



Landeshauptstadt
Potsdam

Statistik und Wahlen

3 | 2014



Statistischer Informationsdienst 3 | 2014

Ergebnisse der
Europawahl und der Kommunalwahlen
in der Landeshauptstadt Potsdam
am 25. Mai 2014

3 | 2014

Wahlen 2014

Impressum: Statistischer Informationsdienst 3/2014

Herausgeber: Landeshauptstadt Potsdam
Der Oberbürgermeister
Fachbereich
Verwaltungsmanagement
Bereich Statistik und Wahlen

Redaktion: Tobias Krol, Bereich Statistik und Wahlen
Telefon: +49 331 289-1256
E-Mail: Tobias.Krol@Rathaus.Potsdam.de

Matthias Förster, Bereich Statistik und Wahlen
Telefon: +49 331 289-1253
E-Mail: Matthias.Foerster@Rathaus.Potsdam.de

Lutz Rittershaus, Bereich Statistik und Wahlen
Telefon: +49 331 289-1258
E-Mail: Lutz.Rittershaus@Rathaus.Potsdam.de

Quellen: Landeshauptstadt Potsdam,
Der Landeswahlleiter für Brandenburg,
Der Bundeswahlleiter,
Europäisches Parlament

Redaktionsschluss: 7. August 2014

Druck: Print Express Potsdam GmbH

**Statistischer
Auskunftsdienst:** Telefon: +49 331 289-1246
Telefax: +49 331 289-3880

Anschrift: Landeshauptstadt Potsdam
Fachbereich Verwaltungsmanagement
Bereich Statistik und Wahlen
Hegelallee 6-10, Haus 6
14469 Potsdam
Statistik@Rathaus.Potsdam.de
www.potsdam.de/statistik

Ergebnisse der Europawahl und der Kommunalwahlen in der Landeshauptstadt Potsdam am 25. Mai 2014

Inhalt

	Seite	
Abbildungsverzeichnis	2	
Tabellenverzeichnis und Zeichenerklärung	4	
1	Europawahl 2014	5
1.1	Vorbemerkungen	5
1.2	Wahlbeteiligung	7
1.3	Ergebnisse in der Landeshauptstadt Potsdam	8
1.4	Ergebnisse in Deutschland und im Land Brandenburg	13
2	Kommunalwahlen 2014	15
2.1	Vorbemerkungen	15
2.2	Wahlbeteiligung	16
2.3	Wahl der Stadtverordnetenversammlung	18
2.3.1	Wahlsystem	18
2.3.2	Ergebnisse	19
2.3.3	Ergebnisse nach Wahlkreisen, Stadtbezirken und Stadtteilen	24
2.3.4	Stimmensplitting	36
2.4	Ortsbeiratswahlen	37
2.4.1	Vorbemerkungen	37
2.4.2	Ortsbeirat Eiche	38
2.4.3	Ortsbeirat Fahrland	39
2.4.4	Ortsbeirat Golm	40
2.4.5	Ortsbeirat Groß Glienicke	41
2.4.6	Ortsbeirat Grube	42
2.4.7	Ortsbeirat Marquardt	43
2.4.8	Ortsbeirat Neu Fahrland	44
2.4.9	Ortsbeirat Satzkorn	45
2.4.10	Ortsbeirat Uetz-Paaren	46
3	Wahlorganisation	47
3.1	Briefwahanträge	47
3.2	Eingang der Schnellmeldung	16
3.3	Wahlhelfer	48
4	Anhang	49

Europawahl und Kommunalwahlen 2014

Inhalt

Abbildungsverzeichnis

	Seite	
Abb. 1	EU-Mitgliedsländer zur Europawahl 2014	5
Abb. 2	Wähler und Nichtwähler bei der Europawahl 2014 in der Landeshauptstadt Potsdam	7
Abb. 3	Wahlberechtigte und Wahlbeteiligung bei den Europawahlen 1994 bis 2014 in der Landeshauptstadt Potsdam	7
Abb. 4	Ergebnisse ausgewählter Parteien bei der Europawahl 2014 in der Landeshauptstadt Potsdam	9
Abb. 5	Gewinne und Verluste ausgewählter Parteien bei den Europawahlen 2009/2014 in der Landeshauptstadt Potsdam	9
Abb. 6	Europawahlergebnisse ausgewählter Parteien 1994 bis 2014 in der Landeshauptstadt Potsdam	10
Abb. 7	Stimmenmehrheiten bei der Europawahl 2014 nach Wahlbezirken in der Landeshauptstadt Potsdam	12
Abb. 8	Sitzverteilung im Europäischen Parlament für Deutschland	13
Abb. 9	Wahlkreiseinteilung zu den Kommunalwahlen 2014	15
Abb. 10	Wahlberechtigte und Wahlbeteiligung bei den Kommunalwahlen 1993 bis 2014 in der Landeshauptstadt Potsdam	16
Abb. 11	Wahlbeteiligung zur Kommunalwahl 2014 nach Stadtteilen in der Landeshauptstadt Potsdam	17
Abb. 12	Bewerber und Wahlvorschlagsträger 1993 bis 2014 in der Landeshauptstadt Potsdam	19
Abb. 13	Stimmenanteile der Wahlvorschlagsträger zur Kommunalwahl 2014 in der Landeshauptstadt Potsdam	20
Abb. 14	Sitzverteilung in der Stadtverordnetenversammlung Potsdam 2014 und Veränderung der Anzahl der Sitze im Vergleich zur Kommunalwahl 2008	20
Abb. 15	Stimmenanteile ausgewählter Wahlvorschlagsträger bei den Kommunalwahlen 2008/2014 in der Landeshauptstadt Potsdam	21
Abb. 16	Gewinne und Verluste ausgewählter Wahlvorschlagsträger bei den Kommunalwahlen 2008/2014 in der Landeshauptstadt Potsdam	21
Abb. 17	Stimmenmehrheiten zur Kommunalwahl 2014 in den Wahlbezirken der Landeshauptstadt Potsdam	22
Abb. 18	Vergleich der Ergebnisse von der Partei DIE LINKE, SPD und CDU/ANW zur Kommunalwahl 2014 nach Stadtteilen in der Landeshauptstadt Potsdam	27
Abb. 19	Vergleich der Ergebnisse von der Partei GRÜNE/B 90, Andere und Bürgerbündnis zur Kommunalwahl 2014 nach Stadtteilen in der Landeshauptstadt Potsdam	27
Abb. 20	DIE LINKE – Stimmenanteile zur Kommunalwahl 2014 nach Stadtteilen in der Landeshauptstadt Potsdam	28
Abb. 21	DIE LINKE – Gewinne/Verluste zu den Kommunalwahlen 2014/2008 nach Stadtteilen in der Landeshauptstadt Potsdam	28
Abb. 22	SPD – Stimmenanteile zur Kommunalwahl 2014 nach Stadtteilen in der Landeshauptstadt Potsdam	29
Abb. 23	SPD – Gewinne/Verluste zu den Kommunalwahlen 2014/2008 nach Stadtteilen in der Landeshauptstadt Potsdam	29
Abb. 24	CDU/ANW – Stimmenanteile zur Kommunalwahl 2014 nach Stadtteilen in der Landeshauptstadt Potsdam	30

Europawahl und Kommunalwahlen 2014

Inhalt

	Seite	
Abb. 25	CDU/ANW – Gewinne/Verluste zu den Kommunalwahlen 2014/2008 nach Stadtteilen in der Landeshauptstadt Potsdam	30
Abb. 26	GRÜNE/B 90 – Stimmenanteile zur Kommunalwahl 2014 nach Stadtteilen in der Landeshauptstadt Potsdam	31
Abb. 27	GRÜNE/B 90 – Gewinne/Verluste zu den Kommunalwahlen 2014/2008 nach Stadtteilen in der Landeshauptstadt Potsdam	31
Abb. 28	Andere – Stimmenanteile zur Kommunalwahl 2014 nach Stadtteilen in der Landeshauptstadt Potsdam	32
Abb. 29	Andere – Gewinne/Verluste zu den Kommunalwahlen 2014/2008 nach Stadtteilen in der Landeshauptstadt Potsdam	32
Abb. 30	FDP – Stimmenanteile zur Kommunalwahl 2014 nach Stadtteilen in der Landeshauptstadt Potsdam	33
Abb. 31	FDP – Gewinne/Verluste zu den Kommunalwahlen 2014/2008 nach Stadtteilen in der Landeshauptstadt Potsdam	33
Abb. 32	Bürgerbündnis – Stimmenanteile zur Kommunalwahl 2014 nach Stadtteilen in der Landeshauptstadt Potsdam	34
Abb. 33	Bürgerbündnis – Gewinne/Verluste zu den Kommunalwahlen 2014/2008 nach Stadtteilen in der Landeshauptstadt Potsdam	34
Abb. 34	AfD – Stimmenanteile zur Kommunalwahl 2014 nach Stadtteilen in der Landeshauptstadt Potsdam	35
Abb. 35	Stimmensplitting zu den Kommunalwahlen 2003, 2008 und 2014 in der Landeshauptstadt Potsdam	36
Abb. 36	Ortsteile der Landeshauptstadt Potsdam	37
Abb. 37	Stimmenanteile zur Ortsbeiratswahl 2014 in Eiche	38
Abb. 38	Stimmenanteile zur Ortsbeiratswahl 2014 in Fahrland	39
Abb. 39	Stimmenanteile zur Ortsbeiratswahl 2014 in Golm	40
Abb. 40	Stimmenanteile zur Ortsbeiratswahl 2014 in Groß Glienicke	41
Abb. 41	Stimmenanteile zur Ortsbeiratswahl 2014 in Grube	42
Abb. 42	Stimmenanteile zur Ortsbeiratswahl 2014 in Marquardt	43
Abb. 43	Stimmenanteile zur Ortsbeiratswahl 2014 in Neu Fahrland	44
Abb. 44	Stimmenanteile zur Ortsbeiratswahl 2014 in Satzkorn	45
Abb. 45	Art der Briefwahlbeantragung zur Kommunalwahl 2014 in der Landeshauptstadt Potsdam	47
Abb. 46	Anteil der Briefwähler an allen Wählern zu den Europawahlen 1994 bis 2014 in der Landeshauptstadt Potsdam	47
Abb. 47	Anteil der Briefwähler an allen Wählern zu den Kommunalwahlen 1993 bis 2014 in der Landeshauptstadt Potsdam	47
Abb. 48	Zeitlicher Eingang der Schnellmeldungen aus den Wahlbezirken zur Europa- und Kommunalwahl 2014 am Wahlabend in der Landeshauptstadt Potsdam	48

Europawahl und Kommunalwahlen 2014

Inhalt

Tabellenverzeichnis

	Seite	
Tab. 1	EU-Mitgliedsländer zur Europawahl 2014	6
Tab. 2	Gültige Stimmen bei der Europawahl 2009 und 2014 in der Landeshauptstadt Potsdam	8
Tab. 3	Europawahlergebnisse ausgewählter Parteien 1994 bis 2014 in der Landeshauptstadt Potsdam	10
Tab. 4	Ergebnisse ausgewählter Parteien bei der Europawahl 2014 nach Stadtteilen und Stadtbezirken in der Landeshauptstadt Potsdam	11
Tab. 5	Ergebnisse der Europawahl 2014 in Potsdam, im Land Brandenburg und in Deutschland im Vergleich	14
Tab. 6	Sitzvergabe nach dem Hare-Niemeyer Verfahren im Wahlgebiet	18
Tab. 7	Sitzvergabe nach dem Hare-Niemeyer-Verfahren im Wahlkreis	18
Tab. 8	Zugelassene Wahlvorschläge zur Kommunalwahl 2014 in der Landeshauptstadt Potsdam	19
Tab. 9	Bewerber mit den meisten Stimmen zur Kommunalwahl 2014 in der Landeshauptstadt Potsdam	23
Tab. 10	Stimmenanteile, Sitz- und Geschlechterverteilung sowie Altersdurchschnitt der Wahlvorschlagsträger zur Kommunalwahl 2014 in der Landeshauptstadt Potsdam	23
Tab. 11	Stimmenanteile der Wahlvorschlagsträger zur Kommunalwahl 2014 nach Wahlkreisen in der Landeshauptstadt Potsdam	24
Tab. 12	Sitzverteilung in der Stadtverordnetenversammlung zur Kommunalwahl 2014 nach Wahlkreisen in der Landeshauptstadt Potsdam	24
Tab. 13/1	Ergebnisse ausgewählter Wahlvorschlagsträger zur Kommunalwahl 2014 nach Stadtbezirken und Stadtteilen in der Landeshauptstadt Potsdam	25
Tab. 13/2	Ergebnisse ausgewählter Wahlvorschlagsträger zur Kommunalwahl 2014 nach Stadtbezirken und Stadtteilen in der Landeshauptstadt Potsdam	26
Tab. 14	Gewählte Mitglieder des Ortsbeirats in Eiche 2014	38
Tab. 15	Gewählte Mitglieder des Ortsbeirats in Fahrland 2014	39
Tab. 16	Gewählte Mitglieder des Ortsbeirats in Golm 2014	40
Tab. 17	Gewählte Mitglieder des Ortsbeirats in Groß Glienicke 2014	41
Tab. 18	Gewählte Mitglieder des Ortsbeirats in Grube 2014	42
Tab. 19	Gewählte Mitglieder des Ortsbeirats in Marquardt 2014	43
Tab. 20	Gewählte Mitglieder des Ortsbeirats in Neu Fahrland 2014	44
Tab. 21	Gewählte Mitglieder des Ortsbeirats in Satzkorn 2014	45
Tab. 22	Gewählte Mitglieder des Ortsbeirats in Uetz-Paaren 2014	46

Zeichenerklärung

- nichts vorhanden (genau Null)
- x Tabellenfach gesperrt, weil Aussage nicht sinnvoll ist

Hinweis: Bei der Darstellung von prozentualen Verteilungen können die Summen rundungsbedingt geringfügig von 100 % abweichen.

Europawahl und Kommunalwahlen 2014

Europawahl – Vorbemerkungen

1 Europawahl 2014

1.1 Vorbemerkungen

Seit dem 1. Juli 2013 umfasst die Europäische Union (EU) mit dem Beitritt Kroatiens 28 Mitgliedsländer mit 24 verschiedenen Amtssprachen. Insgesamt leben in den Ländern der EU ca. 507 Mio. Menschen, davon waren rund 400 Mio. Bürgerinnen und Bürger für die Europawahl 2014 wahlberechtigt. In der Zeit vom 22. bis zum 25. Mai 2014 wurden in den 28 Mitgliedstaaten der Europäischen Union zum achten Mal die Abgeordneten für die 751 Sitze im Europäischen Parlament direkt gewählt.

Da es sich um die erste Europawahl nach dem Inkrafttreten des Vertrags von Lissabon handelt, kommt 2014 erstmals die darin vorgesehene Neuverteilung der Sitze zur Anwendung. Die Gesamtzahl der Mitglieder des Europäischen Parlaments wurde von 736 (2009) auf nun 751 erhöht. Die Anzahl der Abgeordneten je Land richtet sich nach der Bevölkerungsgröße der einzelnen Mitgliedstaaten. Die Höchstzahl an Abgeordneten wurde pro Land auf 96 festgelegt, die auf Deutschland entfallen, das allerdings bisher 99 Sitze innehatte. Aus den „kleinsten“ EU-Ländern kommen jeweils sechs Europa-Abgeordnete.

Die Abgeordneten des Europäischen Parlaments sind übernational in Fraktionen zusammengeschlossen. Demnach sitzen sie nicht nach Herkunftsländern, sondern nach Fraktionen verteilt im Plenarsaal. Das Parlament hält seine Plenarsitzungen in der Regel in Straßburg sowie weitere Sitzungen in Brüssel ab. Es verfügt über 22 ständige Ausschüsse, die die vorbereitenden Arbeiten für die Plenarsitzungen leiten. Die politischen Fraktionen tagen meistens in Brüssel. Das Generalsekretariat ist in Luxemburg ansässig. Obwohl es bereits seit 1958 ein Europäisches Parlament gibt, erfolgte die erste Direktwahl der Abgeordneten erst am 10. Juni 1979. Seitdem wird das Parlament der Europäischen Union alle fünf Jahre in allgemeinen, unmittelbaren, freien, geheimen Europawahlen von den Bürgerinnen und Bürgern der EU gewählt. Es stellt das einzige direkt gewählte Organ der Europäischen Union dar. Kommission, Rat, Gerichtshof und Rechnungshof der Europäischen Union haben nur indirekte Legitimation. Allerdings gibt es trotz langjähriger Bemühungen bislang kein einheitliches Europawahlrecht, das Wahlrecht wird von den jeweiligen Ländern festgelegt. In Deutschland und einer Vielzahl der anderen Mitgliedstaaten wird nach dem Verhältniswahlrecht gewählt. Im Gegensatz zur Bundestagswahl gibt es keine Wahlkreise. Die Parteien stellen Bundes- bzw. Landeslisten auf.

Abb. 1 EU-Mitgliedsländer zur Europawahl 2014

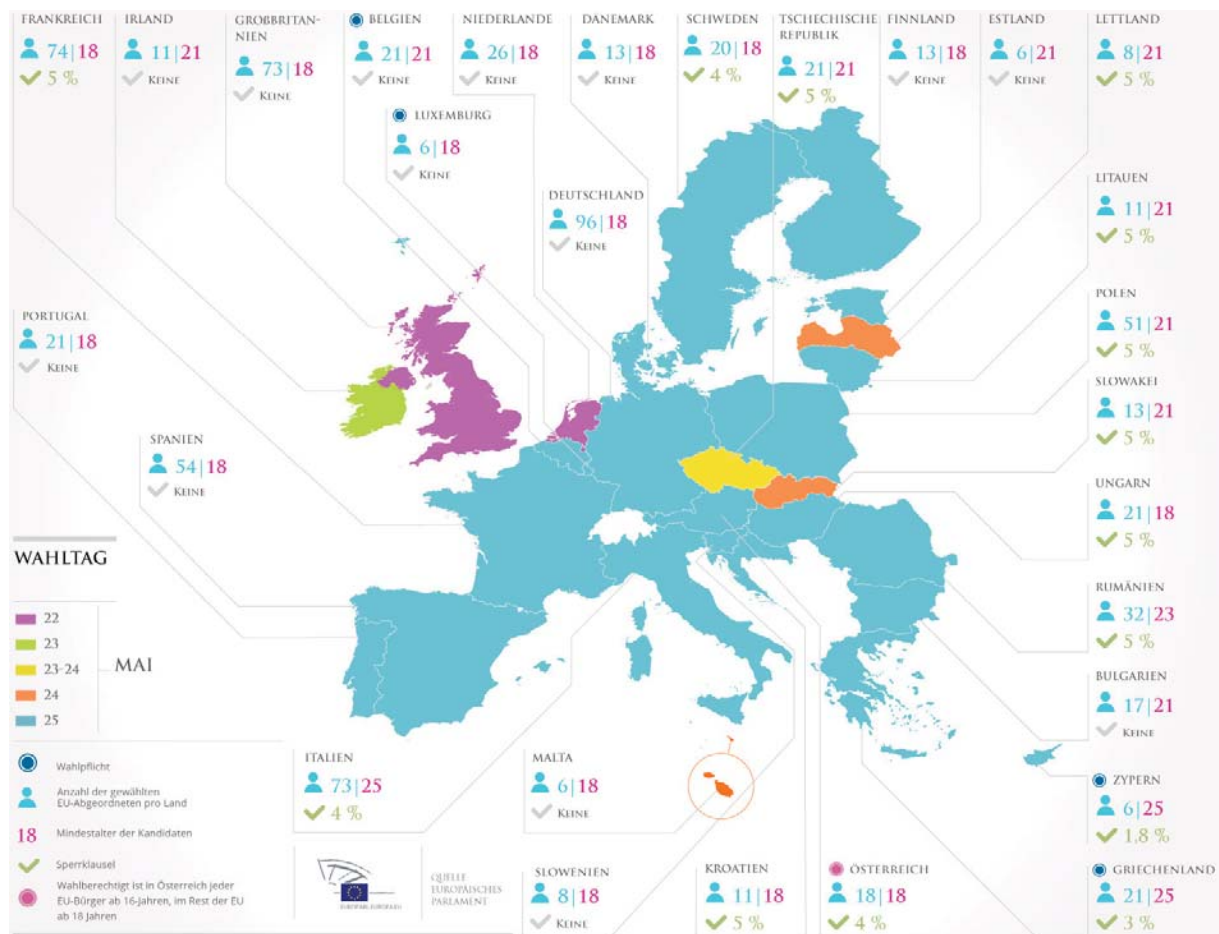

Quelle: www.elections2014.eu (Zugriff am 08.04.2014)

Europawahl und Kommunalwahlen 2014

Europawahl – Vorbemerkungen

Jeder Wähler hat nur eine Stimme. Direktkandidatinnen und Direktkandidaten stehen nicht zur Wahl. Die Parteien können dabei selbst entscheiden, ob sie mit einer gemeinsamen Liste für alle Bundesländer (Bundesliste) oder mit einzelnen Landeslisten zur Europawahl antreten. Anders als in vielen anderen EU-Mitgliedstaaten gibt es nach einer Entscheidung des Bundesverfassungsgerichtes vom 26. Februar 2014 in Deutschland keine Sperrklausel mehr. In 14 der 28 EU-Mitgliedstaaten bestehen weiterhin Sperrklauseln, d.h. Parteien und politische Vereinigungen, die die festgelegte Prozentzahl nicht erreichen, können keinen Sitz im Europaparlament erhalten. Zypern weist mit 1,8 % die geringste Sperrklausel auf, in neun anderen Staaten beträgt sie 5 %.

Wahlberechtigt sind alle Angehörigen eines Mitgliedstaats der EU, die mindestens 18 Jahre alt sind. Lediglich in Österreich darf ab 16 Jahren gewählt werden. In Deutschland waren rund 61,8 Mio. Einwohner zur Europawahl aufgerufen, worunter sich rund 3 Mio. Erstwähler befinden. Jede Bürgerin und jeder Bürger der Europäischen Union kann wählen (aktives Wahlrecht) und gewählt werden (passives Wahlrecht). Das passive Wahlrecht ist in 15 Ländern, darunter auch in Deutschland, schon ab 18 Jahren möglich. In Griechenland,

Italien und Zypern ist man erst ab 25 Jahren wählbar. Neben den unterschiedlichen Regeln zum Wahlrecht, unterscheidet sich auch der Tag der Wahl in den EU-Mitgliedstaaten, der von den jeweiligen Wahltraditionen in den Ländern abhängig ist. Allerdings ist die Durchführung der Europawahl auf den Zeitraum zwischen dem 22. und 25. Mai 2014 begrenzt. Während u.a. in Deutschland, Belgien, Luxemburg und Österreich am Sonntag, dem 25. Mai 2014 gewählt wird, schreitet man in anderen Ländern traditionell an einem Donnerstag oder Samstag zur Wahlurne. Die Wahlergebnisse werden jedoch erst am Sonntagabend bekanntgegeben, wenn alle Wahllokale geschlossen haben. In Belgien, Luxemburg, Griechenland und Zypern besteht darüber hinaus Wahlpflicht.

Im Land Brandenburg waren 2,11 Mio. Bürgerinnen und Bürger aufgerufen, an der Europawahl 2014 teilzunehmen. Darunter befanden sich rund 24 000 nicht-deutsche EU-Bürgerinnen und Bürger. Insgesamt traten 742 Kandidatinnen und Kandidaten auf 24 Listen von Parteien und politischen Vereinigungen an, wobei es sich um 23 gemeinsame Listen für alle Bundesländer und bei der CDU um eine Liste für das Land Brandenburg handelt.

Tab. 1 EU-Mitgliedsländer zur Europawahl 2014

EU-Mitgliedstaat	Beitrittsjahr/ Gründungs- mitglied (GM)	Sitze im Europäischen Parlament	Wahltag	Mindestalter der Kandida- ten in Jahren	Sperrklausel	Wahlbe- teiligung 2009 in %
Belgien	1952 (GM)	21	22. Mai	21	keine	90,4
Bulgarien	2007	17	25. Mai	21	keine	37,5
Dänemark	1973	13	25. Mai	18	keine	59,5
Deutschland	1952 (GM)	96	25. Mai	18	keine	43,3
Estland	2004	6	25. Mai	21	keine	43,9
Finnland	1995	13	25. Mai	18	keine	40,3
Frankreich	1952 (GM)	74	25. Mai	18	5 %	40,5
Griechenland	1981	21	25. Mai	25	3 %	52,6
Großbritannien	1973	73	22. Mai	18	keine	34,3
Irland	1973	11	23. Mai	21	keine	57,6
Italien	1952 (GM)	73	25. Mai	25	4 %	66,5
Kroatien	2013	11	25. Mai	18	5 %	-
Lettland	2004	8	24. Mai	21	5 %	52,6
Litauen	2004	11	25. Mai	21	5 %	20,9
Luxemburg	1952 (GM)	6	25. Mai	18	keine	91,0
Malta	2004	6	24. Mai	18	keine	78,8
Niederlande	1952 (GM)	26	25. Mai	18	keine	36,5
Österreich	1995	18	25. Mai	18	4 %	42,4
Polen	2004	51	25. Mai	21	5 %	24,5
Portugal	1986	21	25. Mai	18	keine	37,0
Rumänien	2007	32	25. Mai	23	5 %	27,4
Schweden	1995	20	25. Mai	18	4 %	43,8
Slowakei	2004	13	24. Mai	21	5 %	19,6
Slowenien	2004	8	25. Mai	18	keine	28,3
Spanien	1986	54	25. Mai	18	keine	46,0
Tschechische Republik	2004	21	23. - 24. Mai	21	5 %	28,2
Ungarn	2004	21	25. Mai	18	5 %	36,3
Zypern	2004	6	25. Mai	25	1,8 %	59,4

Quelle: www.elections2014.eu, www.europa.eu (Zugriff am 08.04.2014)

Europawahl und Kommunalwahlen 2014

Europawahl – Wahlbeteiligung

Bei der Europawahl 2009 wurden 31 Parteien und politische Vereinigungen mit insgesamt 858 Kandidatinnen und Kandidaten zugelassen. Die Reihenfolge der Parteien auf dem Stimmzettel richtet sich nach dem Europawahlergebnis 2009. Parteien und politische Vereinigungen, die das erste Mal zur Europawahl antreten, folgen in alphabetischer Reihenfolge. Aus dem Land Brandenburg kamen insgesamt 14 Kandidatinnen und Kandidaten, die auf einer gemeinsamen Liste der Bundesländer stehen. Drei Kandidaten traten für die CDU auf der Liste des Landes Brandenburgs an, darunter Herr Dr. Jan Christian Ehler, der bereits seit 2004 Mitglied des Europäischen Parlaments ist und als einziger Kandidat aus der Landeshauptstadt Potsdam kommt.

20,0 % ein Wahlbezirk im Schlaatz zu verzeichnen. Hier besuchte nur jeder fünfte Wahlberechtigte das Wahllokal. In den Stadt- bzw. Ortsteilen Sacrow (53,7 %), Uetz-Paaren (52,2 %) und Grube (51,6 %) haben sich mehr als die Hälfte der Wahlberechtigten an der Europawahl beteiligt. Der Stadtteil Schlaatz weist mit 24,7 % die geringste Wahlbeteiligung auf und auch in den Stadtteilen Drewitz (28,8 %) und Waldstadt II (29,1 %) traten weniger als 30 % der Wahlberechtigten den Gang zur Wahlurne an.

1.2 Wahlbeteiligung

63 897 der 128 782 Wahlberechtigten der Stadt beteiligten sich an der Wahl. Somit erreichte Potsdam eine Wahlbeteiligung von 49,6 % (Abb. 2). 2009 waren es 37,0 %. 2014 fand die Europawahl zum ersten Mal als verbundene Wahl zusammen mit den Kommunalwahlen im Land Brandenburg statt, wobei in Potsdam die bisher höchste Wahlbeteiligung bei einer Europawahl erreicht wurde. Im Vergleich zu 2009 stieg diese um 13,6 Prozentpunkte (Abb. 3). Bis 14:00 Uhr hatten 24,8 %, bis 16:00 Uhr 30,9 % der Wahlberechtigten die Wahllokale aufgesucht (Urnenwähler). Die höchste Wahlbeteiligung mit 54,8 % konnte im Wahlbezirk Brandenburger Vorstadt/Carl-v.-Ossietzky-Str. festgestellt werden. In Sacrow wurde eine Wahlbeteiligung von 53,7 % erreicht. Die geringste Wahlbeteiligung hatte mit

Abb. 2 Wähler und Nichtwähler bei der Europawahl 2014 in der Landeshauptstadt Potsdam

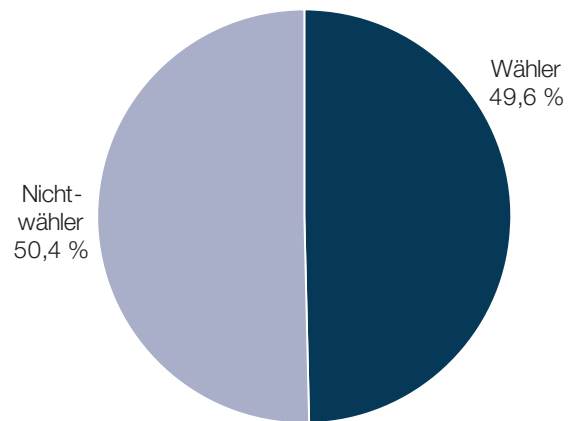

Wahlberechtigte: 128 782

Quelle: Landeshauptstadt Potsdam

Abb. 3 Wahlberechtigte und Wahlbeteiligung bei den Europawahlen 1994 bis 2014 in der Landeshauptstadt Potsdam

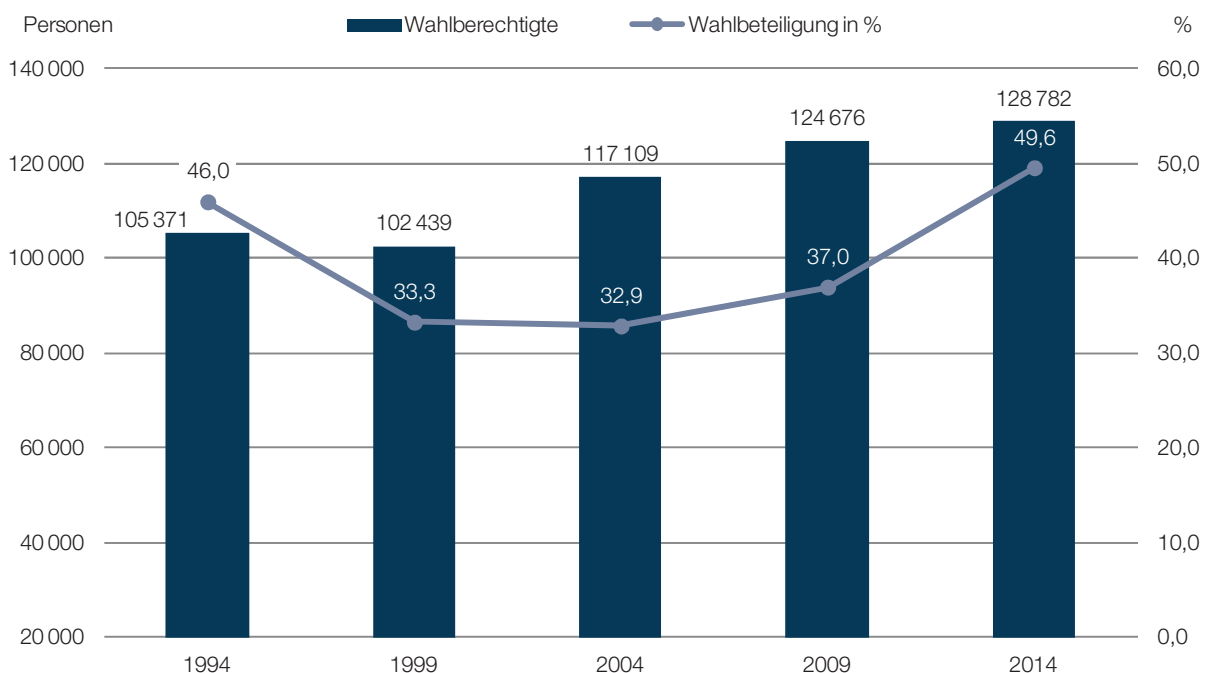

Quelle: Landeshauptstadt Potsdam

Europawahl und Kommunalwahlen 2014

Europawahl – Ergebnisse

1.3 Ergebnisse in der Landeshauptstadt Potsdam

Die SPD erhielt in der Stadt mit 27,2 % die meisten Stimmen. Sie bekam 3,9 Prozentpunkte mehr als 2009. Mit dem Verlust von 5,3 Prozentpunkten erreichte DIE LINKE mit 23,0 % die zweithöchsten Stimmenanteile. Die CDU wurde in Potsdam drittstärkste Partei.

Mit 16,5 % verbesserte sie ihr Ergebnis gegenüber 2009 um 1,8 Prozentpunkte. Die Partei GRÜNE erreichte mit 13,4 % 2,3 Prozentpunkte weniger als vor fünf Jahren. Die AfD, die erstmalig zur Europawahl angetreten war, erhielt 7,2 % der Stimmen (Tab. 2).

Tab. 2 Gültige Stimmen bei der Europawahl 2009 und 2014 in der Landeshauptstadt Potsdam

Liste	gültige Stimmen			Stimmenanteil		
	07.06.2009	25.05.2014	Differenz	07.06.2009	25.05.2014	Differenz ²
	Anzahl			%		%-Punkte
1 DIE LINKE	12 901	14 472	1 571	28,3	23,0	-5,3
2 SPD	10 605	17 115	6 510	23,2	27,2	3,9
3 CDU	6 722	10 390	3 668	14,7	16,5	1,8
4 GRÜNE	7 143	8 435	1 292	15,7	13,4	-2,3
5 FDP	3 182	1 625	-1 557	7,0	2,6	-4,4
6 FAMILIE	875	863	- 12	1,9	1,4	-0,5
7 Tierschutzpartei	635	978	343	1,4	1,6	0,2
8 PIRATEN	778	1 694	916	1,7	2,7	1,0
9 REP	184	135	- 49	0,4	0,2	-0,2
10 FREIE WÄHLER	136	255	119	0,3	0,4	0,1
11 Volksabstimmung	83	202	119	0,2	0,3	0,1
12 DKP	171	232	61	0,4	0,4	0,0
13 ÖDP	138	210	72	0,3	0,3	0,0
14 PBC	68	63	- 5	0,1	0,1	0,0
15 AUF	57	59	2	0,1	0,1	0,0
16 CM	46	35	- 11	0,1	0,1	0,0
17 PSG	46	39	- 7	0,1	0,1	0,0
18 BP	35	19	- 16	0,1	0,0	-0,1
19 BüSo	22	44	22	0,1	0,1	0,0
20 AfD	-	4 544	-	-	7,2	-
21 PRO NRW	-	38	-	-	0,1	-
22 MLPD	-	77	-	-	0,1	-
23 NPd	-	504	-	-	0,8	-
24 Die PARTEI	-	908	-	-	1,4	-
Sonstige (2009) ¹	1 789	-	-	3,9	-	-

¹ Sonstige:

- 153 Stimmen – DIE FRAUEN (Feministische Partei DIE FRAUEN):
- 52 Stimmen – AUF(BRUCH) (Aufbruch für Bürgerrechte, Freiheit und Gesundheit)
- 184 Stimmen – 50Plus (50Plus Das Generationen-Bündnis)
- 481 Stimmen – DVU (DEUTSCHE VOLKSUNION)
- 91 Stimmen – DIE GRAUEN (DIE GRAUEN - Generationspartei)
- 98 Stimmen – DIE VIOLETTEN (Die Violetten, für spirituelle Politik)
- 36 Stimmen – EDE (Europa - Demokratie - Esperanto)
- 56 Stimmen – FBI (Freie Bürger-Initiative)
- 69 Stimmen – VOLKSENTSCHEIDE (FÜR VOLKSENTSCHEIDE (Wählergemeinschaft), Gerechtigkeit braucht Bürgerrechte - Wir danken für Ihr Vertrauen!)
- 57 Stimmen – Newropeans (Newropeans)
- 139 Stimmen – RRP (Rentnerinnen und Rentner Partei)
- 373 Stimmen – RENTNER (Rentner-Partei-Deutschland)

² Abweichungen in den Differenzen erklären sich aus dem Runden der Einzelwerte.

Quelle: Landeshauptstadt Potsdam

Europawahl und Kommunalwahlen 2014

Europawahl – Ergebnisse

Abb. 4 Ergebnisse ausgewählter Parteien bei der Europawahl 2014 in der Landeshauptstadt Potsdam

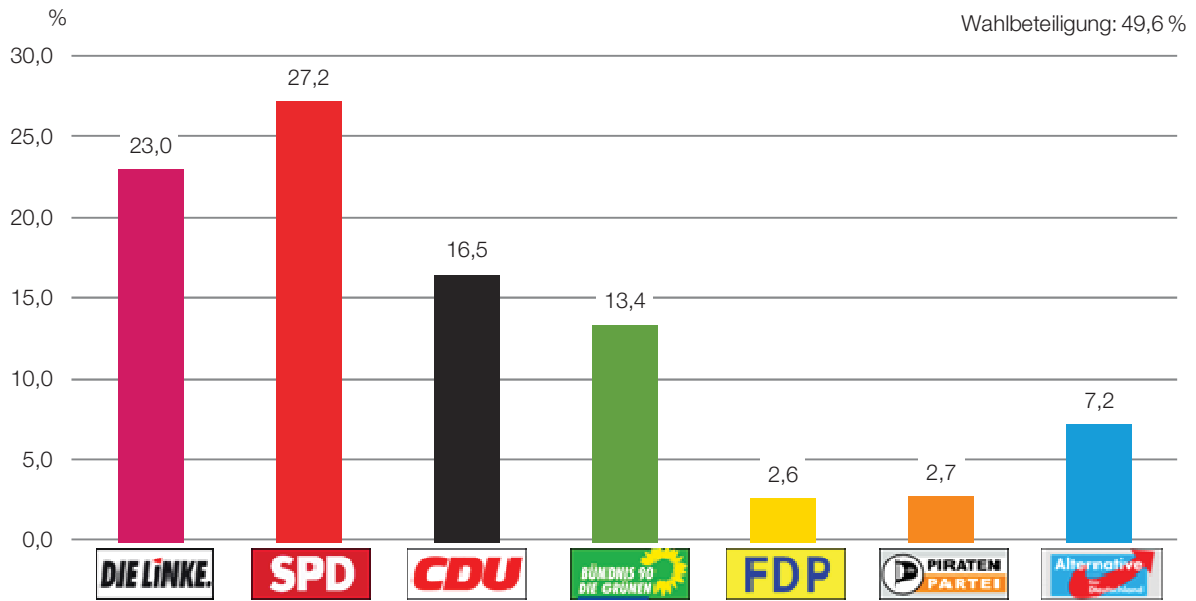

Quelle: Landeshauptstadt Potsdam

Abb. 5 Gewinne und Verluste ausgewählter Parteien bei den Europawahlen 2009/2014 in der Landeshauptstadt Potsdam

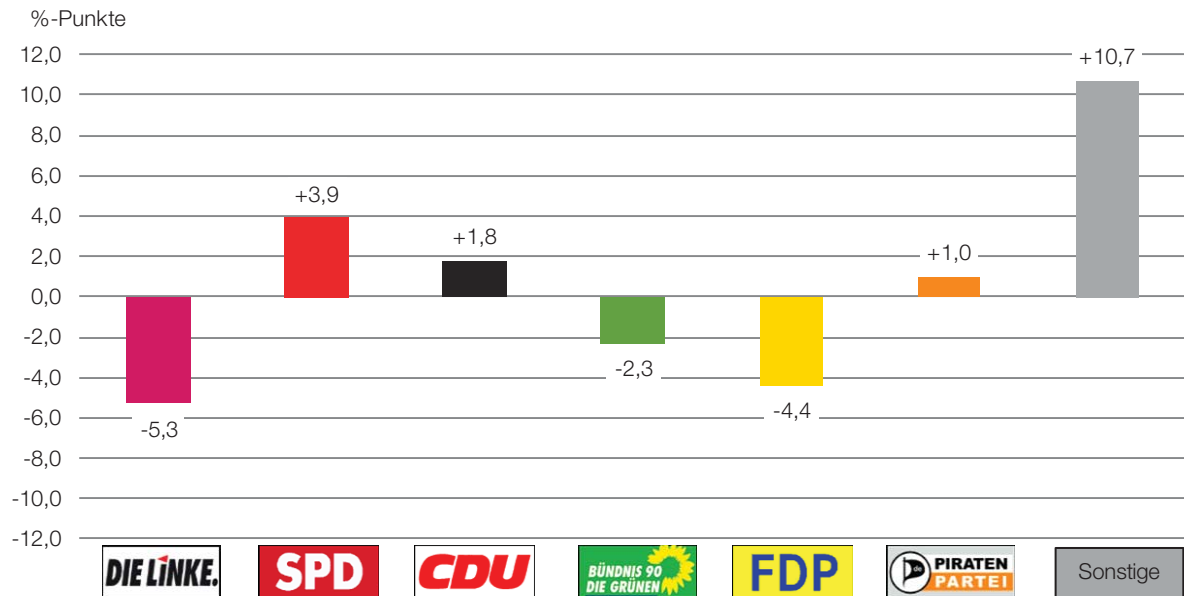

Quelle: Landeshauptstadt Potsdam

Europawahl und Kommunalwahlen 2014

Europawahl – Ergebnisse

Tab. 3 Europawahlergebnisse ausgewählter Parteien 1994 bis 2014 in der Landeshauptstadt Potsdam

Partei	12.06.1994	13.06.1999	13.06.2004	07.06.2009	25.05.2014
	%				
DIE LINKE (bis 2004: PDS)	36,7	37,1	34,4	28,3	23,0
SPD	34,7	29,3	20,7	23,2	27,2
CDU	12,9	18,2	15,2	14,7	16,5
GRÜNE	6,1	6,8	16,0	15,7	13,4
FDP	1,7	2,0	4,2	7,0	2,6
Sonstige	7,9	6,6	9,5	11,1	17,3

Quelle: Landeshauptstadt Potsdam

Abb. 6 Europawahlergebnisse ausgewählter Parteien 1994 bis 2014 in der Landeshauptstadt Potsdam

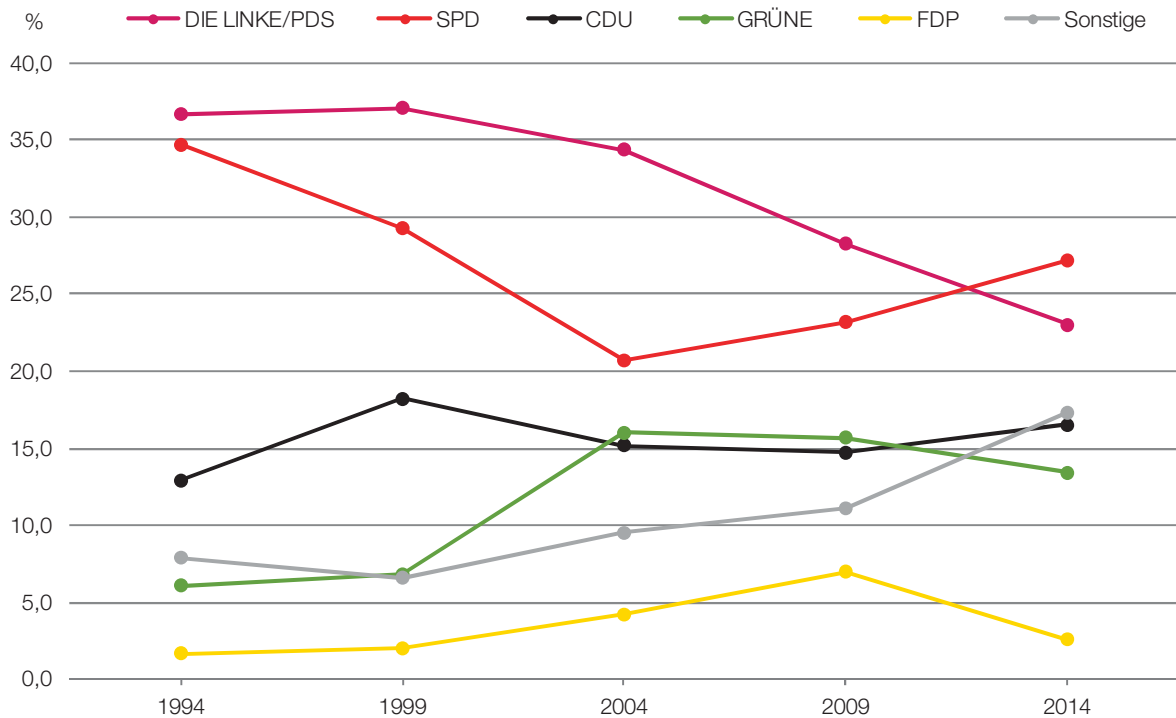

Quelle: Landeshauptstadt Potsdam

Europawahl und Kommunalwahlen 2014

Europawahl – Ergebnisse

Tab. 4 Ergebnisse ausgewählter Parteien bei der Europawahl 2014 nach Stadtteilen und Stadtbezirken in der Landeshauptstadt Potsdam

Stadtteil (Urnenvwahl) Stadtbezirk (Urnen- und Briefwahl)	Stimmen- mehrheit	Wahl- beteiligung	DIE LINKE	SPD	CDU	GRÜNE	AfD
11 Bornim	SPD	39,5	15,5	28,3	25,0	9,6	9,8
13 Bornstedt/Nedlitz	SPD	42,8	15,9	28,9	20,3	15,0	8,8
14 Sacrow	SPD	53,7	10,6	31,8	19,7	21,2	3,0
15 Eiche	SPD	42,9	17,9	31,1	19,1	13,3	8,5
16 Grube	SPD	51,6	11,2	30,8	27,8	10,7	10,1
17 Golm	SPD	48,8	19,9	27,7	23,2	11,4	5,6
91 Briefwahl Potsdam Nord	SPD	x	20,9	24,7	21,5	11,3	8,6
1 Potsdam Nord	SPD	55,4	17,6	28,2	21,3	12,9	8,4
21 Nauener Vorstadt	SPD	44,5	16,2	22,6	22,1	20,0	6,6
22 Jägervorstadt	SPD	40,7	13,9	28,4	21,5	16,7	7,7
23 Berliner Vorstadt	SPD	43,4	11,9	28,5	23,0	14,2	8,3
92 Briefwahl Nördliche Vorstädte	CDU	x	13,9	23,8	25,1	16,0	7,4
2 Nördliche Vorstädte	SPD	59,6	14,3	25,2	23,0	17,1	7,4
31 Brandenburger Vorstadt	SPD	44,7	22,8	25,1	12,5	22,8	4,9
32 Potsdam West/Wildpark	SPD	42,3	27,5	28,0	12,1	15,0	5,9
93 Briefwahl Westliche Vorstadt	DIE LINKE	x	26,5	26,0	14,8	17,0	5,2
3 Westliche Vorstadt	SPD	56,6	25,1	26,1	12,9	19,1	5,3
41 Nördliche Innenstadt	SPD	38,8	21,1	26,4	15,1	17,6	5,4
42 Südliche Innenstadt	DIE LINKE	34,3	29,9	27,7	12,5	10,8	6,0
94 Briefwahl Südliche Innenstadt	SPD	x	24,8	25,9	15,5	15,0	5,7
4 Innenstadt	SPD	49,4	24,4	26,6	14,5	15,1	5,7
52 Babelsberg Nord/Klein Glienicke	SPD	46,9	17,4	25,4	16,9	21,3	5,8
53 Babelsberg Süd	SPD	41,8	19,2	27,8	15,1	18,0	5,5
95 Briefwahl Babelesberg	SPD	x	18,8	25,3	14,6	20,1	6,1
5 Babelsberg	SPD	56,7	18,4	26,3	15,7	19,8	5,8
61 Templiner Vorstadt/Forst Potsdam Süd	SPD	35,9	18,5	28,5	19,5	16,5	5,7
62 Teltower Vorstadt	SPD	42,8	22,7	31,1	13,9	12,4	8,5
63 Schlaatz	DIE LINKE	24,7	34,6	23,7	11,4	6,4	8,4
64 Waldstadt I/Industriegelände	SPD	36,5	28,4	34,6	13,1	4,6	8,5
65 Waldstadt II	DIE LINKE	29,1	32,8	26,1	13,1	5,1	9,5
96 Briefwahl Potsdam Süd	DIE LINKE	x	32,6	26,6	13,6	8,4	6,7
6 Potsdam Süd	DIE LINKE	40,7	30,2	28,2	13,3	7,5	8,2
71 Stern	DIE LINKE	33,6	29,4	27,7	15,1	6,5	8,9
72 Drewitz	SPD	28,8	29,4	29,6	14,8	4,0	9,1
73 Kirchsteigfeld	SPD	34,7	27,8	29,8	17,4	5,4	8,8
97 Briefwahl Potsdam Südost	DIE LINKE	x	33,3	26,7	14,3	6,0	8,3
7 Potsdam Südost	DIE LINKE	41,1	30,0	28,1	15,2	5,9	8,8
81 Uetz-Paaren	SPD	52,2	15,3	26,7	26,1	9,1	8,0
82 Marquardt	SPD	43,3	23,2	26,4	21,7	6,5	7,2
83 Satzkorn	SPD	49,7	24,7	30,2	17,0	11,5	7,7
84 Fahrland	SPD	37,7	14,2	31,0	22,6	6,9	11,5
85 Neu Fahrland	SPD	44,8	16,5	30,8	22,0	11,9	7,3
86 Groß Glienicke	SPD	40,6	14,7	27,8	23,3	13,6	8,8
98 Briefwahl Nördliche Ortsteile	SPD	x	16,0	24,3	22,2	12,0	8,9
8 Nördliche Ortsteile	SPD	50,9	16,2	28,2	22,5	10,6	9,1
Briefwahl insgesamt	SPD	x	24,4	25,6	16,8	13,3	6,9
Potsdam insgesamt	SPD	49,6	23,0	27,2	16,5	13,4	7,2

Quelle: Landeshauptstadt Potsdam

Europawahl und Kommunalwahlen 2014

Europawahl – Ergebnisse

Abb. 7 Stimmenmehrheiten bei der Europawahl 2014 nach Wahlbezirken in der Landeshauptstadt Potsdam

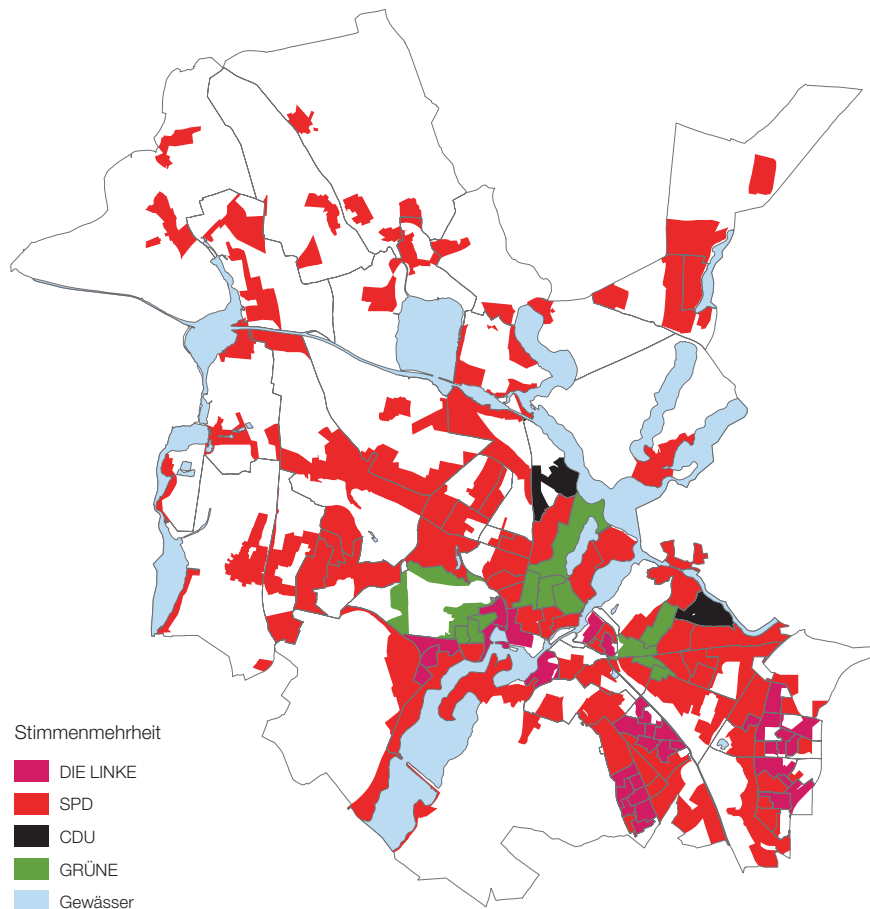

Quelle: Landeshauptstadt Potsdam

Von den insgesamt acht Potsdamer Stadtbezirken konnte die SPD in sechs Stadtbezirken die Stimmenmehrheit holen. In Potsdam Süd und Potsdam Südost erhielt die Partei DIE LINKE die meisten Stimmen. Auf Stadtteilebene besitzt DIE LINKE in vier Stadtteilen die Stimmenmehrheit (Südliche Innenstadt, Schlaatz, Waldstadt II und Stern). In allen anderen 25 Stadtteilen konnte die SPD die Stimmenmehrheit erzielen.

Das beste Ergebnis erhielt die SPD in der Waldstadt I/Industriegelände (34,6 %), das schlechteste in der Nauener Vorstadt (22,6 %), wobei sie auch in diesem Stadtteil die Stimmenmehrheit behaupten konnte. Auch das beste Ergebnis der Partei DIE LINKE lag bei 34,6 % und konnte im Schlaatz erzielt werden, während sie in Grube mit 11,2 % aller gültigen Stimmen das schlechteste Ergebnis erzielte. In diesem Stadtteil konnte die CDU mit 27,8 % ihr bestes Ergebnis unter den Potsdamer Stadtteilen erreichen, den geringsten Stimmenanteil verzeichnete die CDU in der Waldstadt I/Industriegelände mit 12,1 %. Mit 20,0 % oder mehr der gültigen Stimmen erzielten die GRÜNEN ihre besten Ergebnisse in der Brandenburger Vorstadt (22,8 %), in Babelsberg Nord/Klein Glienicke (21,3 %), in Sacrow (21,2 %) sowie in der Nauener Vorstadt (20,0 %). Das schlechteste Ergebnis der GRÜNEN konnte in der Waldstadt I mit

4,6 % festgestellt werden. Die AfD konnte ihre höchsten Ergebnisse von über 10 % der gültigen Stimmen in Fahrland (11,5 %) sowie in Grube (10,1 %) erreichen. In Sacrow wurde mit 3,0 % das schlechteste Ergebnis der AfD erzielt (Tab. 4).

Auf Ebene der Wahlbezirke zeigte sich bezüglich der Stimmenmehrheiten ein differenzierteres Bild als auf Stadtteil- bzw. Stadtbezirksebene, die vor allem von der SPD und der Partei DIE LINKE dominiert wurden. So erhielt die CDU in zwei Wahlbezirken die Stimmenmehrheit (Europawahl 2009¹: 10). Die GRÜNEN gewannen in 12 Wahlbezirken die meisten Stimmen (2009: 18), davon einen in der Nauener Vorstadt, vier in der Brandenburger Vorstadt, drei in der Innenstadt sowie vier in Babelsberg. Die SPD erzielte in insgesamt 71 der 120 Potsdamer Wahlbezirke die Stimmenmehrheit (2009: 19), die Partei DIE LINKE in 35 Wahlbezirken (2009: 64). Nördlich der Havel konnte DIE LINKE in einem Wahlbezirk der Innenstadt (Wall am Kiez), in zwei Wahlbezirken der Brandenburger Vorstadt sowie in drei in Potsdam West gelegenen Wahlbezirken die meisten Stimmen gewinnen (Abb. 7).

¹ Zur Europawahl 2009 bestanden 114 Urnenwahlbezirke (Stimmengleichheit in drei Wahlbezirken).

1.4 Ergebnisse in Deutschland und im Land Brandenburg

In der Bundesrepublik Deutschland haben sich 48,1 % und im Land Brandenburg 46,7 % der Wahlberechtigten an der Europawahl 2014 beteiligt. Demnach fiel die Wahlbeteiligung in der Landeshauptstadt Potsdam mit 49,6 % etwas höher aus.

Im Europaparlament sind in den kommenden fünf Jahren 14 Parteien aus Deutschland vertreten. Nach der Europawahl 2009 waren es sechs Parteien, die Abgeordnete zum Europäischen Parlament entsenden konnten. Der Anstieg der Parteien, die 2014 Sitze erhielten, erklärt sich mit dem Wegfall der Sperrklausel. Bei der letzten Europawahl waren Parteien und Wahlvorschläge von der Sitzverteilung ausgenommen, die nicht mindestens 5 % der gültigen Stimmen erhalten haben. Weiterhin wurde die Anzahl der deutschen Sitze von 99 auf 96 reduziert.

Die CDU entsendet weiterhin die meisten Abgeordneten, ist aber nur noch mit 29 Sitzen vertreten – fünf weniger als noch 2009. Die SPD gewinnt vier Sitze und hat 27 Sitze im Europaparlament. Auf die Partei DIE LINKE entfallen sieben statt wie bisher acht Sitze. Die Partei GRÜNE verliert drei Sitze und besetzt nun elf Abgeordnetenplätze. Der FDP verbleiben nur noch drei von den zwölf Sitzen, die 2009 gewonnen wurden.

Die CSU, die nur in Bayern auf dem Stimmzettel stand, kann fünf Abgeordnete entsenden, drei weniger als bei der letzten Europawahl. Auf die AfD, die erstmals bei einer Europawahl antrat, entfallen sieben Sitze.

Durch den Wegfall der Sperrklausel profitieren mehrere Parteien und erhalten in der kommenden Legislaturperiode jeweils einen Sitz im Europäischen Parlament. Dazu zählen die Tierschutzpartei, FAMILIE, PIRATEN, FREIE WÄHLER, ÖDP, NPD und Die PARTEI. Mit einer Sperrklausel von 5 %, die noch zur Europawahl 2009 bestand, hätte keiner der zuletzt genannten Parteien einen Sitz im Europaparlament erlangt. Dazu zählt auch die FDP, die 2014 3,4 % der Stimmen in Deutschland erhielt.

In der neuen Legislaturperiode wurden drei Bewerber aus dem Land Brandenburg in das Europäische Parlament gewählt. Aus der Landeshauptstadt Potsdam hat weiterhin Herr Dr. Jan Christian Ehlers von der CDU einen Sitz im Europaparlament. Auch Herr Helmut Scholz aus Zeuthen erhält wie 2009 ein Mandat für DIE LINKE. Frau Susanne Melior aus Michendorf sitzt in der neuen Legislaturperiode für die SPD im Europäischen Parlament, in dem in der vergangenen Legislaturperiode noch sechs Brandenburger vertreten waren.

Abb. 8 Sitzverteilung im Europäischen Parlament für Deutschland

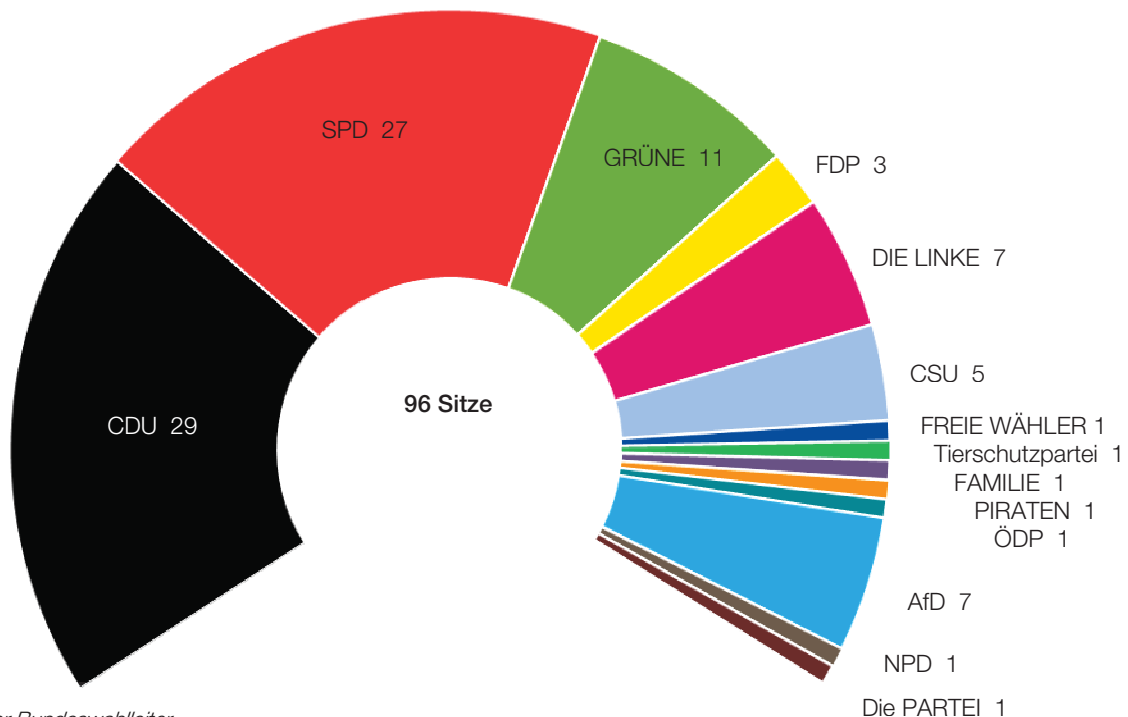

Quelle: Der Bundeswahlleiter

Europawahl und Kommunalwahlen 2014

Europawahl – Ergebnisse

Tab. 5 Ergebnisse der Europawahl 2014 in Potsdam, im Land Brandenburg und in Deutschland im Vergleich

Liste	gültige Stimmen			Sitze für Deutschland (Gewinn/Verlust zu 2009)
	Potsdam	Land Brandenburg	Deutschland	
	%			Anzahl
1 DIE LINKE	23,0	19,7	7,4	7 (-1)
2 SPD	27,2	26,9	27,3	27 (+4)
3 CDU	16,5	25,0	30,0	29 (-5)
4 GRÜNE	13,4	6,1	10,7	11 (-3)
5 FDP	2,6	2,1	3,4	3 (-9)
6 FAMILIE	1,4	2,1	0,7	1 (+1)
7 Tierschutzpartei	1,6	1,8	1,2	1 (+1)
8 PIRATEN	2,7	1,7	1,4	1 (+1)
9 REP	0,2	0,4	0,4	-
10 FREIE WÄHLER	0,4	0,8	1,5	1 (+1)
11 Volksabstimmung	0,3	0,5	0,3	-
12 DKP	0,4	0,3	0,1	-
13 ÖDP	0,3	0,2	0,6	1 (+1)
14 PBC	0,1	0,1	0,2	-
15 AUF	0,1	0,1	0,2	-
16 CM	0,1	0,1	0,1	-
17 PSG	0,1	0,1	0,0	-
18 BP	0,0	0,1	0,2	-
19 BüSo	0,1	0,1	0,0	-
20 AfD	7,2	8,5	7,1	7 (+7)
21 PRO NRW	0,1	0,1	0,2	-
22 MLPD	0,1	0,1	0,1	-
23 NPD	0,8	2,6	1,0	1 (+1)
24 Die PARTEI	1,4	0,7	0,6	1 (+1)
25 CSU ¹	x	x	5,3	5 (-3)
Wahlbeteiligung	49,6	46,7	48,1	x

¹ nur in Bayern

Quelle: Landeshauptstadt Potsdam, Der Landeswahlleiter für Brandenburg, Der Bundeswahlleiter

Europawahl und Kommunalwahlen 2014

Kommunalwahlen – Vorbemerkungen

2 Kommunalwahlen 2014

2.1 Vorbemerkungen

Am 25. Mai 2014 fanden zeitgleich zur Wahl des Europäischen Parlaments die Kommunalwahlen im Land Brandenburg statt. Die Potsdamer Bürgerinnen und Bürger wählten die Stadtverordnetenversammlung für fünf Jahre, die aus 56 Mitgliedern besteht, sowie die Ortsbeiräte der neun Potsdamer Ortsteile (Eiche, Fahrland, Golm, Groß Glienicke, Grube, Marquardt, Neu Fahrland, Satzkorn und Uetz-Paaren). Außerdem fand die Wahl des Migrantenbeirats in Form einer Briefwahl statt. Insgesamt waren in Potsdam 133 137 Wahlberechtigte aufgerufen, ihr Wahlrecht für die Kommunalwahl wahrzunehmen. Darunter befanden sich rund 8 400 Erstwählerinnen und Erstwähler. Erstmals konnten die Bürgerinnen und Bürger im Land Brandenburg bereits mit dem vollendeten 16. Lebensjahr an den Kommunalwahlen teilnehmen.

Die Wahlkreiseinteilung der Landeshauptstadt Potsdam hat sich seit der letzten Kommunalwahl 2008 verändert. Statt bisher in fünf Wahlkreise ist Potsdam zur Kommunalwahl 2014 per Stadtverordnetenbeschluss in sechs Wahlkreise gegliedert (Abb. 9). Die neue Einteilung wur-

de aufgrund des starken Einwohnerzuwachses im Norden der Stadt notwendig. Der Zuschnitt der südlich der Havel gelegenen früheren Wahlkreise 3, 4 und 5, die jetzt die Wahlkreise 4, 5 und 6 sind, hat sich nicht verändert. Aus den nördlichen zwei Wahlkreisen sind die Wahlkreise 1, 2 und 3 entstanden. Bei den Ortsbeiratswahlen ist jeder Ortsteil der Landeshauptstadt ein eigenes Wahlgebiet. Weiterhin unterteilt sich die Landeshauptstadt Potsdam in 120 Urnenwahlbezirke und 24 Briefwahlbezirke. Damit gibt es sechs Wahlbezirke und vier Briefwahlbezirke mehr als 2008. Die Teilung von Wahlbezirken war notwendig geworden, da sich in ihnen die Bevölkerungszahl stark erhöht hat. Im Vergleich zur Bundestagswahl 2013 wurden die Wahlbezirke nicht verändert.

Insgesamt kamen ca. 1 100 Wahlhelfer zum Einsatz, jeder dritte Wahlhelfer kam aus der Stadtverwaltung. An dieser Stelle möchten wir allen Helfern danken, die dazu beigetragen haben, dass in der Landeshauptstadt Potsdam die Wahlen ohne nennenswerte Probleme abliefen. Besonders ist auf die gute Zusammenarbeit mit vielen Bereichen der Stadtverwaltung, den zahlreichen Wahlhelfern, aber auch den Einrichtungen und Institutionen, die die Wahlräume zur Verfügung stellten, hinzuweisen.

Abb. 9 Wahlkreiseinteilung zu den Kommunalwahlen 2014

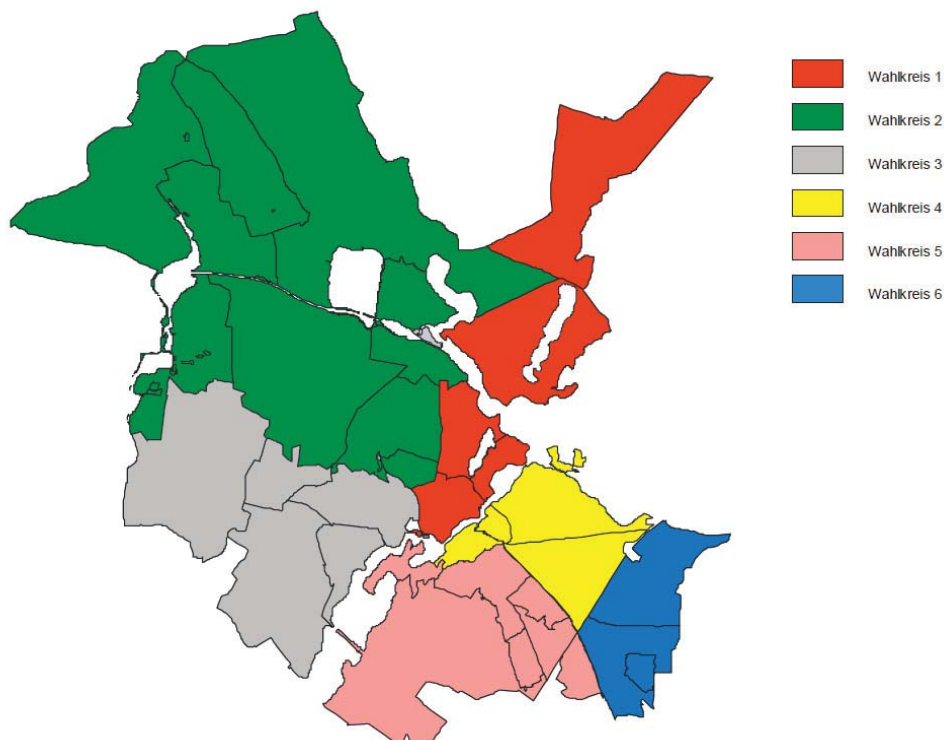

Wahlkreis 1: Nauener Vorstadt, Berliner Vorstadt, Nördliche Innenstadt, Groß Glienicke, Sacrow

Wahlkreis 2: Bornim, Nedlitz, Bornstedt, Grube, Jägervorstadt, Uetz-Paaren, Marquardt, Satzkorn, Fahrland, Neu Fahrland

Wahlkreis 3: Eiche, Golm, Brandenburger Vorstadt, Potsdam West, Wildpark

Wahlkreis 4: Südliche Innenstadt, Klein Glienicke, Babelsberg Nord, Babelsberg Süd

Wahlkreis 5: Templiner Vorstadt, Teltower Vorstadt, Schlaatz, Waldstadt I und II, Industriegelände, Forst Potsdam Süd

Wahlkreis 6: Stern, Drewitz, Kirchsteigfeld

Quelle: Landeshauptstadt Potsdam

Europawahl und Kommunalwahlen 2014

Kommunalwahlen – Wahlbeteiligung

2.2 Wahlbeteiligung

Zu den Kommunalwahlen am 25. Mai 2014 waren insgesamt 133 137 Potsdamer Bürgerinnen und Bürger berechtigt, die 56 Stadtverordneten der Landeshauptstadt Potsdam zu wählen. 65 107 Potsdamerinnen und Potsdamer machten von ihrem demokratischen Mitbestimmungsrecht Gebrauch. Das entspricht einer Wahlbeteiligung von 48,9 %.

Die Wahlbeteiligung hat im Vergleich zu den Kommunalwahlen 2008 um 2,8 Prozentpunkte abgenommen. Lag die Wahlbeteiligung zur Kommunalwahl 2008 noch bei 51,7 %, so war sie in diesem Jahr mit 48,9 % etwas geringer. 1998 fanden gleichzeitig auch die Bundestagswahl und die Oberbürgermeisterwahl statt, sodass die hohe Wahlbeteiligung u.a. auf die verbundenen Wahlen zurückzuführen ist. Wenn die Wahlbeteiligung mit dem Jahr 1993 verglichen wird (62,8 %), ist eine deutlich niedrigere Wahlbeteiligung zu beobachten (Abb. 10).

In den einzelnen Wahlkreisen und Wahlbezirken war eine unterschiedliche Wahlbeteiligung zu verzeichnen. Der Wahlkreis 3 hatte mit 55,5 % die höchste und der Wahlkreis 5 mit 40,3 % die niedrigste Wahlbeteiligung.

Die Analyse der Wahlbeteiligung in den 120 Urnenwahlbezirken ergab folgendes Bild: Der Wahlbezirk 8101 Uetz-Paaren hatte mit 61,8 % die höchste Wahlbeteiligung und der Wahlbezirk 6307 Schlaatz/Biberkiez mit 19,6 % die niedrigste. Allerdings sind dabei die Briefwähler der einzelnen Wahlbezirke nicht mit berücksichtigt.

Auch auf Ebene der Stadtteile fällt die Beteiligung zur Wahl der Stadtverordnetenversammlung sehr unterschiedlich aus. Während in den Ortsteilen Sacrow (51,5 %), Satzkorn (55,5 %), Grube (59,9 %) sowie Uetz-Paaren (61,8 %) mehr als die Hälfte der Wahlberechtigten zur Wahlurne gegangen sind, waren es im Stadtteil Schlaatz weniger als ein Viertel (23,9 %). Wie bei der Europawahl lag die Wahlbeteiligung zur Kommunalwahl in der Waldstadt II (28,9 %) und in Drewitz (28,1 %) ebenfalls unter 30 % (Abb. 11).

Die Wahlbeteiligung in den neun Potsdamer Ortsteilen bei der jeweiligen Ortsbeiratswahl ist unter Punkt 2.4 dargestellt.

Abb. 10 Wahlberechtigte und Wahlbeteiligung bei den Kommunalwahlen 1993 bis 2014 in der Landeshauptstadt Potsdam

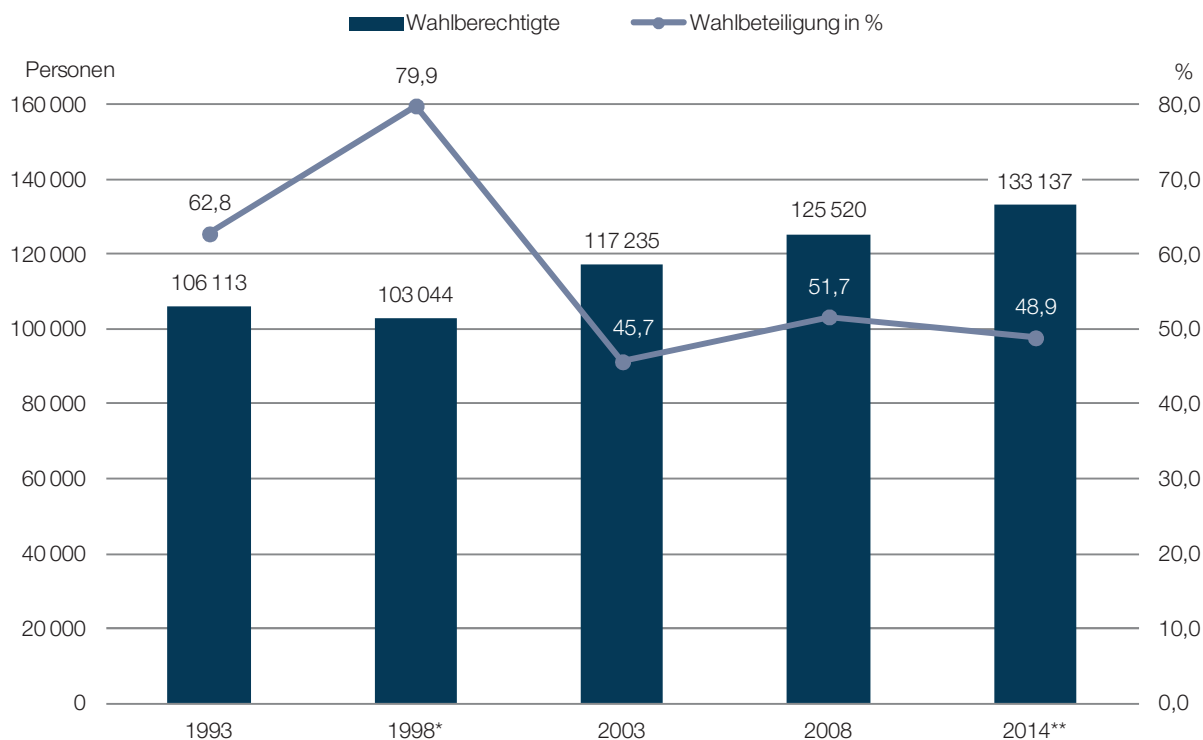

* 1998 zusammen mit der Bundestagswahl und der Wahl des Oberbürgermeisters

** 2014 zusammen mit der Europawahl

Quelle: Landeshauptstadt Potsdam

Abb. 11 Wahlbeteiligung zur Kommunalwahl 2014 nach Stadtteilen in der Landeshauptstadt Potsdam

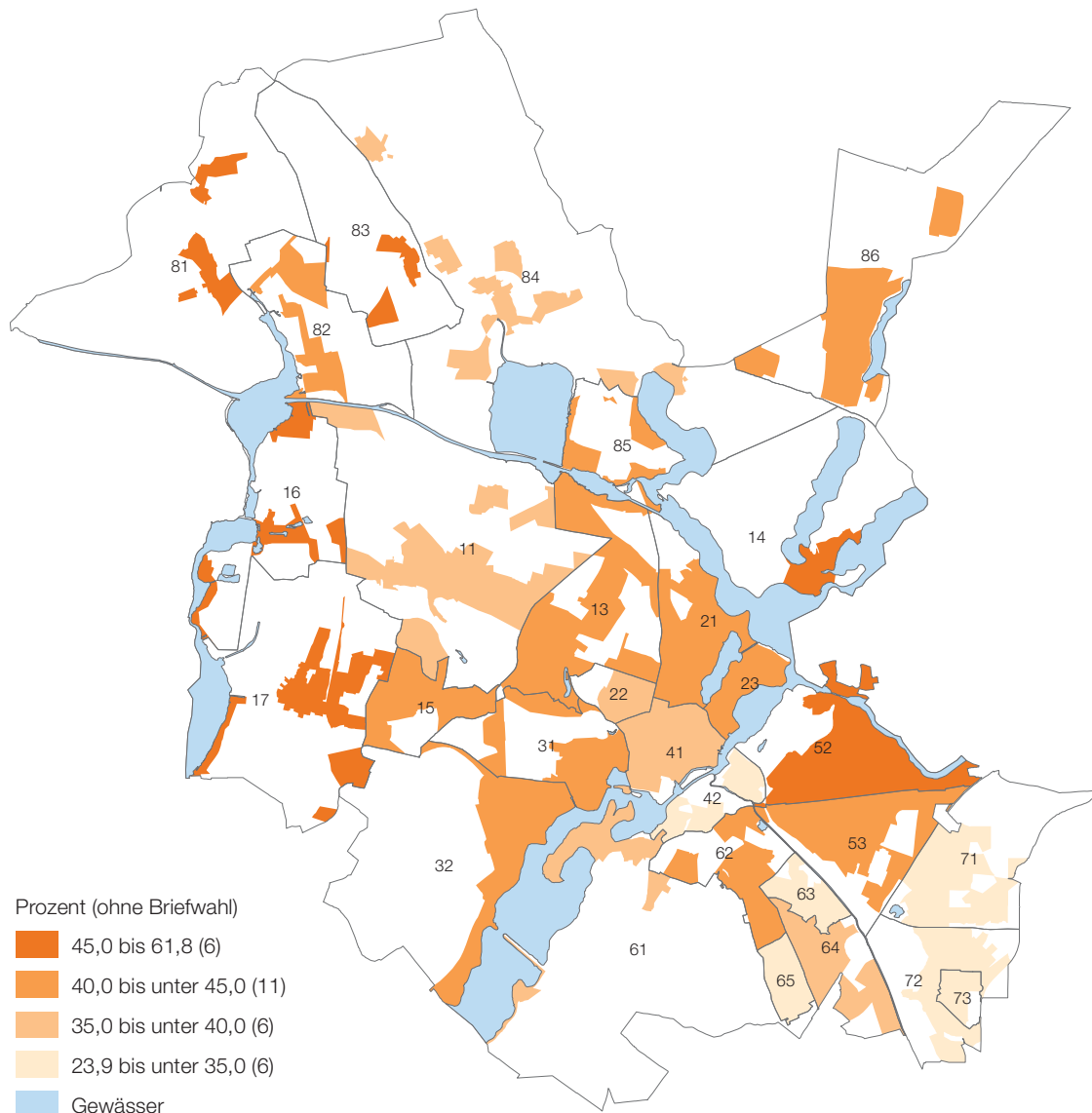

Quelle: Landeshauptstadt Potsdam

Europawahl und Kommunalwahlen 2014

Kommunalwahlen – Wahl der Stadtverordnetenversammlung

2.3 Wahl der Stadtverordnetenversammlung

2.3.1 Wahlsystem

Wählbar sind alle wahlberechtigten Personen, die am Wahltag ihr 18. Lebensjahr vollendet haben und seit mindestens drei Monaten im Wahlgebiet ihren ständigen Wohnsitz oder gewöhnlichen Aufenthalt haben. Jeder Wahlberechtigte kann maximal drei Stimmen vergeben, wobei alle drei Stimmen einem einzigen Bewerber gegeben werden können oder aber auch auf mehrere Bewerber desselben Wahlvorschlags oder verschiedener Wahlvorschläge verteilt werden dürfen.

Die Mitglieder der Stadtverordnetenversammlung der Landeshauptstadt Potsdam werden durch eine Personenwahl, die mit einer Verhältniswahl verbunden ist, gewählt. Das heißt, bei der Berechnung der Sitzzahlen in der Vertretung (Stadtverordnetenversammlung) wird das Verfahren der mathematischen Proportion nach Hare-Niemeyer angewendet: Nach Abschluss der Wahlhandlung werden im Wahllokal die Anzahl der Stimmen jedes einzelnen Bewerbers ausgezählt. Diese werden zur Gesamtstimmenzahl der jeweiligen Partei, politischen Vereinigung, Wählergruppe, Listenvereinigung oder Einzelbewerber im Wahlgebiet addiert.

Nach dem im Wahlgebiet erzielten Stimmenanteil ergibt sich die Anzahl der einer Partei, politischen Vereinigung, Wählergruppe bzw. Listenvereinigung zufallenden Sitze (Tab. 6). Dazu wird in einem ersten Schritt die Gesamtzahl der im Wahlgebiet zu vergebenden Sitze (56 in Potsdam) mit der erreichten Stimmenzahl der Partei, politischen Vereinigung, Wählergruppe, oder Listenvereinigung im Wahlgebiet vervielfacht und anschließend durch die Gesamtzahl der gültigen Stimmen geteilt (Tab. 6).

Diese werden in einem zweiten Schritt nach dem gleichen Verfahren auf die Wahlkreise verteilt. Das würde im Beispiel für die Partei A in den sechs Wahlkreisen folgende Verteilung ergeben (Tab. 7).

In einem dritten Schritt werden dann die einer Partei, politischen Vereinigung, Wählergruppe Listenvereinigung im Wahlkreis zustehenden Sitze an die Bewerber mit den höchsten Stimmenzahlen vergeben. Bei gleichen Stimmenzahlen entscheidet die Rangfolge auf dem Wahlvorschlag.

Tab. 6 Sitzvergabe nach dem Hare-Niemeyer Verfahren im Wahlgebiet (Beispiel)

Partei/Wählergruppe/ Listenvereinigung	erreichte Stimmenzahl im Wahlgebiet	zu vergebende Sitze insgesamt	Gesamtzahl der gültigen Stimmen	auf Partei entfallende Sitze
A	90 000	x 56	/ 200 000	25
B	68 000	x 56	/ 200 000	19
C	42 000	x 56	/ 200 000	12
Summe	200 000	x	x	56

Quelle: Landeshauptstadt Potsdam

Tab. 7 Sitzvergabe nach dem Hare-Niemeyer-Verfahren im Wahlkreis (Beispiel „Partei A“)

Wahlkreis	Erreichte Stimmenzahl im Wahlkreis	zu vergebende Sitze insgesamt	Gesamtzahl der von der Partei erreichten Stimmen	auf Wahlkreis entfallende Sitze
1	18 000	x 25	/ 90 000	5
2	32 000	x 25	/ 90 000	9
3	7 000	x 25	/ 90 000	2
4	25 000	x 25	/ 90 000	7
5	4 000	x 25	/ 90 000	1
6	4 000	x 25	/ 90 000	1
Summe	90 000	x	x	25

Quelle: Landeshauptstadt Potsdam

Europawahl und Kommunalwahlen 2014

Kommunalwahlen – Wahl der Stadtverordnetenversammlung

2.3.2 Ergebnisse

In der Landeshauptstadt Potsdam stellten sich 534 Kandidaten aus 12 Parteien, politischen Vereinigungen, Wählergruppen, Listenvereinigungen bzw. ein Einzelbewerber zur Wahl (Tab. 8). Sie bewarben sich in sechs Wahlkreisen des Wahlgebietes um die 56 Sitze der Stadtverordnetenversammlung. Je Stadtverordnetensitz standen folglich knapp 10 Bewerber zur Verfügung. Damit ist die Zahl der Bewerber gegenüber 2008 um 7 % gestiegen. Bei den letzten Kommunalwahlen gab es 496 Kandidaten aus 13 Parteien, Wählergruppen und politischen Vereinigungen. Seit 1993 ist die Anzahl der Bewerber bei allen folgenden Kommunalwahlen gestiegen. 2014 stellten sich mehr als doppelt so viele Bewerber zur Wahl als noch 1993 (Abb. 12).

Fast alle Wahlvorschläge wurden für alle sechs Wahlkreise Potsdams eingereicht. 10 der 12 Wahlvorschlagsträger stellten sich in allen sechs Wahlkreisen zur Wahl. Die UWG trat nur im Wahlkreis 1 und der Einzelbewerber Stephan Koop im Wahlkreis 4 an. Herr Koop verstarb kurz vor der Wahl. Die auf ihn entfallenden Stimmen wurden trotzdem gezählt.

Bei 84 möglichen Bewerbern stellte die SPD mit 83 Kandidaten die meisten Bewerber zur Kommunalwahl. Aber auch die Partei DIE LINKE (82), die Wählergruppe Andere (82), die Partei GRÜNE/B 90 (79) sowie die Listenvereinigung CDU/ANW (78) nutzten die mögliche Bewerberzahl von 14 je Wahlkreis fast vollständig.

Tab. 8 Zugelassene Wahlvorschläge zur Kommunalwahl 2014 in der Landeshauptstadt Potsdam

Name des Wahlvorschlags	Art des Wahlvorschlags	Anzahl der Bewerber						insgesamt
		WK 1	WK 2	WK 3	WK 4	WK 5	WK 6	
DIE LINKE	Partei	13	13	14	14	14	14	82
SPD	Partei	14	14	14	14	14	13	83
CDU/ANW	Listenvereinigung	14	14	13	14	10	13	78
GRÜNE/B 90	Partei	14	14	14	13	14	10	79
Andere	Wählergruppe	14	14	14	14	13	13	82
FDP	Partei	8	9	6	13	6	7	49
BVB/FREIE WÄHLER/FAMILIE	Listenvereinigung	2	2	4	2	2	2	14
Bürgerbündnis	Politische Vereinigung	5	6	4	5	2	2	24
AfD	Partei	1	1	1	1	1	1	6
EW Koop	Einzelbewerber	-	-	-	1	-	-	1
Potsdamer Demokraten	Politische Vereinigung	7	5	8	4	3	4	31
UWG	Wählergruppe	5	-	-	-	-	-	5
insgesamt		97	92	92	95	79	79	534

Quelle: Landeshauptstadt Potsdam

Abb. 12 Bewerber und Wahlvorschlagsträger 1993 bis 2014 in der Landeshauptstadt Potsdam

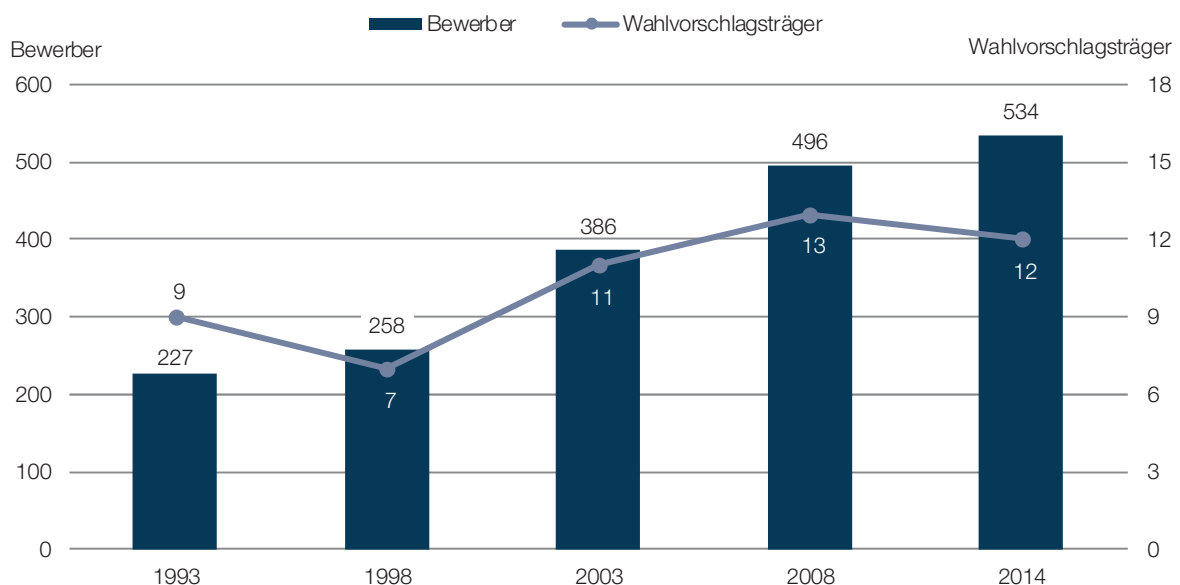

Quelle: Landeshauptstadt Potsdam

Europawahl und Kommunalwahlen 2014

Kommunalwahlen – Wahl der Stadtverordnetenversammlung

Insgesamt wurden von den 65 107 Wählern 189 814 gültige Stimmen abgegeben. 1 113 Stimmzettel waren ungültig, das sind 1,7 % aller abgegebenen Stimmzettel.

Das höchste Ergebnis errang DIE LINKE mit 25,3 % der Stimmen, gefolgt von der SPD mit 23,4 %, der Listenvereinigung CDU/ANW mit 15,5 % und GRÜNE/B 90 mit 11,9 %. Die Wählergruppe Die Andere erhielt 7,7 % der Stimmen, das Bürgerbündnis 6,1 %, die AfD 4,5 % und die FDP 2,5 %.

Aufgrund der Stimmenverteilung stellt DIE LINKE mit 14 Sitzen die stärkste Fraktion in der Stadtverordnetenversammlung.

Die SPD verlor zwei Plätze, bleibt jedoch mit 13 Sitzen die zweitgrößte Fraktion. Die Listenvereinigung CDU/ANW hat einen Platz gewonnen und ist nun mit neun Sitzen im Stadtparlament vertreten, die Partei GRÜNE/B 90 gewann zwei Plätze und hat nun sieben Sitze. Die Andere gewann einen Platz hinzu und hat jetzt vier Sitze. Das Bürgerbündnis gewann ebenfalls einen Platz hinzu und ist mit drei Plätzen vertreten. Die FDP verlor zwei Sitze und ist nun mit einem Vertreter im Stadtparlament. Die AfD ist erstmals im Stadtparlament mit drei Sitzen vertreten. Die Potsdamer Demokraten erhielten wie BVB/FREIE WÄHLER/FAMILIE einen Sitz.

Abb. 13 Stimmenanteile der Wahlvorschlagsträger zur Kommunalwahl 2014 in der Landeshauptstadt Potsdam

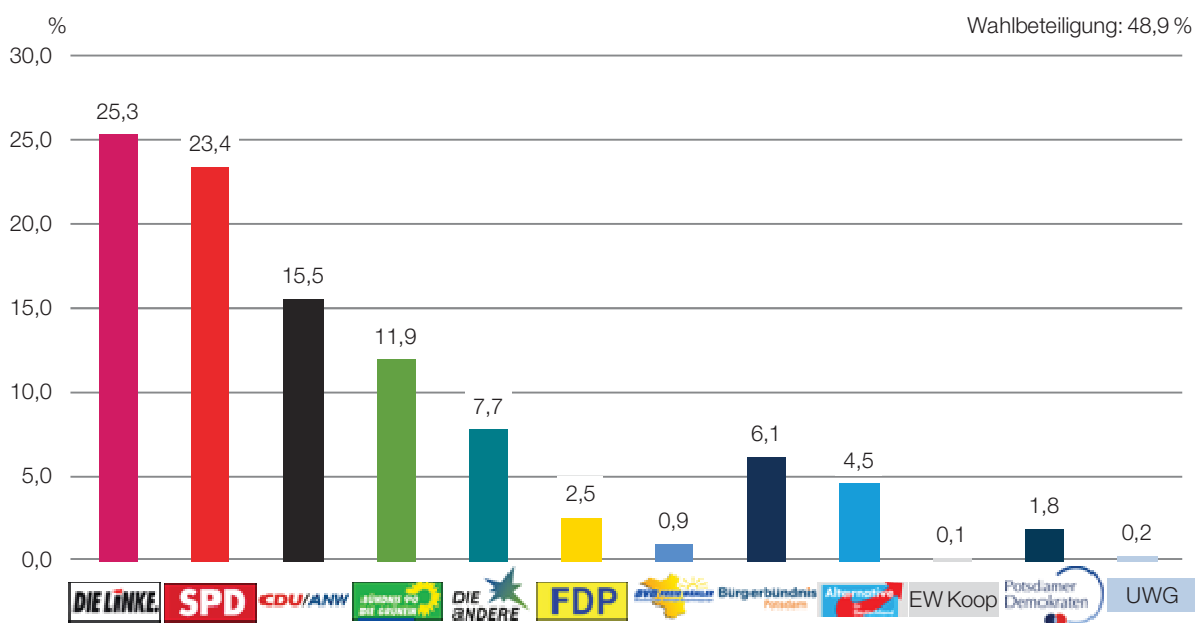

Quelle: Landeshauptstadt Potsdam

Abb. 14 Sitzverteilung in der Stadtverordnetenversammlung Potsdam 2014 und Veränderung der Anzahl der Sitze im Vergleich zur Kommunalwahl 2008 *

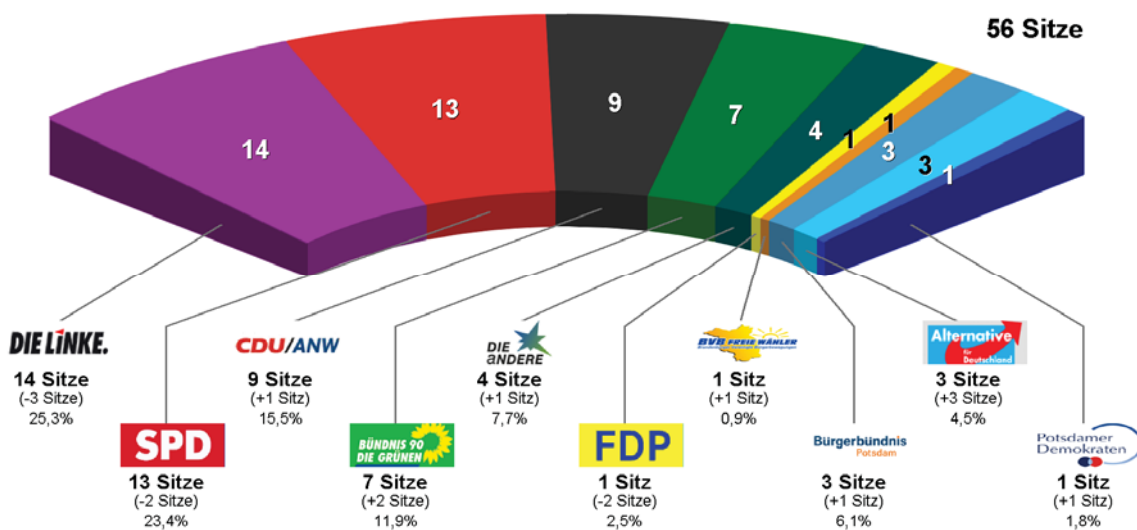

* Die Sitze von CDU und ANW zur Kommunalwahl 2008 wurden addiert.

Quelle: Landeshauptstadt Potsdam

Europawahl und Kommunalwahlen 2014

Kommunalwahlen – Wahl der Stadtverordnetenversammlung

Abb. 15 Stimmenanteile ausgewählter Wahlvorschlagsträger bei den Kommunalwahlen 2008/2014 in der Landeshauptstadt Potsdam *

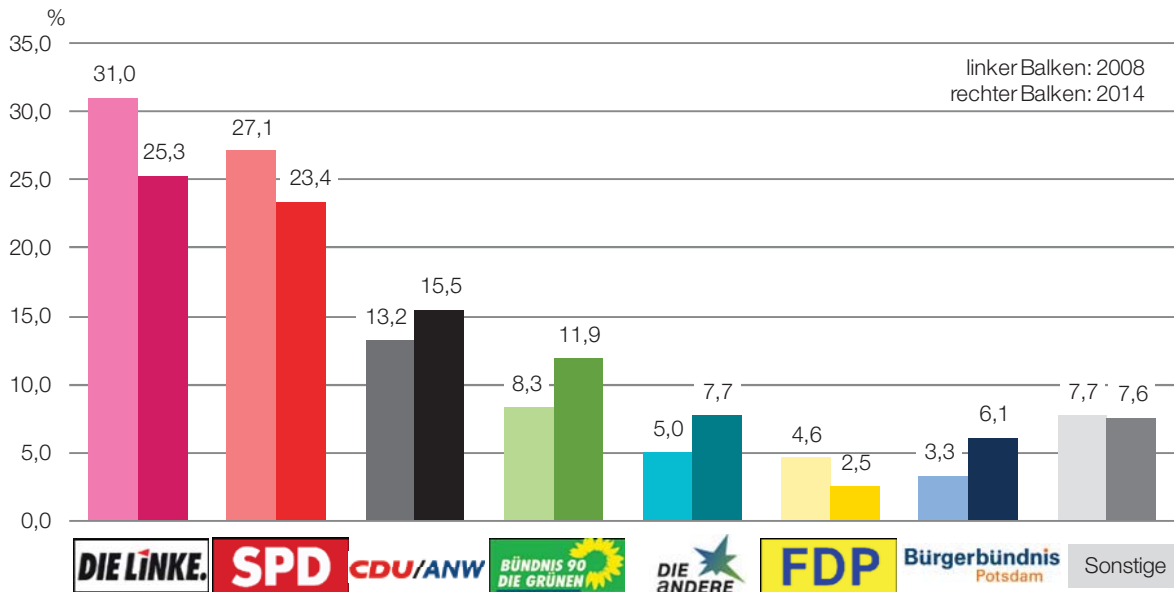

* Die Ergebnisse von CDU und ANW zur Kommunalwahl 2008 wurden addiert.

Quelle: Landeshauptstadt Potsdam

Den größten Stimmengewinn im Vergleich zur Kommunalwahl 2008 kann von den Wahlvorschlagsträgern, die auch schon 2008 angetreten waren, die Partei GRÜNE/B 90 mit 3,7 Prozentpunkten verzeichnen, gefolgt von der Wählergruppe Andere mit 2,8 Prozentpunkten und der Wählergruppe Bürgerbündnis mit 2,7 Prozent-

punkten. Ebenfalls Stimmengewinne erzielte die Listenvereinigung CDU/ANW mit 2,3 Prozentpunkten.

Die größten Verluste mit -5,8 Prozentpunkten verzeichnete DIE LINKE. Die SPD (-3,7 Prozentpunkte) und die FDP (-2,0 Prozentpunkte) erlitten ebenfalls Stimmenverluste (Abb. 15 und 16).

Abb. 16 Gewinne und Verluste ausgewählter Wahlvorschlagsträger bei den Kommunalwahlen 2008/2014 in der Landeshauptstadt Potsdam *

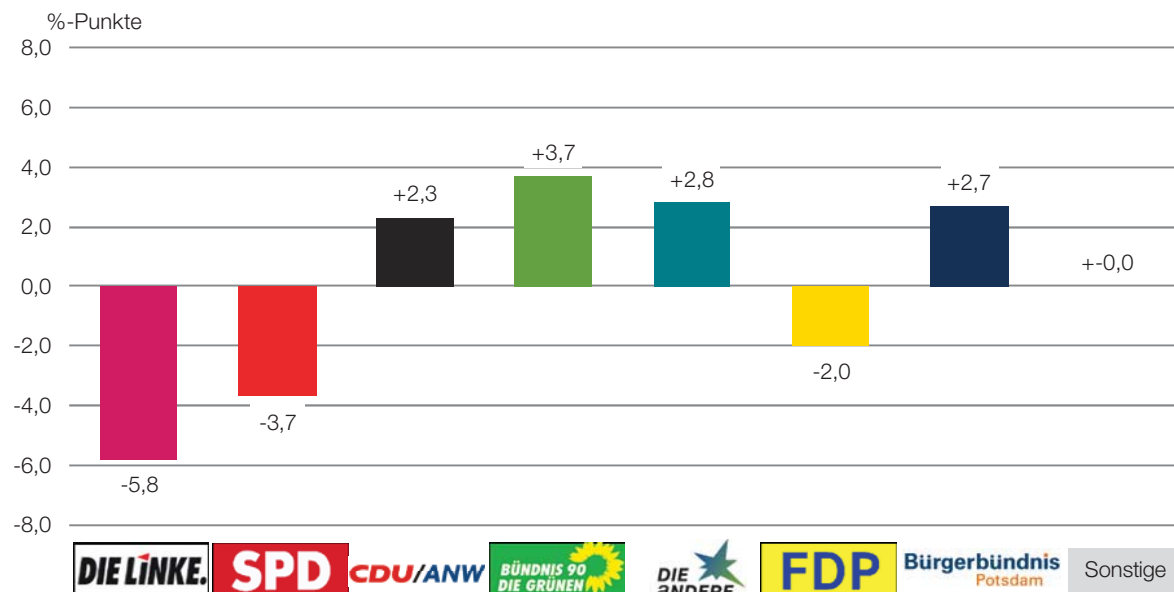

* Die Ergebnisse von CDU und ANW zur Kommunalwahl 2008 wurden addiert. Abweichungen bei den Differenzen der Kommunalwahlen 2008 und 2014, vgl. Abb. 15, sind rundungsbedingt.

Quelle: Landeshauptstadt Potsdam

Europawahl und Kommunalwahlen 2014

Kommunalwahlen – Wahl der Stadtverordnetenversammlung

Abb. 17 Stimmenmehrheiten zur Kommunalwahl 2014 in den Wahlbezirken der Landeshauptstadt Potsdam

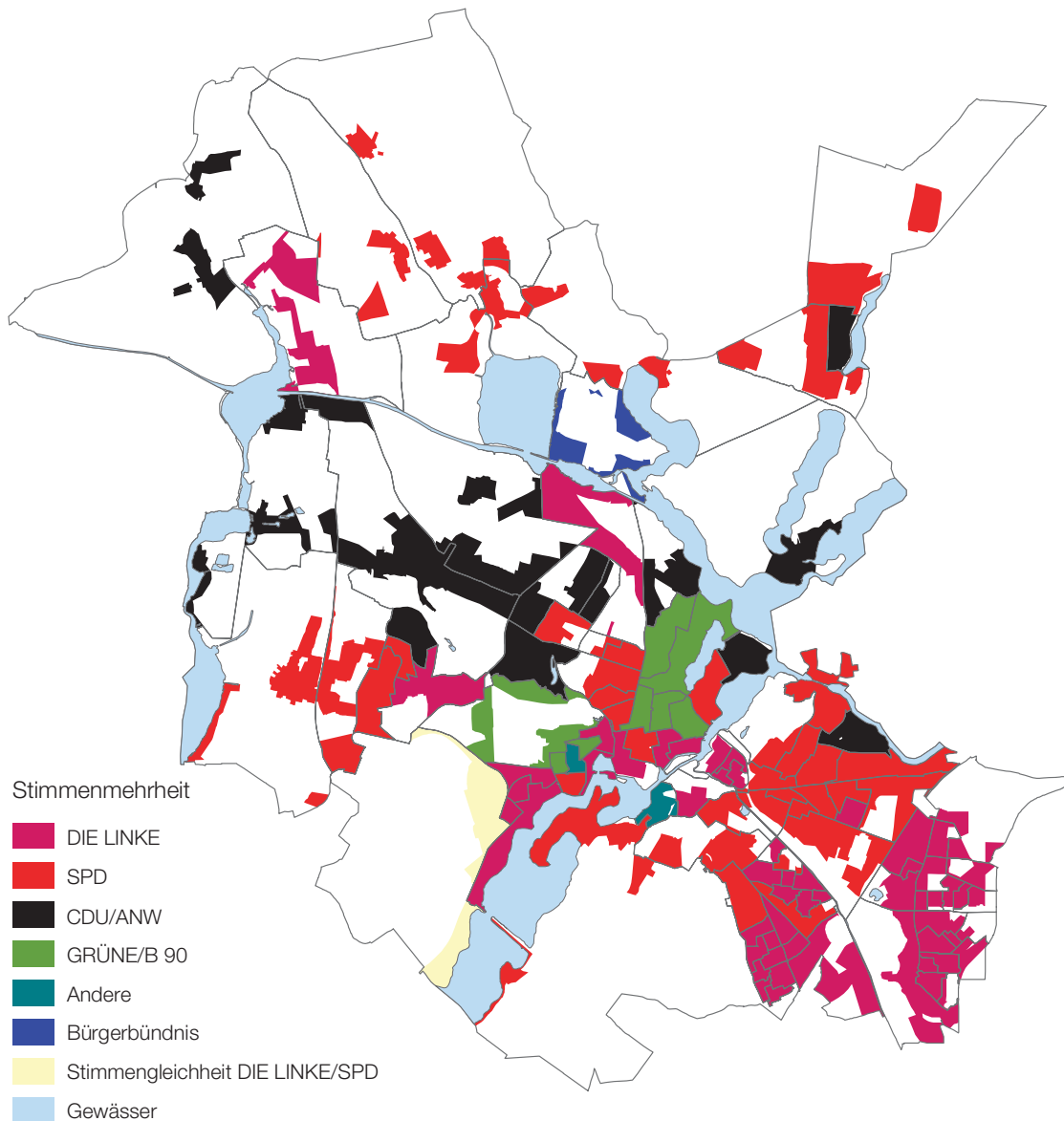

Quelle: Landeshauptstadt Potsdam

Die Partei DIE LINKE konnte in 58 der 120 Potsdamer Urnenwahlbezirke die Stimmenmehrheit erlangen. Zur Kommunalwahl 2008² waren es 63. Die SPD konnte in 38 Wahlbezirken die meisten Stimmen erzielen (2008: 46). Die CDU, die zur Kommunalwahl 2008 in zwei Wahlbezirken die meisten Stimmen erhielt, konnte 2014 in 12 Wahlbezirken die Stimmenmehrheit erringen. Auch die Partei GRÜNE/B 90, die 2008 ebenfalls in zwei Bezirken die meisten Stimmen erlangen konnte, erreicht 2014 in insgesamt acht Potsdamer Wahlbezirken das beste Ergebnis unter den angetretenen Wahlvorschlagsträgern.

Die Wählergruppe Andere gewinnt erstmals die Stimmenmehrheit in zwei Wahlbezirken (3103 Brandenburger Vorstadt/Clara-Zetkin-Str. und 4206 Südliche Innenstadt/Leipziger Str.), was ihr in bisherigen Kommunalwahlen noch nicht gelungen war. Auch das Bürgerbündnis kann erstmals in einem Wahlbezirk (Neu Fahrland) die meisten Stimmen erzielen.

Im Wahlbezirk 3205 Potsdam West/Forststr. und Wildpark erhielten die Partei DIE LINKE und die SPD mit jeweils 23,6 % den gleichen Stimmenanteil (Abb. 17).

² Zur Kommunalwahl 2008 bestanden 114 Urnenwahlbezirke.

Europawahl und Kommunalwahlen 2014

Kommunalwahlen – Wahl der Stadtverordnetenversammlung

Tab. 9 Bewerber mit den meisten Stimmen zur Kommunalwahl 2014 in der Landeshauptstadt Potsdam

Name	Wahlvorschlagsträger	gültige Stimmen
Dr. Scharfenberg, Hans-Jürgen	DIE LINKE	8 758
Jakobs, Jann	SPD	5 752
Krämer, Sascha	DIE LINKE	3 461
Geywitz, Klara	SPD	3 427
Klamke, Volker	SPD	3 400
Dr. Schröter, Karin	DIE LINKE	3 117
Tack, Anita	DIE LINKE	2 750
Berlin, Michél	DIE LINKE	2 607
Schubert, Mike	SPD	2 402
Heuer, Pete	SPD	2 251

Quelle: Landeshauptstadt Potsdam

Tab. 10 Stimmenanteile, Sitz- und Geschlechterverteilung sowie Altersdurchschnitt der Wahlvorschlagsträger zur Kommunalwahl 2014 in der Landeshauptstadt Potsdam

Wahlvorschlagsträger	gültige Stimmen		Sitze		Durchschnittsalter der Gewählten in Jahren (2008)
	Anzahl	%	Anzahl	darunter Frauen	
DIE LINKE	47 930	25,3	14	8	50 (53)
SPD	44 401	23,4	13	5	45 (44)
CDU/ANW	29 353	15,5	9	-	53 (55)
GRÜNE/B 90	22 658	11,9	7	4	51 (47)
Andere	14 686	7,7	4	1	40 (42)
FDP	4 801	2,5	1	-	53 (38)
BVB/FREIE WÄHLER/FAMILIE	1 797	0,9	1	1	51 (-)
Bürgerbündnis	11 559	6,1	3	2	53 (47)
AfD	8 571	4,5	3	1	38 (-)
EW Koop	228	0,1	-	-	-
Potsdamer Demokraten	3 470	1,8	1	-	71 (-)
UWG	360	0,2	-	-	-
insgesamt	189 814	100,0	56	22	49 (48)

Quelle: Landeshauptstadt Potsdam

Unter den ersten zehn Kandidaten mit der höchsten Stimmenzahl sind jeweils fünf Bewerber von der Partei DIE LINKE und der SPD. Herr Dr. Hans-Jürgen Scharfenberg erzielte in der Landeshauptstadt Potsdam mit insgesamt 8 758 Stimmen das beste Ergebnis. Zur Kommunalwahl 2008 erhielt er 10 225 Stimmen. Auf ihn folgt Herr Jann Jakobs von der SPD mit 5 752 Stimmen, 872 Stimmen weniger als 2008. Er verbesserte sich jedoch in der Rangfolge auf den zweiten Platz. Bei der Kommunalwahl 2008 folgte auf Herrn Dr. Scharfenberg sehr knapp Herr Rolf Kutzmutz von der Partei DIE LINKE mit 10 139 Stimmen, der zur Kommunalwahl 2014 jedoch nicht mehr antrat (Tab. 9).

In der künftigen Legislaturperiode sitzen insgesamt 22 Frauen in der Stadtverordnetenversammlung, was einem Anteil von 39,3 % entspricht. Damit sitzt eine Frau mehr in der Stadtverordnetenversammlung als nach der

Kommunalwahl 2008. Bei den Parteien DIE LINKE (57,1 %), GRÜNE/B 90 (57,1 %) sowie beim Bürgerbündnis (66,7 %) wurden mehr Frauen als Männer in das Stadtparlament gewählt. Zur Kommunalwahl 2008 waren bei den Gewählten aller Wahlvorschlagsträger jeweils mehr Männer als Frauen vertreten. Den Sitz der Listenvereinigung BVB/FREIE WÄHLER/FAMILIE (1 Sitz) erhält eine Frau. Unter den Stadtverordneten von CDU/ANW, die künftig neun Sitze erhält, befindet sich keine Frau (Tab. 10).

Das Durchschnittsalter der gewählten Stadtverordneten ist im Vergleich zur Kommunalwahl 2008 um ein Jahr gestiegen. Verjüngt haben sich die Partei DIE LINKE (-3 Jahre), CDU/ANW (-2 Jahre) sowie die Wählergruppe Andere (-2 Jahre) (Tab. 10). Die SPD stellt den jüngsten Stadtverordneten (20 Jahre) und die Potsdamer Demokraten den ältesten Vertreter (71 Jahre).

Europawahl und Kommunalwahlen 2014

Kommunalwahlen – Wahl der Stadtverordnetenversammlung

2.3.3 Ergebnisse nach Wahlkreisen, Stadtbezirken und Stadtteilen

Tab. 11 Stimmenanteile der Wahlvorschlagsträger zur Kommunalwahl 2014 nach Wahlkreisen in der Landeshauptstadt Potsdam

Wahlvorschlagsträger	Wahlkreis						insgesamt
	1	2	3	4	5	6	
	%						
DIE LINKE	19,0	15,9	24,3	21,1	33,5	40,5	25,3
SPD	20,6	22,7	22,3	23,5	29,5	21,9	23,4
CDU/ANW	17,3	24,5	13,5	13,6	11,1	13,5	15,5
GRÜNE/B 90	15,9	11,2	14,0	15,1	7,2	6,2	11,9
Andere	8,2	5,2	11,7	10,7	5,6	3,2	7,7
FDP	4,2	3,1	1,2	2,9	1,4	2,3	2,5
BVB/FREIE WÄHLER/FAMILIE	0,7	0,8	0,9	0,7	1,5	1,2	0,9
Bürgerbündnis	7,5	9,4	5,8	7,1	3,1	3,1	6,1
AfD	3,5	5,9	3,0	3,5	5,4	6,6	4,5
EW Koop	-	-	-	0,6	-	-	0,1
Potsdamer Demokraten	1,8	1,3	3,3	1,2	1,7	1,6	1,8
UWG	1,2	-	-	-	-	-	0,2

Quelle: Landeshauptstadt Potsdam

Tab. 12 Sitzverteilung in der Stadtverordnetenversammlung zur Kommunalwahl 2014 nach Wahlkreisen in der Landeshauptstadt Potsdam

Wahlvorschlagsträger	Wahlkreis						insgesamt	
	1	2	3	4	5	6	2014	Gewinn/ Verlust
	Sitze							
DIE LINKE	2	1	2	3	3	3	14	-3
SPD	2	2	2	3	2	2	13	-2
CDU/ANW	2	2	1	2	1	1	9	+1
GRÜNE/B 90	1	1	1	2	1	1	7	+2
Andere	1	-	1	1	1	-	4	+1
FDP	1	-	-	-	-	-	1	-2
BVB/FREIE WÄHLER/FAMILIE	-	-	-	-	1	-	1	+1
Bürgerbündnis	1	1	-	1	-	-	3	+1
AfD	-	1	-	-	1	1	3	+3
Koop	-	-	-	-	-	-	-	-
Potsdamer Demokraten	-	-	1	-	-	-	1	+1
UWG	-	-	-	-	-	-	-	-
insgesamt	10	8	8	12	10	8	56	x

Quelle: Landeshauptstadt Potsdam

Auf Ebene der Wahlkreise konnte die Partei DIE LINKE im Wahlkreis 6 mit 40,5 % bzw. 33,5 % im Wahlkreis 5 die besten Ergebnisse erzielen. Kein anderer Wahlvorschlagsträger kann in einem Wahlkreis Stimmenanteile von mehr als 30 % vorweisen. Die SPD erreichte im Wahlkreis 5 mit 29,5 % ihr bestes Ergebnis. Die schlechtesten Ergebnisse erzielte die SPD (20,6 %) im Wahlkreis 1, die Partei DIE LINKE im Wahlkreis 2 (15,9 %). Die Listenvereinigung CDU/ANW erhielt mit 24,5 % den höchsten Stimmenanteil im Wahlkreis 2, im Wahlkreis 5 konnte sie nur 11,1 % der Stimmen gewinnen.

Die Partei GRÜNE/B 90 errang in den Wahlkreisen 1 und 4 ihre besten Ergebnisse mit jeweils über 15 % der gültigen Stimmen, im Wahlkreis 6 das schlechteste mit 6,1 %. Mit 11,7 % der gültigen Stimmen erreichte Die Andere das beste Ergebnis im Wahlkreis 3, das schlechteste kann im Wahlkreis 6 mit 3,2 % festgestellt werden.

Die Wahlergebnisse nach Stadtbezirken und Stadtteilen sind in den Tabellen 13/1 und 13/2 sowie in den Abbildungen 18 und 19 dargestellt.

Europawahl und Kommunalwahlen 2014

Kommunalwahlen – Wahl der Stadtverordnetenversammlung

Tab. 13/1 Ergebnisse ausgewählter Wahlvorschlagsträger zur Kommunalwahl 2014 nach Stadtbezirken und Stadtteilen in der Landeshauptstadt Potsdam (ohne Briefwahl)

Stadtteil Stadtbezirk	Stimmen- mehrheit	Wahlbeteili- gung	gültige Stimmen					
			DIE LINKE		SPD		CDU/ANW	
			%	Anzahl	%	Anzahl	%	Anzahl
11 Bornim	CDU/ANW	39,4	443	16,2	548	20,1	875	32,0
13 Bornstedt/Nedlitz	CDU/ANW	42,3	1 548	16,0	2 161	22,4	2 386	24,7
14 Sacrow	CDU/ANW	51,5	28	13,9	31	15,3	48	23,8
15 Eiche	SPD	41,6	981	23,0	1 046	24,5	786	18,4
16 Grube	CDU/ANW	59,9	49	8,2	118	19,6	224	37,3
17 Golm	SPD	47,9	504	16,8	953	31,8	650	21,7
1 Potsdam Nord	CDU/ANW	42,9	3 553	17,4	4 857	23,7	4 969	24,3
21 Nauener Vorstadt	GRÜNE/B 90	43,8	672	14,9	782	17,3	791	17,5
22 Jägervorstadt	SPD	39,9	401	14,6	675	24,5	569	20,7
23 Berliner Vorstadt	CDU/ANW	43,2	320	12,6	518	20,3	576	22,6
2 Nördliche Vorstädte	SPD	42,5	1 393	14,2	1 975	20,1	1 936	19,7
31 Brandenburger Vorstadt	DIE LINKE	44,2	2 750	22,8	2 323	19,3	1 339	11,1
32 Potsdam West/Wildpark	DIE LINKE	41,9	2 184	29,0	1 677	22,3	795	10,6
3 Westliche Vorstadt	DIE LINKE	43,3	4 934	25,2	4 000	20,4	2 134	10,9
41 Nördliche Innenstadt	DIE LINKE	38,1	2 549	22,4	2 339	20,5	1 436	12,6
42 Südliche Innenstadt	DIE LINKE	33,8	2 104	32,5	1 591	24,6	759	11,7
4 Innenstadt	DIE LINKE	36,4	4 653	26,0	3 930	22,0	2 195	12,3
52 Babelsberg Nord/Klein Glienicke	SPD	46,6	2 088	16,6	2 719	21,7	1 865	14,9
53 Babelsberg Süd	SPD	41,6	2 266	19,2	2 993	25,4	1 570	13,3
5 Babelsberg	SPD	44,0	4 354	17,9	5 712	23,5	3 435	14,1
61 Templiner Vorstadt/Forst Potsdam Süd	SPD	35,7	261	22,1	327	27,7	166	14,1
62 Teltower Vorstadt	SPD	42,7	984	22,9	1 361	31,7	502	11,7
63 Schlaatz	DIE LINKE	23,9	1 766	36,4	1 387	28,6	398	8,2
64 Waldstadt I/Industriegelände	DIE LINKE	36,5	1 789	34,5	1 630	31,5	724	14,0
65 Waldstadt II	DIE LINKE	28,9	2 554	37,9	1 875	27,8	658	9,8
6 Potsdam Süd	DIE LINKE	31,3	7 354	33,1	6 580	29,6	2 448	11,0
71 Stern	DIE LINKE	33,4	5 492	40,7	2 881	21,3	1 871	13,9
72 Drewitz	DIE LINKE	28,1	1 805	39,6	1 216	26,7	524	11,5
73 Kirchsteigfeld	DIE LINKE	34,4	1 420	35,8	923	23,3	581	14,6
7 Potsdam Südost	DIE LINKE	32,3	8 717	39,6	5 020	22,8	2 976	13,5
81 Uetz-Paaren	CDU/ANW	61,8	79	12,4	68	10,6	315	49,3
82 Marquardt	DIE LINKE	42,8	301	25,0	299	24,9	293	24,4
83 Satzkorn	SPD	55,5	128	20,0	181	28,3	111	17,4
84 Fahrland	SPD	37,1	503	14,8	1 014	29,8	676	19,9
85 Neu Fahrland	Bürgerbündnis	44,9	235	14,1	338	20,3	286	17,2
86 Groß Glienicke	CDU/ANW	40,1	660	17,1	1 045	27,1	951	24,7
8 Nördliche Ortsteile	SPD	41,5	1 906	16,7	2 945	25,8	2 632	23,1
Briefwahl	DIE LINKE	x	11 066	26,3	9 382	22,3	6 628	15,8
insgesamt	DIE LINKE	48,9	47 930	25,3	44 401	23,4	29 353	15,5

Quelle: Landeshauptstadt Potsdam

In insgesamt 11 Potsdamer Stadtteilen errang die Partei DIE LINKE die höchsten Stimmenanteile, darunter die höchsten in den südöstlich gelegenen Stadtteilen Stern (40,7 %), Drewitz (39,6 %) und Waldstadt II (37,9 %). Die SPD erzielte in neun Stadtteilen die Stimmenmehr-

heit, in Golm (31,8 %) und in der Teltower Vorstadt (31,7 %) konnte sie die besten Ergebnisse erreichen. CDU/ANW errang mit 32,0 % ihr bestes Stadteilergebnis in Bornim, insgesamt konnte die Listenvereinigung in sieben Stadtteilen die Mehrheit behaupten (Tab. 13/1).

Europawahl und Kommunalwahlen 2014

Kommunalwahlen – Wahl der Stadtverordnetenversammlung

Tab. 13/2 Ergebnisse ausgewählter Wahlvorschlagsträger zur Kommunalwahl 2014 nach Stadtbezirken und Stadtteilen in der Landeshauptstadt Potsdam (ohne Briefwahl)

Stadtteil Stadtbezirk	Stimmen- mehrheit	gültige Stimmen							
		GRÜNE/B 90		Andere		Bürgerbündnis		Sonstige	
		Anzahl	%	Anzahl	%	Anzahl	%	Anzahl	%
11 Bomim	CDU/ANW	230	8,4	148	5,4	203	7,4	286	10,5
13 Bomstedt/Nedlitz	CDU/ANW	1 135	11,7	656	6,8	818	8,5	960	9,9
14 Sacrow	CDU/ANW	33	16,3	-	-	31	15,3	31	15,3
15 Eiche	SPD	443	10,4	178	4,2	330	7,7	503	11,8
16 Grube	CDU/ANW	71	11,8	15	2,5	69	11,5	55	9,2
17 Golm	SPD	287	9,6	99	3,3	203	6,8	303	10,1
1 Potsdam Nord	CDU/ANW	1 969	9,6	1 096	5,4	1 654	8,1	2 138	10,4
21 Nauener Vorstadt	GRÜNE/B 90	846	18,7	377	8,3	477	10,6	574	12,7
22 Jägervorstadt	SPD	382	13,9	167	6,1	269	9,8	289	10,5
23 Berliner Vorstadt	CDU/ANW	419	16,5	127	5,0	240	9,4	347	13,6
2 Nördliche Vorstädte	SPD	1 647	16,8	671	6,8	986	10,0	1 210	12,3
31 Brandenburger Vorstadt	DIE LINKE	2 149	17,9	1 931	16,0	703	5,8	842	7,0
32 Potsdam West/Wildpark	DIE LINKE	917	12,2	942	12,5	392	5,2	625	8,3
3 Westliche Vorstadt	DIE LINKE	3 066	15,7	2 873	14,7	1 095	5,6	1 467	7,5
41 Nördliche Innenstadt	DIE LINKE	1 891	16,6	1 337	11,7	831	7,3	1 017	8,9
42 Südliche Innenstadt	DIE LINKE	581	9,0	715	11,1	219	3,4	495	7,7
4 Innenstadt	DIE LINKE	2 472	13,8	2 052	11,5	1 050	5,9	1 512	8,5
52 Babelsberg Nord/Klein Glienicke	SPD	2 198	17,5	1 431	11,4	1 111	8,9	1 129	9,0
53 Babelsberg Süd	SPD	1 863	15,8	1 232	10,4	857	7,3	1 016	8,6
5 Babelsberg	SPD	4 061	16,7	2 663	10,9	1 968	8,1	2 145	8,8
61 Templiner Vorstadt/Forst Potsdam Süd	SPD	160	13,6	116	9,8	52	4,4	97	8,2
62 Teltower Vorstadt	SPD	442	10,3	404	9,4	176	4,1	430	10,0
63 Schlaatz	DIE LINKE	322	6,6	272	5,6	158	3,3	552	11,4
64 Waldstadt I/Industriegelände	DIE LINKE	263	5,1	147	2,8	155	3,0	471	9,1
65 Waldstadt II	DIE LINKE	388	5,8	315	4,7	197	2,9	751	11,1
6 Potsdam Süd	DIE LINKE	1 575	7,1	1 254	5,6	738	3,3	2 301	10,3
71 Stern	DIE LINKE	924	6,8	425	3,1	388	2,9	1 528	11,3
72 Drewitz	DIE LINKE	196	4,3	146	3,2	165	3,6	510	11,2
73 Kirchsteigfeld	DIE LINKE	238	6,0	101	2,5	145	3,7	561	14,1
7 Potsdam Südost	DIE LINKE	1 358	6,2	672	3,0	698	3,2	2 599	11,8
81 Uetz-Paaren	CDU/ANW	49	7,7	23	3,6	41	6,4	64	10,0
82 Marquardt	DIE LINKE	74	6,2	34	2,8	65	5,4	137	11,4
83 Satzkorn	SPD	70	11,0	20	3,1	48	7,5	81	12,7
84 Fahrland	SPD	456	13,4	84	2,5	181	5,3	483	14,2
85 Neu Fahrland	Bürgerbündnis	125	7,5	63	3,8	464	27,8	156	9,4
86 Groß Glienicke	CDU/ANW	476	12,4	82	2,1	136	3,5	500	13,0
8 Nördliche Ortsteile	SPD	1 250	11,0	306	2,7	935	8,2	1 421	12,5
Briefwahl	DIE LINKE	5 030	12,0	3 099	7,4	2 435	5,8	4 434	10,5
insgesamt	DIE LINKE	22 658	11,9	14 686	7,7	11 559	6,1	19 227	10,1

Quelle: Landeshauptstadt Potsdam

Die Partei GRÜNE/B 90 konnte genau wie das Bürgerbündnis in einem Potsdamer Stadtteil die Stimmenmehrheit erzielen. Während das Bürgerbündnis in Neu Fahrland mit 27,8 % sein bestes Ergebnis holte,

behauptete die Partei GRÜNE/B 90 in der Nauener Vorstadt mit 18,7 % vor allen anderen Wahlvorschlagsträgern die Stimmenmehrheit (Tab. 13/2).

Europawahl und Kommunalwahlen 2014

Kommunalwahlen – Wahl der Stadtverordnetenversammlung

Abb. 18 Vergleich der Ergebnisse von der Partei DIE LINKE, SPD und CDU/ANW zur Kommunalwahl 2014 nach Stadtteilen in der Landeshauptstadt Potsdam (ohne Briefwahl)

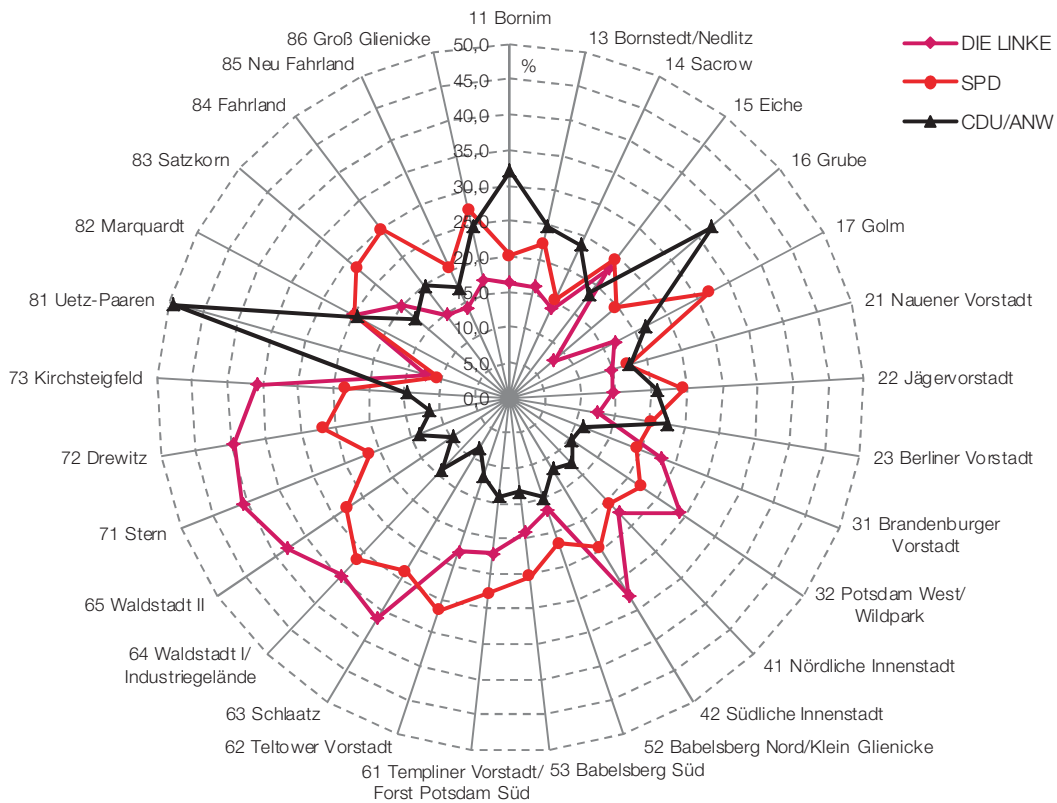

Quelle: Landeshauptstadt Potsdam

Abb. 19 Vergleich der Ergebnisse von der Partei GRÜNE/B 90, Andere und Bürgerbündnis zur Kommunalwahl 2014 nach Stadtteilen in der Landeshauptstadt Potsdam (ohne Briefwahl)

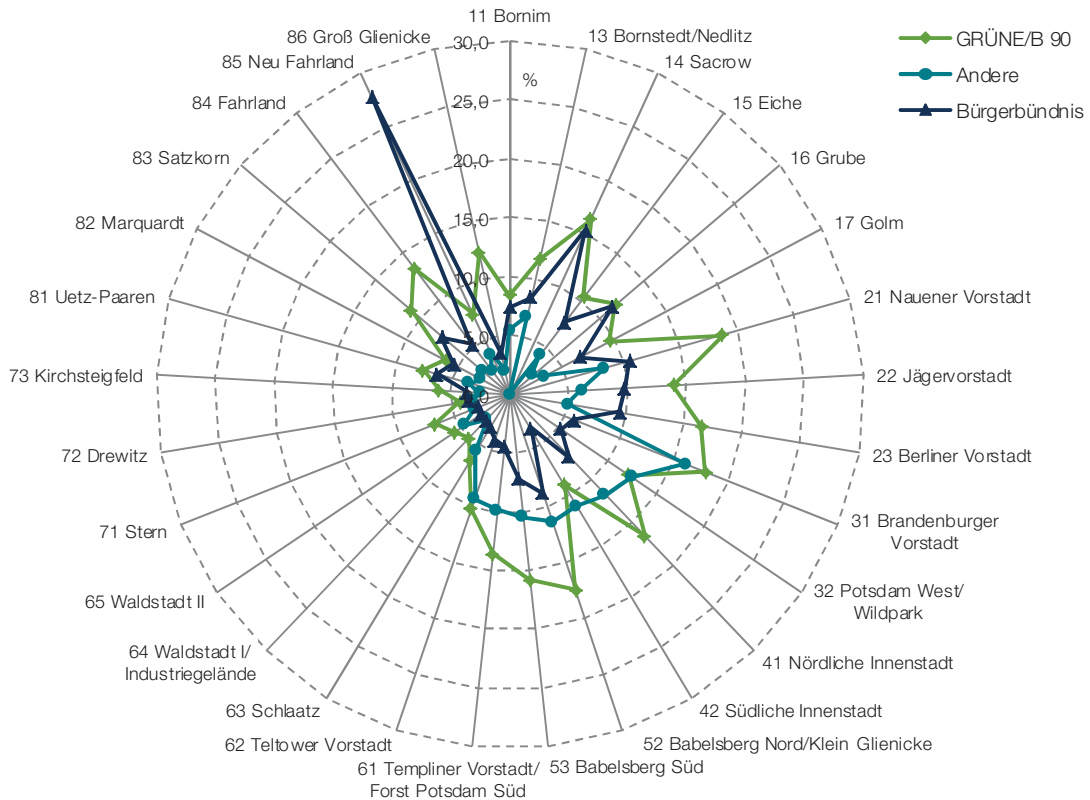

Quelle: Landeshauptstadt Potsdam

Europawahl und Kommunalwahlen 2014

Kommunalwahlen – Wahl der Stadtverordnetenversammlung

Abb. 20 DIE LINKE – Stimmenanteile zur Kommunalwahl 2014 nach Stadtteilen in der Landeshauptstadt Potsdam

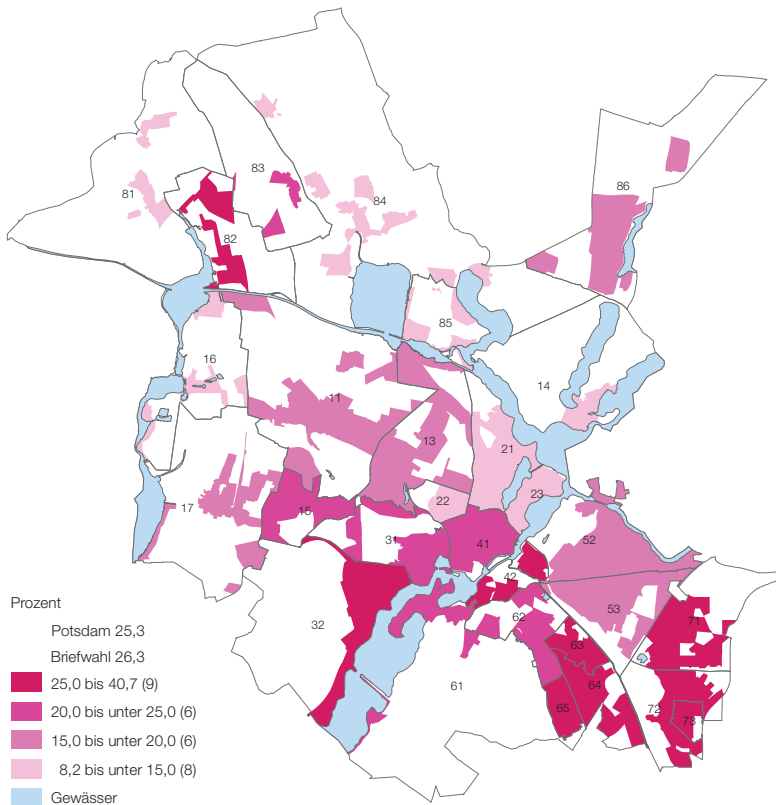

Quelle: Landeshauptstadt Potsdam

Abb. 21 DIE LINKE – Gewinne/Verluste zu den Kommunalwahlen 2014/2008 nach Stadtteilen in der Landeshauptstadt Potsdam

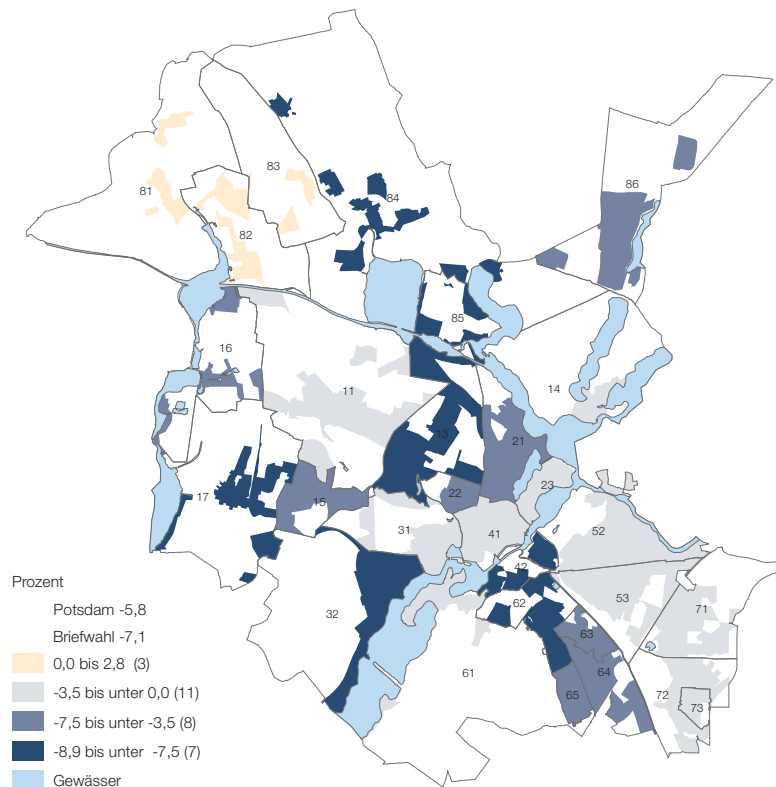

Quelle: Landeshauptstadt Potsdam

Europawahl und Kommunalwahlen 2014

Kommunalwahlen – Wahl der Stadtverordnetenversammlung

Abb. 22 SPD – Stimmenanteile zur Kommunalwahl 2014 nach Stadtteilen in der Landeshauptstadt Potsdam

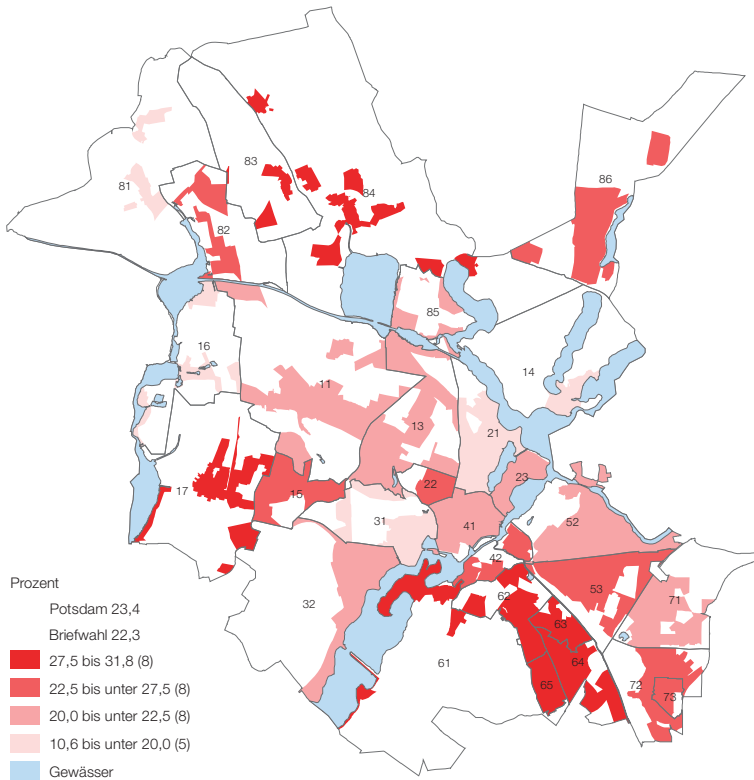

Quelle: Landeshauptstadt Potsdam

Abb. 23 SPD – Gewinne/Verluste zu den Kommunalwahlen 2014/2008 nach Stadtteilen in der Landeshauptstadt Potsdam

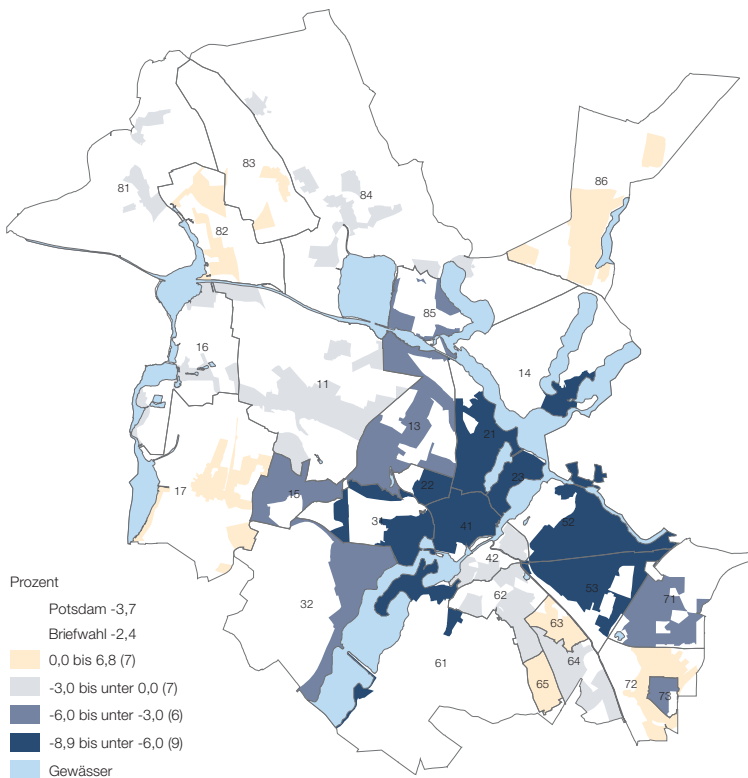

Quelle: Landeshauptstadt Potsdam

Europawahl und Kommunalwahlen 2014

Kommunalwahlen – Wahl der Stadtverordnetenversammlung

Abb. 24 CDU/ANW – Stimmenanteile zur Kommunalwahl 2014 nach Stadtteilen in der Landeshauptstadt Potsdam

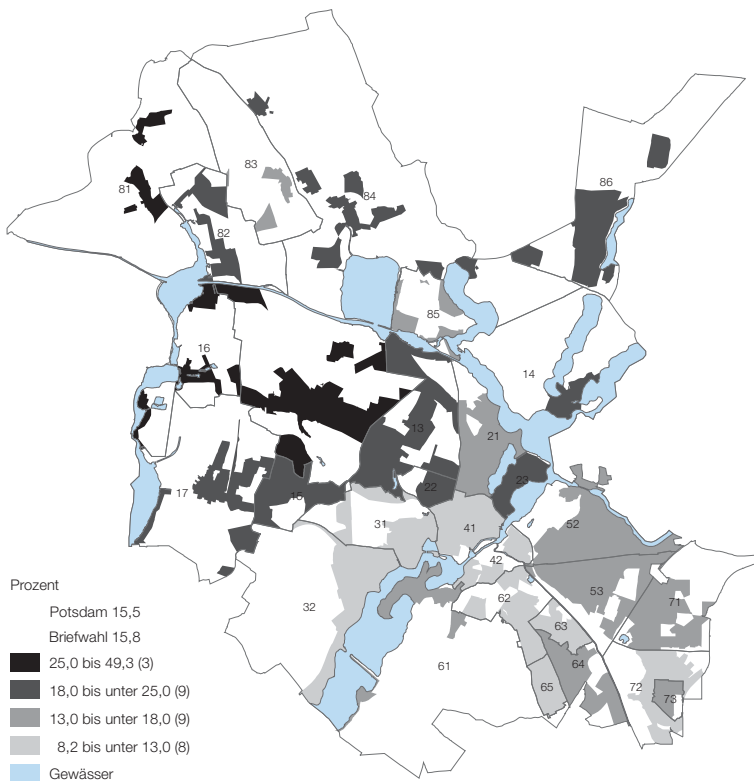

Quelle: Landeshauptstadt Potsdam

Abb. 25 CDU/ANW – Gewinne/Verluste zu den Kommunalwahlen 2014/2008 nach Stadtteilen in der Landeshauptstadt Potsdam *

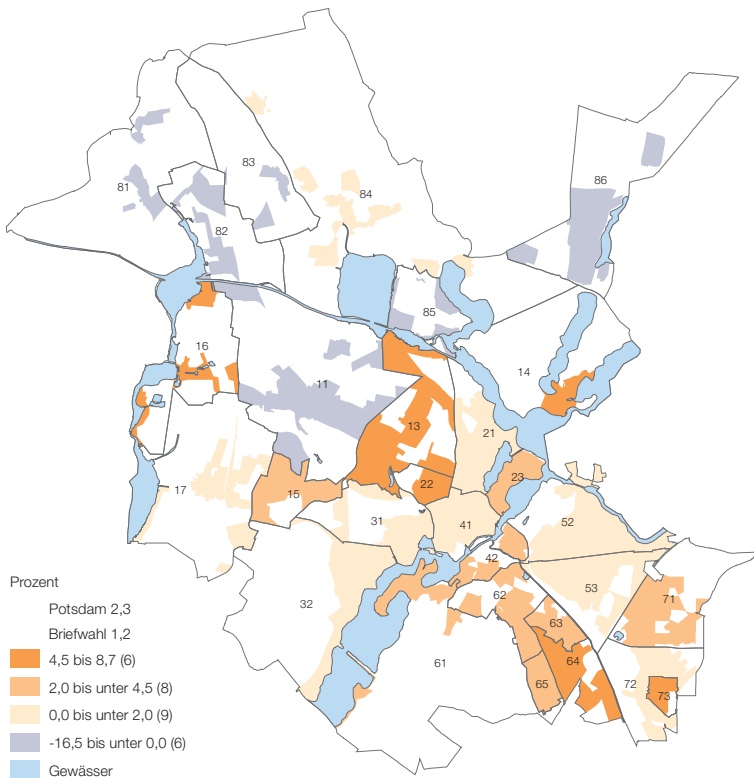

* Das Ergebnis von CDU und ANW zur Kommunalwahl 2008 wurde addiert.

Quelle: Landeshauptstadt Potsdam

Europawahl und Kommunalwahlen 2014

Kommunalwahlen – Wahl der Stadtverordnetenversammlung

Abb. 26 GRÜNE/B 90 – Stimmenanteile zur Kommunalwahl 2014 nach Stadtteilen in der Landeshauptstadt Potsdam

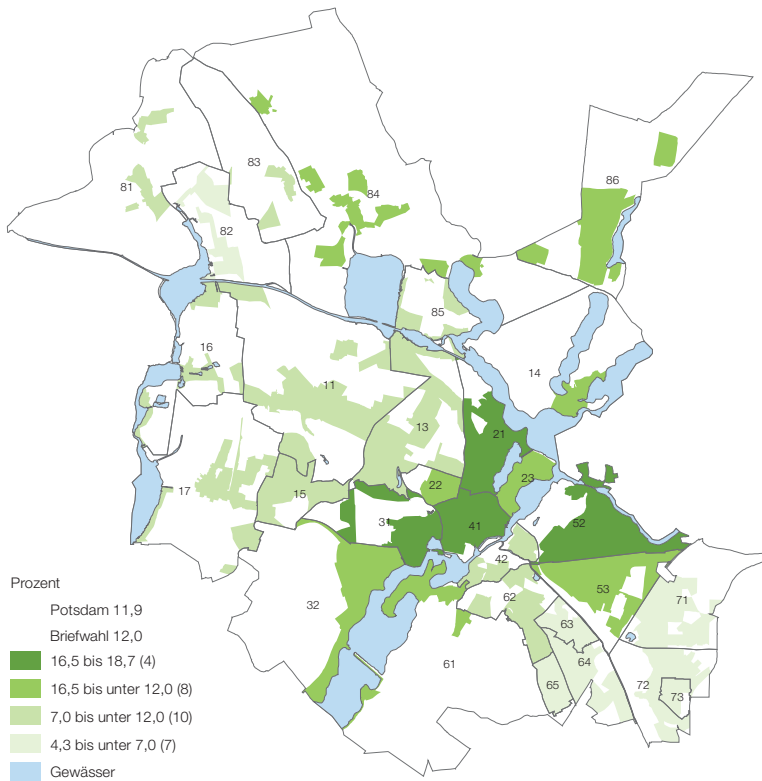

Quelle: Landeshauptstadt Potsdam

Abb. 27 GRÜNE/B 90 – Gewinne/Verluste zu den Kommunalwahlen 2014/2008 nach Stadtteilen in der Landeshauptstadt Potsdam

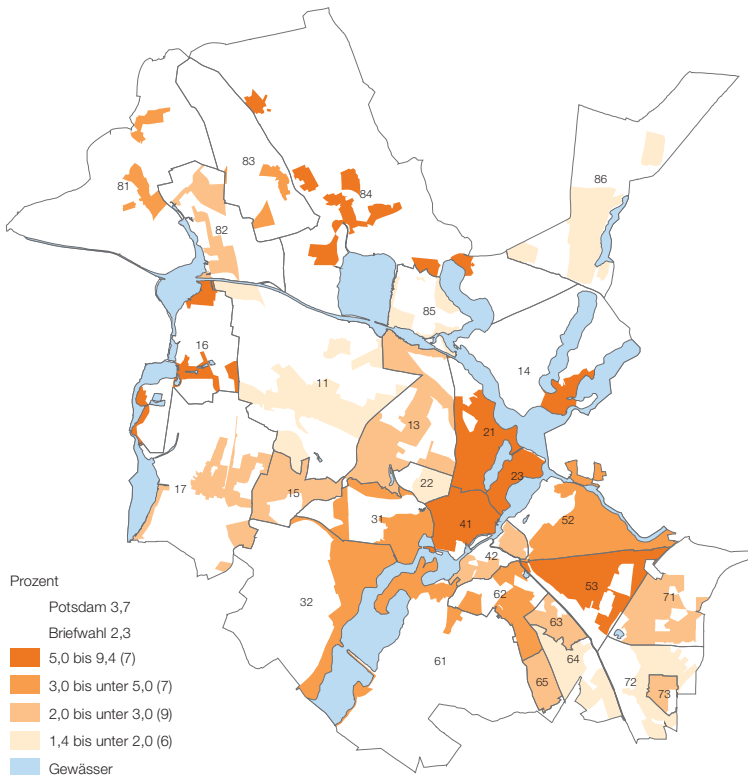

Quelle: Landeshauptstadt Potsdam

Europawahl und Kommunalwahlen 2014

Kommunalwahlen – Wahl der Stadtverordnetenversammlung

Abb. 28 Andere – Stimmenanteile zur Kommunalwahl 2014 nach Stadtteilen in der Landeshauptstadt Potsdam

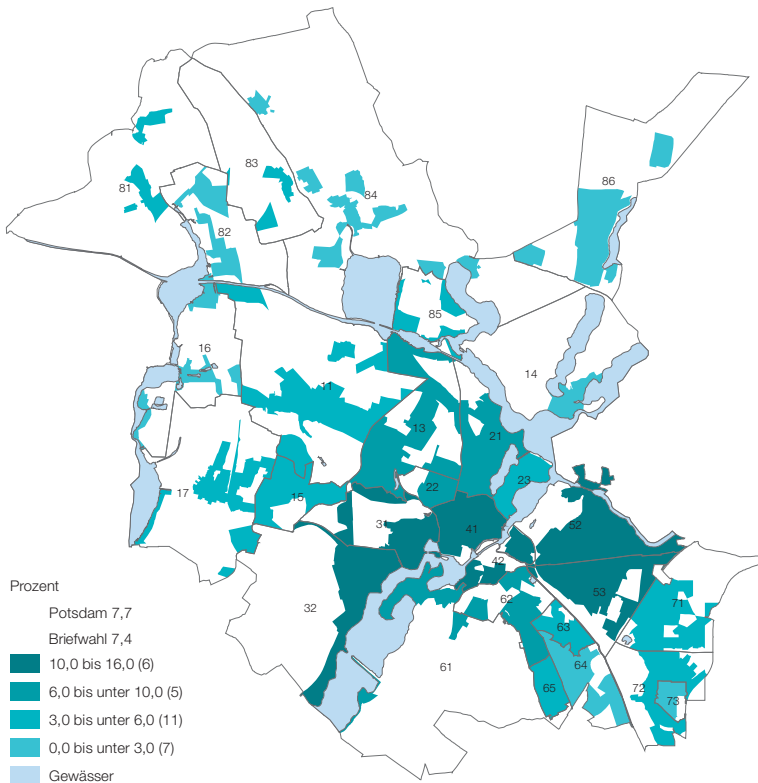

Quelle: Landeshauptstadt Potsdam

Abb. 29 Andere – Gewinne/Verluste zu den Kommunalwahlen 2014/2008 nach Stadtteilen in der Landeshauptstadt Potsdam

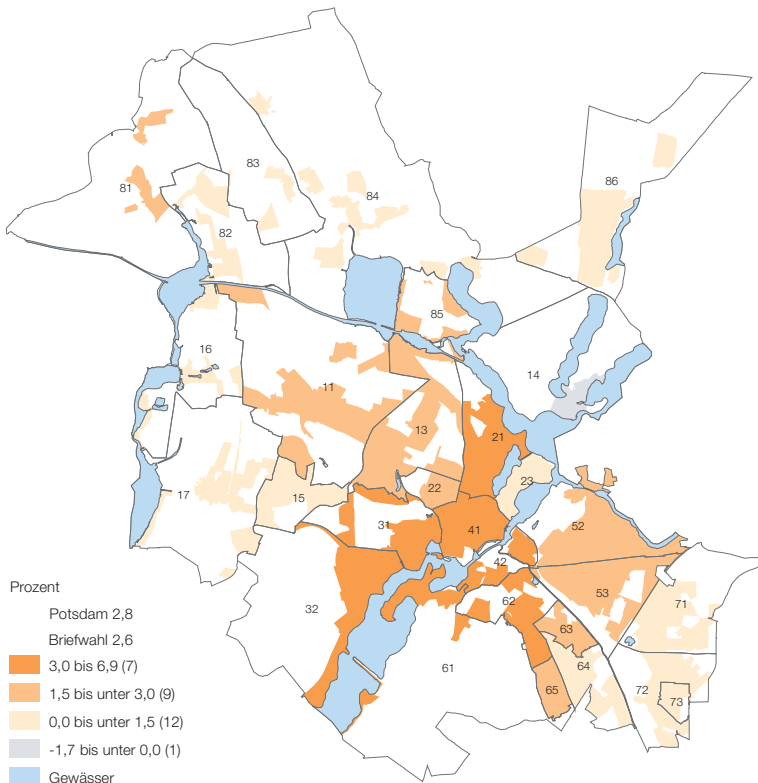

Quelle: Landeshauptstadt Potsdam

Europawahl und Kommunalwahlen 2014

Kommunalwahlen – Wahl der Stadtverordnetenversammlung

Abb. 30 FDP – Stimmenanteile zur Kommunalwahl 2014 nach Stadtteilen in der Landeshauptstadt Potsdam

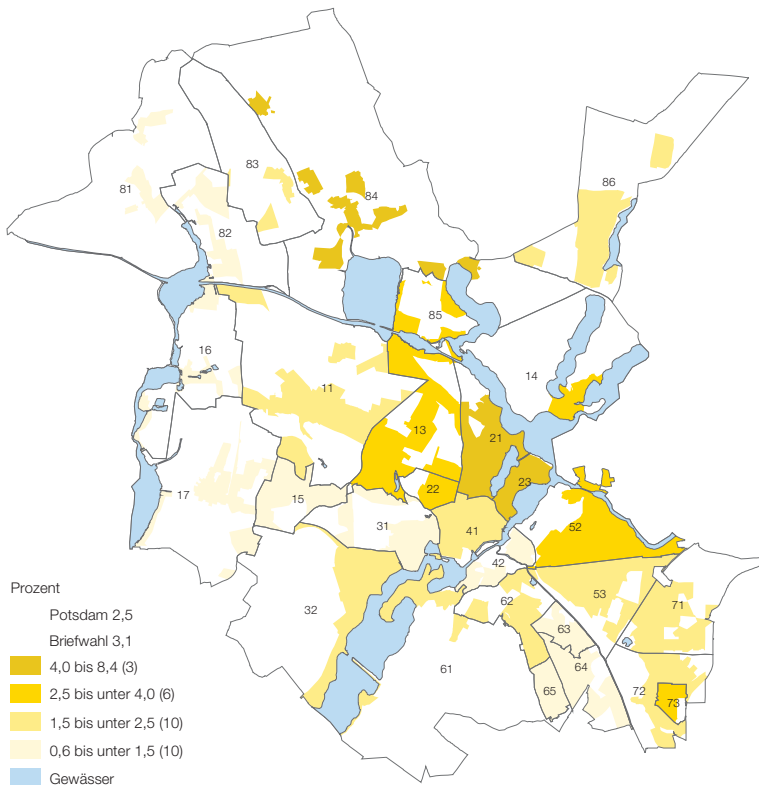

Quelle: Landeshauptstadt Potsdam

Abb. 31 FDP – Gewinne/Verluste zu den Kommunalwahlen 2014/2008 nach Stadtteilen in der Landeshauptstadt Potsdam

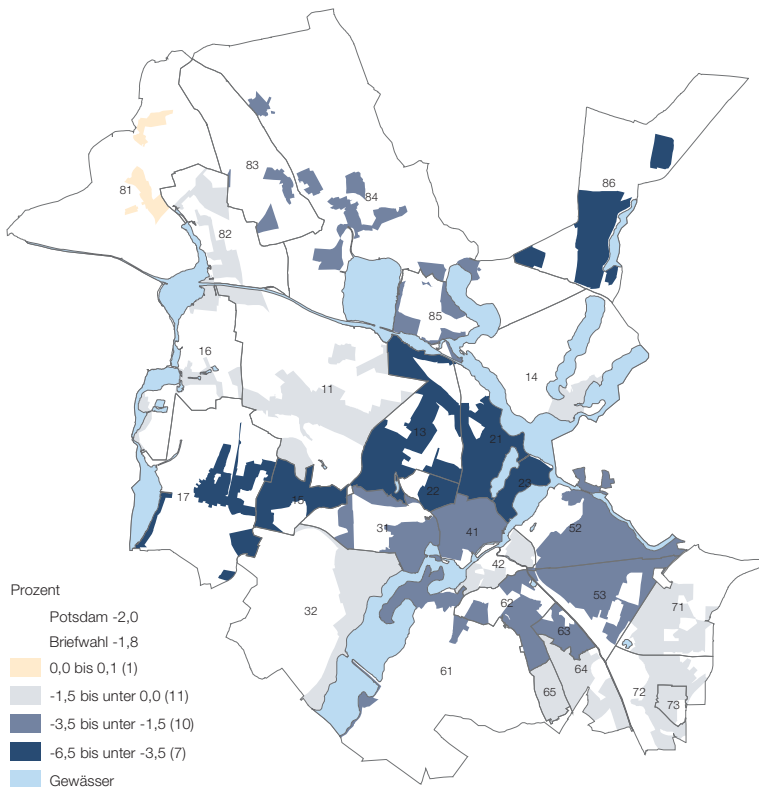

Quelle: Landeshauptstadt Potsdam

Europawahl und Kommunalwahlen 2014

Kommunalwahlen – Wahl der Stadtverordnetenversammlung

Abb. 32 Bürgerbündnis – Stimmenanteile zur Kommunalwahl 2014 nach Stadtteilen in der Landeshauptstadt Potsdam

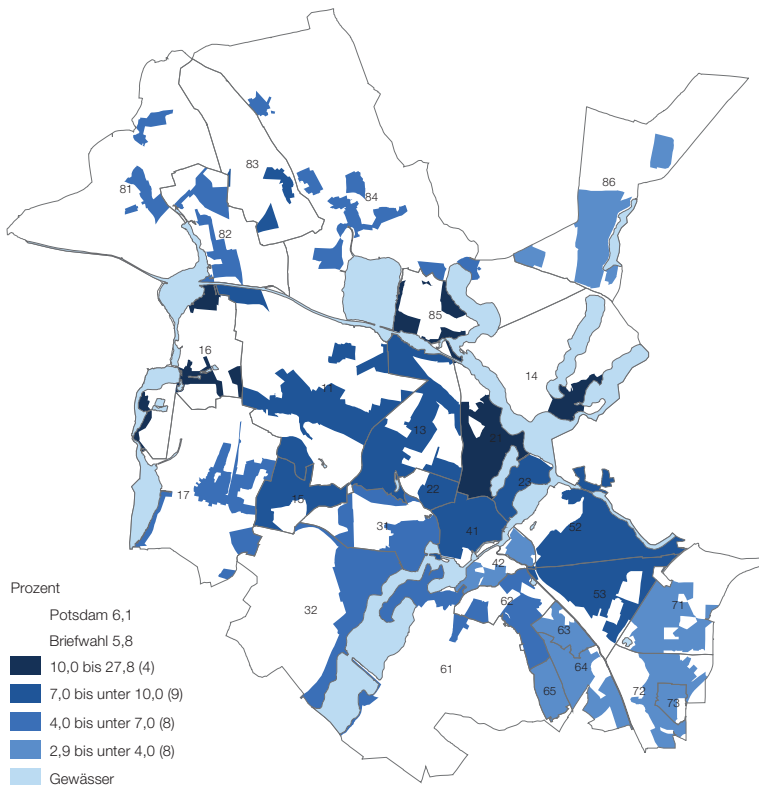

Quelle: Landeshauptstadt Potsdam

Abb. 33 Bürgerbündnis – Gewinne/Verluste zu den Kommunalwahlen 2014/2008 nach Stadtteilen in der Landeshauptstadt Potsdam

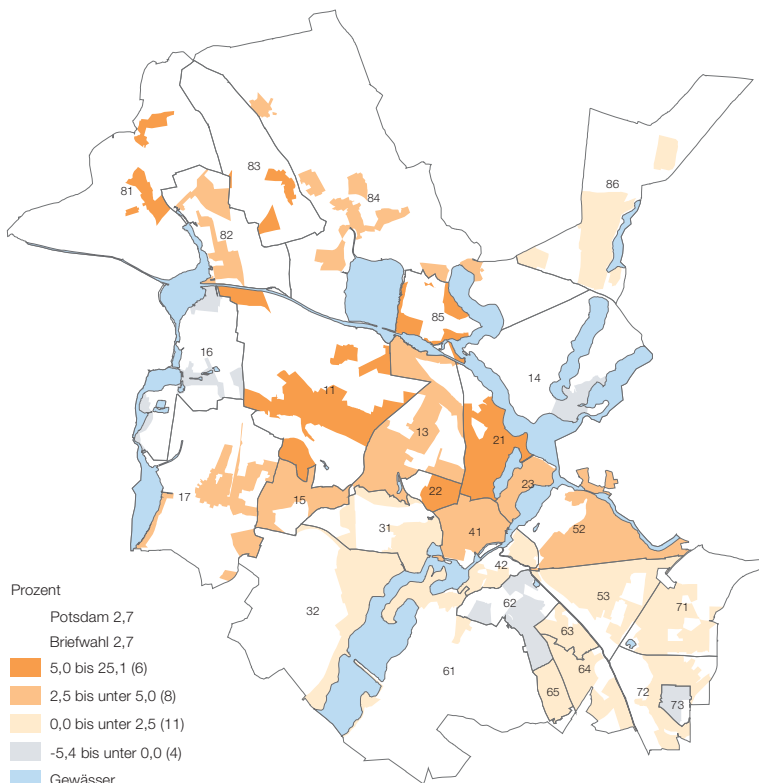

Quelle: Landeshauptstadt Potsdam

Europawahl und Kommunalwahlen 2014

Kommunalwahlen – Wahl der Stadtverordnetenversammlung

Abb. 34 AfD – Stimmenanteile zur Kommunalwahl 2014 nach Stadtteilen in der Landeshauptstadt Potsdam

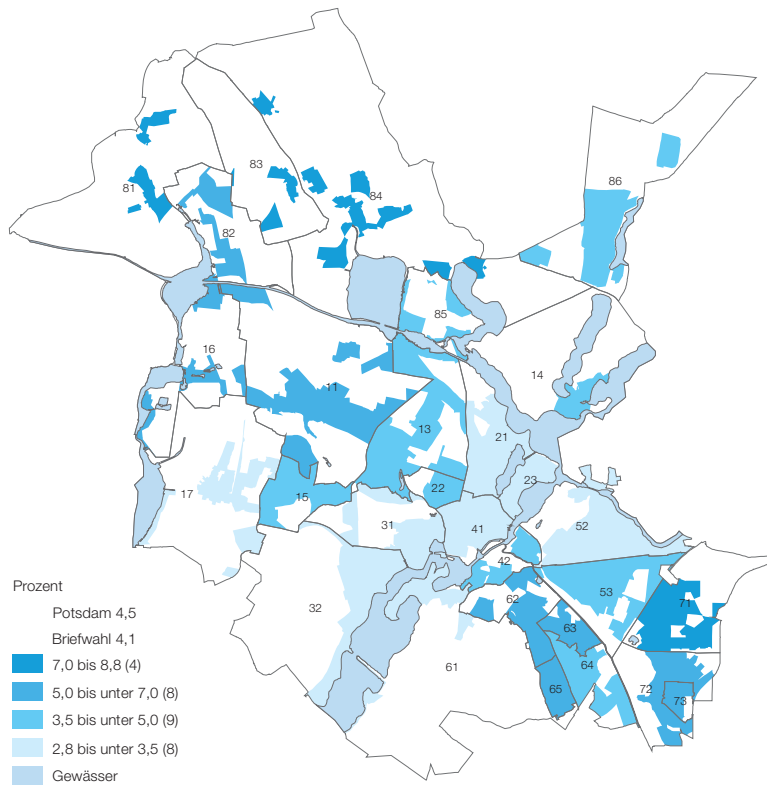

Quelle: Landeshauptstadt Potsdam

Europawahl und Kommunalwahlen 2014

Kommunalwahlen – Wahl der Stadtverordnetenversammlung

2.3.4 Stimmensplitting

Durch das im Land Brandenburg bei den Kommunalwahlen angewendete Wahlverfahren ist es dem Wähler möglich, seine drei Stimmen unterschiedlich zu vergeben. Mehrere Stimmen können einem Kandidaten gegeben werden (Kumulieren) bzw. können die Stimmen auf Kandidaten gleicher bzw. verschiedener Listen verteilt werden (Panaschieren). Durch eine repräsentative Stichprobe von zwölf Wahlbezirken, die identisch mit denen sind, die schon zu den Kommunalwahlen 2003 und 2008 ausgewählt wurden, gelang es, zum Stimmensplitting der Potsdamer Wähler Aussagen zu treffen.

Zur Wahl der Stadtverordnetenversammlung 2014 vergaben 74,6 % aller Wähler ihre Stimmen einem Wahlvorschlag, 43,3 % davon gaben nur einem Kandidaten ihre Stimmen. Ungefähr jeder fünfte Wähler verteilte seine Stimmen auf zwei Wahlvorschläge und 7,0 % teilten ihre Stimmen auf drei verschiedene Wahlvorschläge auf. Im Vergleich zu den vorherigen Kommunalwahlen 2003 und 2008 sind nur geringe Unterschiede im Wahlverhalten bezüglich des Stimmensplittings feststellbar (Abb. 35).

Abb. 35 Stimmensplitting zu den Kommunalwahlen 2003, 2008 und 2014 in der Landeshauptstadt Potsdam

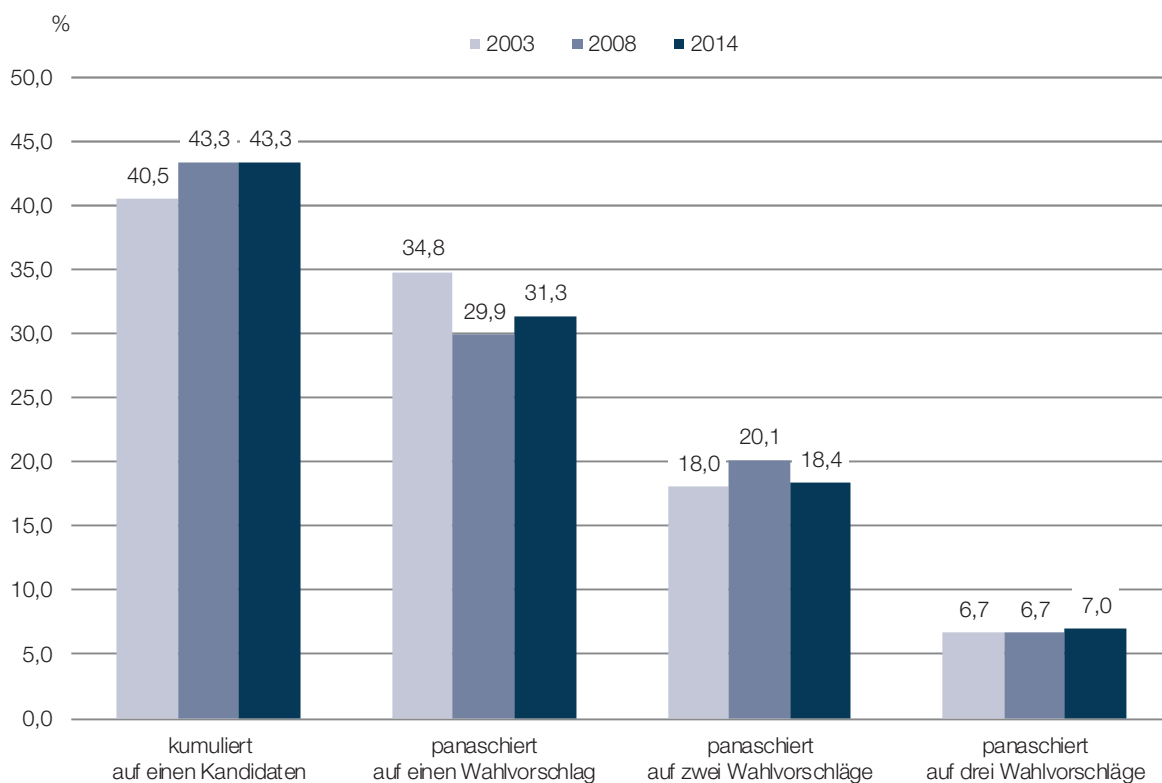

Quelle: Landeshauptstadt Potsdam

2.4 Ortsbeiratswahlen

2.4.1 Vorbemerkungen

Der Ortsbeirat wird durch Bürgerinnen und Bürger, die im Ortsteil leben, gewählt. Er hat die Aufgabe, aus Sicht des Ortsteils politische Organe der Stadt durch Beratung, Anregung und Mitgestaltung zu unterstützen.

Der Ortsbeirat ist vor der Beschlussfassung der Gemeindevertretung oder des Hauptausschusses in folgenden Angelegenheiten zu hören:

1. Planung von Investitionsvorhaben im Ortsteil,
2. Aufstellung, Änderung und Aufhebung des Flächennutzungsplans sowie von Satzungen nach dem Baugesetzbuch und bauordnungsrechtlichen Satzungen, soweit sie sich auf den Ortsteil beziehen,
3. Planung, Errichtung, Übernahme, wesentliche Änderungen und Aufhebung von öffentlichen Einrichtungen im Ortsteil,
4. Aus- und Umbau sowie Benennung von Straßen, Wegen und Plätzen im Ortsteil,
5. Änderung der Grenzen des Ortsteils und
6. Erstellung des Haushaltsplans.

Die Hauptsatzung oder der Gebietsänderungsvertrag können weitere Anhörungsrechte bestimmen.

Der Ortsbeirat kann zu allen den Ortsteil betreffenden Angelegenheiten Vorschläge unterbreiten und Anträge stellen. Der Oberbürgermeister legt, wenn er nicht selbst zuständig ist, die Vorschläge und Anträge der Gemeindevertretung oder dem zuständigen Ausschuss zur Beratung und Entscheidung vor. Der Ortsbeirat ist über die Entscheidung zu unterrichten.

Der Oberbürgermeister, die Beigeordneten und die Mitglieder der Gemeindevertretung, die nicht dem Ortsbeirat des Ortsteils angehören, in dem sie wohnen, können an den Sitzungen des Ortsbeirats mit beratender Stimme teilnehmen.

Die Anzahl der Mitglieder des Ortsbeirats wird in der Hauptsatzung der Landeshauptstadt Potsdam festgelegt und beträgt in Abhängigkeit der Einwohnerzahl des Ortsteils zwischen drei und neun Mitgliedern.

In den neun Ortsteilen der Landeshauptstadt Potsdam wurden Ortsbeiräte gewählt. Es handelt sich dabei um die Ortsteile Eiche und Grube, die seit dem 5.12.1993 Ortsteile von Potsdam sind, und die Ortsteile Fahrland, Golm, Groß Glienicke, Marquardt, Neu Fahrland, Satz Korn und Uetz-Paaren, die am 26.10.2003 eingemeindet wurden. Insgesamt waren in den neun Potsdamer Ortsteilen 15 473 Bürgerinnen und Bürger für die Ortsbeiratswahlen 2014 wahlberechtigt.

Abb. 36 Ortsteile der Landeshauptstadt Potsdam

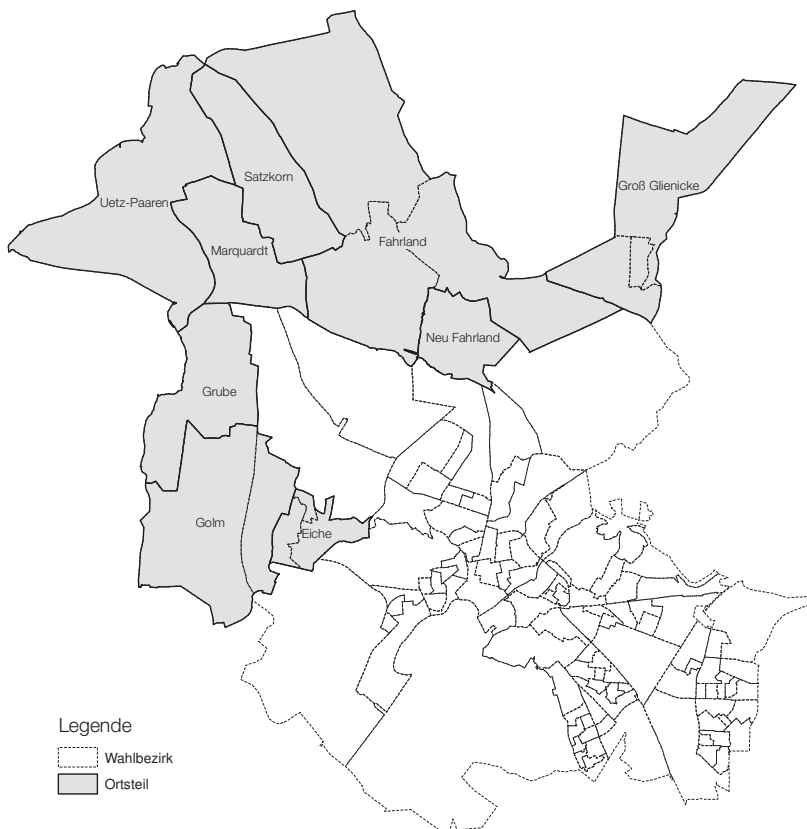

Quelle: Landeshauptstadt Potsdam

Europawahl und Kommunalwahlen 2014

Kommunalwahlen – Ortsbeiratswahlen

2.4.2 Ortsbeirat Eiche

Der Ortsteil Eiche wurde am 5.12.1993 eingemeindet. In diesem Ortsteil der Landeshauptstadt Potsdam wurden neun Mitglieder für den Ortsbeirat gewählt. Angetreten sind drei Wahlvorschlagsträger mit insgesamt 19 Kandidaten.

Am 31.12.2013 wohnten 4 551 Personen in Eiche.

Zur Wahl des Ortsbeirats am 25.5.2014 waren 3 513 Bürgerinnen und Bürger wahlberechtigt. Davon beteiligten sich 1 886 Personen an der Wahl. Das entspricht einer Wahlbeteiligung von 53,7 %.



Abb. 37 Stimmenanteile zur Ortsbeiratswahl 2014 in Eiche

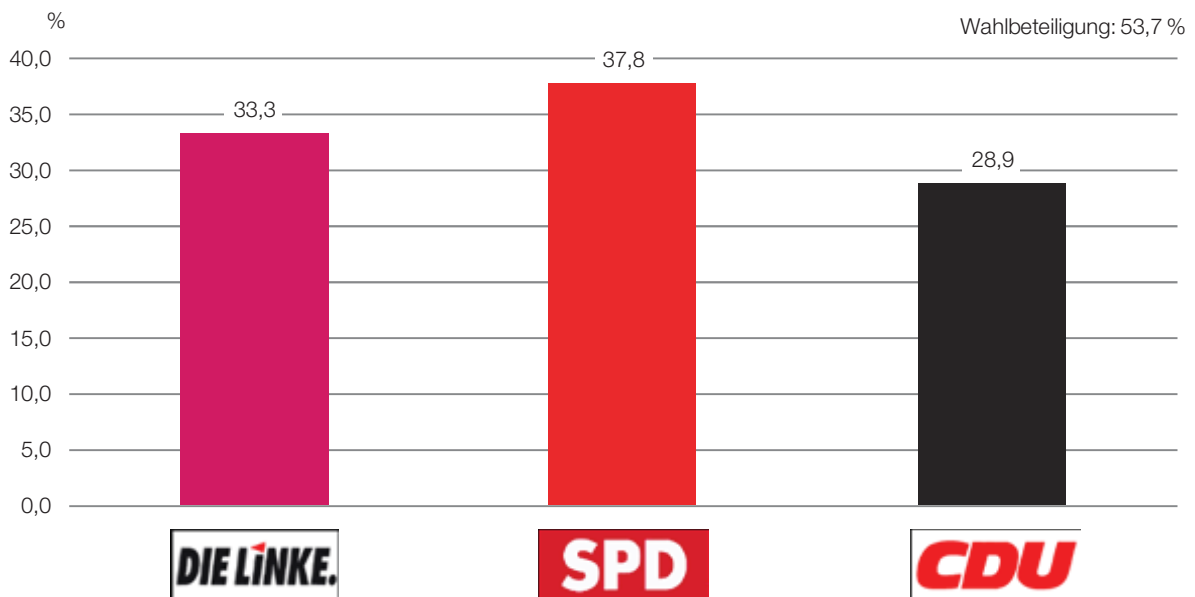

Quelle: Landeshauptstadt Potsdam

Tab. 14 Gewählte Mitglieder des Ortsbeirats in Eiche 2014

Name	Wahlvorschlagsträger	Stimmen	
		Anzahl	%
1. Jäkel, Ralf	DIE LINKE	900	17,0
2. Winskowski, Friedrich Wilhelm	SPD	589	11,1
3. Kapuste, Eberhard	CDU	580	11,0
4. Girke, Kristin	CDU	543	10,3
5. Dr. Herzel, Gabriele	DIE LINKE	348	6,6
6. Plischke, Ulrike	SPD	308	5,8
7. Prof. Dr. Schwarz, Karin	SPD	308	5,8
8. Koch, Willi	DIE LINKE	197	3,7
9. Pahnhenrich, Werner	CDU	169	3,2

Quelle: Landeshauptstadt Potsdam

2.4.3 Ortsbeirat Fahrland

Der Ortsteil Fahrland wurde am 26.10.2003 eingemeindet. In diesem Ortsteil der Landeshauptstadt Potsdam wurden neun Mitglieder für den Ortsbeirat gewählt. Angetreten sind vier Wahlvorschlagsträger mit insgesamt 19 Kandidaten.

Am 31.12.2013 wohnten 3 783 Personen in Fahrland.

Zur Wahl des Ortsbeirats am 25.5.2014 waren 3 133 Bürgerinnen und Bürger wahlberechtigt. Davon beteiligten sich 1 425 Personen an der Wahl. Das entspricht einer Wahlbeteiligung von 45,5 %.



Abb. 38 Stimmenanteile zur Ortsbeiratswahl 2014 in Fahrland



Quelle: Landeshauptstadt Potsdam

Tab. 15 Gewählte Mitglieder des Ortsbeirats in Fahrland 2014

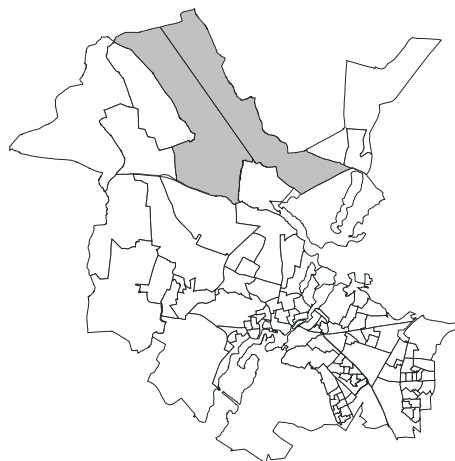
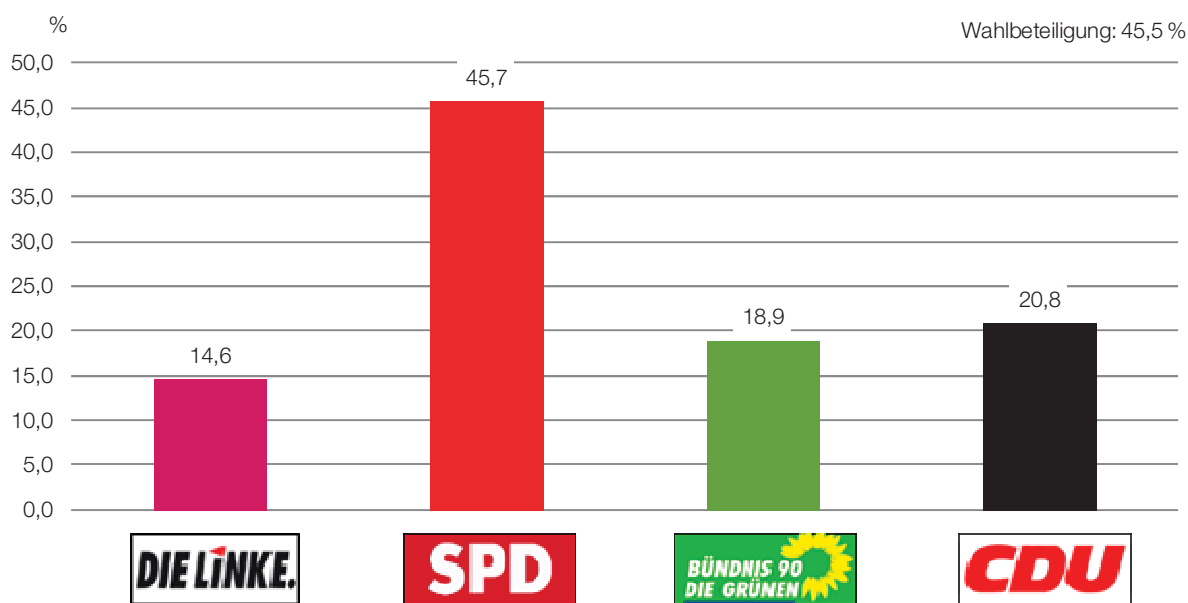
Name	Wahlvorschlagsträger	Stimmen	
		Anzahl	%
1. Wartenberg, Claus	SPD	701	17,2
2. Ruden, Cindy	SPD	548	13,4
3. Querhammer, Helmut	GRÜNE/B 90	511	12,5
4. Gercke, Johannes	CDU	457	11,2
5. Matz, Stefan	DIE LINKE	375	9,2
6. Eiffler, Birgit	GRÜNE/B 90	259	6,3
7. Etlich, Karsten	SPD	199	4,9
8. Dr. Loof, Ariane	SPD	128	3,1
9. Bolle, Hans-Jürgen	CDU	118	2,9

Quelle: Landeshauptstadt Potsdam

Europawahl und Kommunalwahlen 2014

Kommunalwahlen – Ortsbeiratswahlen

2.4.4 Ortsbeirat Golm

Der Ortsteil Golm wurde am 26.10.2003 eingemeindet. In diesem Ortsteil der Landeshauptstadt Potsdam wurden fünf Mitglieder für den Ortsbeirat gewählt. Angetreten sind vier Wahlvorschlagsträger mit insgesamt 17 Kandidaten.

Am 31.12.2013 wohnten 2 688 Personen in Golm.

Zur Wahl des Ortsbeirats am 25.5.2014 waren 2 147 Bürgerinnen und Bürger wahlberechtigt. Davon beteiligten sich 1 227 Personen an der Wahl. Das entspricht einer Wahlbeteiligung von 57,1 %.



Abb. 39 Stimmenanteile zur Ortsbeiratswahl 2014 in Golm

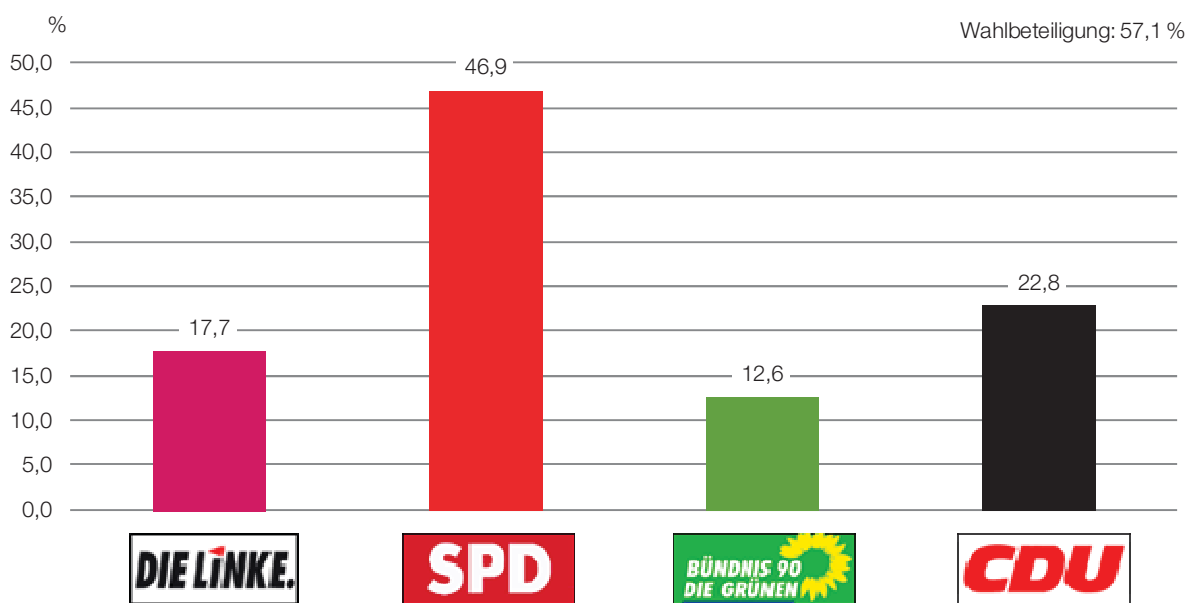

Quelle: Landeshauptstadt Potsdam

Tab. 16 Gewählte Mitglieder des Ortsbeirats in Golm 2014

Name	Wahlvorschlagsträger	Stimmen	
		Anzahl	%
1. Krause, Marcus	SPD	681	19,1
2. Dr. Ludwig, Saskia	CDU	456	12,8
3. Schrader, Sylvia	GRÜNE/B 90	451	12,6
4. Philipp, Wolf-Dieter	DIE LINKE	368	10,3
5. Krause, Kathleen	SPD	248	6,9

Quelle: Landeshauptstadt Potsdam

2.4.5 Ortsbeirat Groß Glienicke

Der Ortsteil Groß Glienicke wurde am 26.10.2003 eingemeindet. In diesem Ortsteil der Landeshauptstadt Potsdam wurden neun Mitglieder für den Ortsbeirat gewählt. Angetreten sind sechs Wahlvorschlagsträger mit insgesamt 36 Kandidaten.

Am 31.12.2013 wohnten 4 175 Personen in Groß Glienicke.

Zur Wahl des Ortsbeirats am 25.5.2014 waren 3 343 Bürgerinnen und Bürger wahlberechtigt. Davon beteiligten sich 1 647 Personen an der Wahl. Das entspricht einer Wahlbeteiligung von 49,3 %.



Abb. 40 Stimmenanteile zur Ortsbeiratswahl 2014 in Groß Glienicke

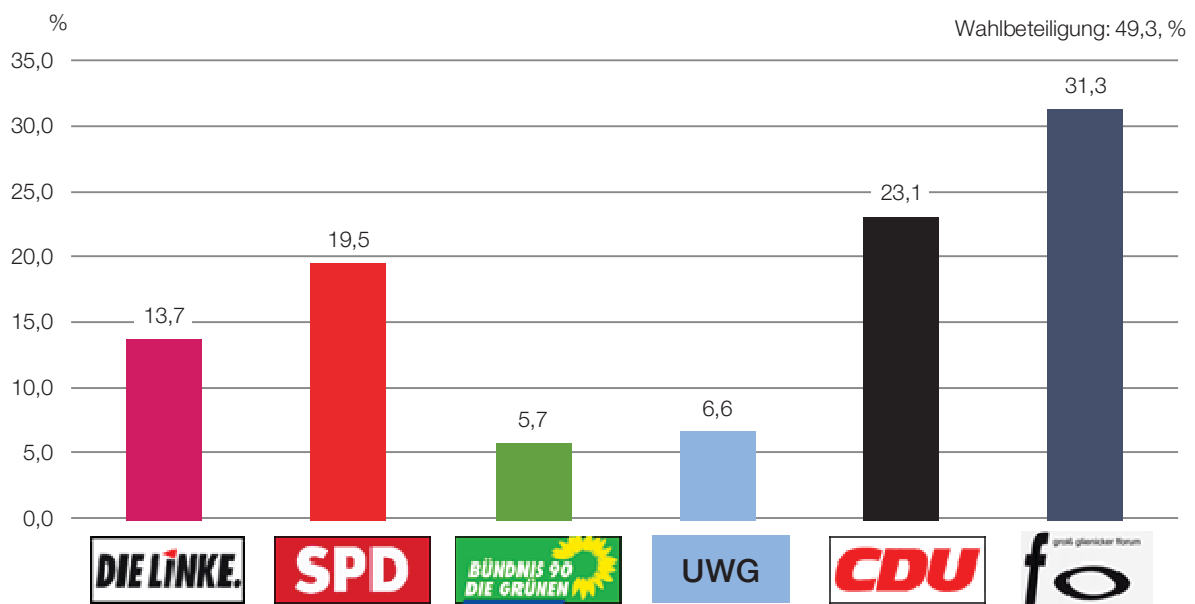

Quelle: Landeshauptstadt Potsdam

Tab. 17 Gewählte Mitglieder des Ortsbeirats in Groß Glienicke 2014

Name	Wahlvorschlagsträger	Stimmen	
		Anzahl	%
1. Sträter, Franz Winfried	FO	631	13,3
2. Mensch, Norbert	CDU	606	12,8
3. Blaser, Franz	SPD	530	11,2
4. Kaminski, Peter	DIE LINKE	476	10,0
5. Malik, Birgit	FO	321	6,8
6. Menzel, Andreas	UWG	208	4,4
7. Mücke-März, Jana	CDU	156	3,3
8. Dörr, Daniel	SPD	132	2,8
9. Dr. Schmitt, Hildegard	FO	123	2,6

Quelle: Landeshauptstadt Potsdam

Europawahl und Kommunalwahlen 2014

Kommunalwahlen – Ortsbeiratswahlen

2.4.6 Ortsbeirat Grube

Der Ortsteil Grube wurde am 5.12.1993 eingemeindet. In diesem Ortsteil der Landeshauptstadt Potsdam wurden drei Mitglieder für den Ortsbeirat gewählt. Angetreten sind vier Wahlvorschlagsträger mit insgesamt sieben Kandidaten.

Am 31.12.2013 wohnten 446 Personen in Grube.

Zur Wahl des Ortsbeirats am 25.5.2014 waren 357 Bürgerinnen und Bürger wahlberechtigt. Davon beteiligten sich 214 Personen an der Wahl. Das entspricht einer Wahlbeteiligung von 59,9 %.



Abb. 41 Stimmenanteile zur Ortsbeiratswahl 2014 in Grube

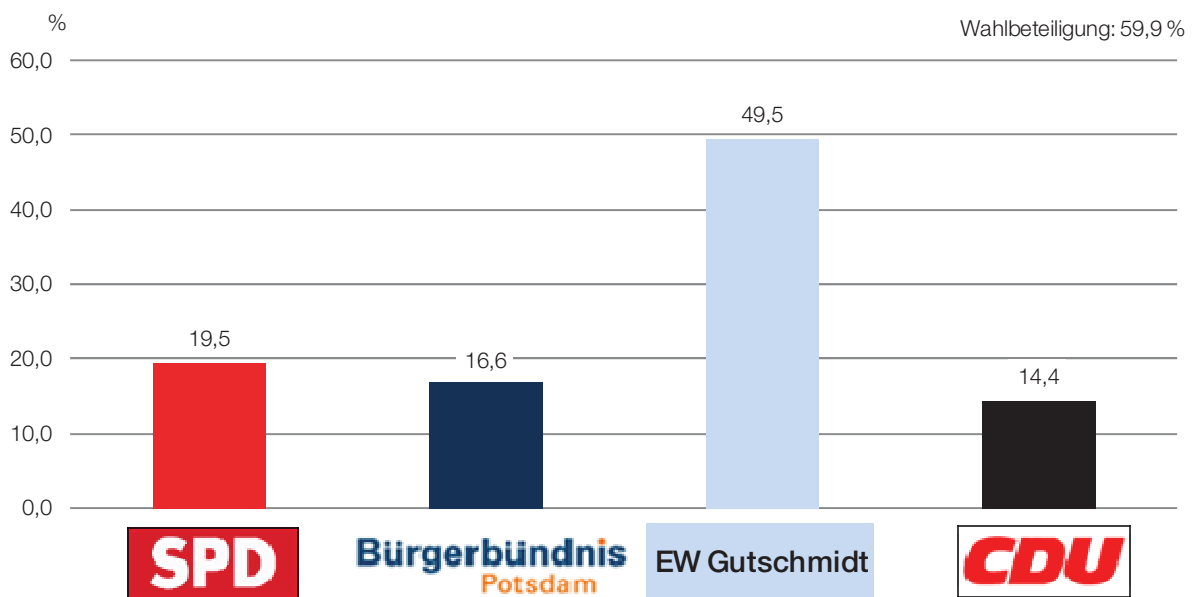

Quelle: Landeshauptstadt Potsdam

Tab. 18 Gewählte Mitglieder des Ortsbeirats in Grube 2014

Name	Wahlvorschlagsträger	Stimmen	
		Anzahl	%
1. Gutschmidt, Stefan	Einzelbewerber	315	49,5
2. Walter, Carola	Bürgerbündnis	106	16,6
3. Sterzel, Rolf Martin	SPD	81	12,7

Quelle: Landeshauptstadt Potsdam

2.4.7 Ortsbeirat Marquardt

Der Ortsteil Marquardt wurde am 26.10.2003 eingemeindet. In diesem Ortsteil der Landeshauptstadt Potsdam wurden fünf Mitglieder für den Ortsbeirat gewählt. Angetreten sind vier Wahlvorschlagsträger mit insgesamt acht Kandidaten.

Am 31.12.2013 wohnten 1 143 Personen in Marquardt.

Zur Wahl des Ortsbeirats am 25.5.2014 waren 964 Bürgerinnen und Bürger wahlberechtigt. Davon beteiligten sich 467 Personen an der Wahl. Das entspricht einer Wahlbeteiligung von 48,4 %.



Abb. 42 Stimmenanteile zur Ortsbeiratswahl 2014 in Marquardt



Quelle: Landeshauptstadt Potsdam

Tab. 19 Gewählte Mitglieder des Ortsbeirats in Marquardt 2014

Name	Wahlvorschlagsträger	Stimmen	
		Anzahl	%
1. Samusch, Caroline Saskia	KWG	298	21,8
2. Gobel, Gerd	KWG	225	16,4
3. Lankau, Michael	SPD	207	15,1
4. Kleber, Ramona	KWG	183	13,4
5. Roggenbuck, Peter	ANW	150	11,0

Quelle: Landeshauptstadt Potsdam

Europawahl und Kommunalwahlen 2014

Kommunalwahlen – Ortsbeiratswahlen

2.4.8 Ortsbeirat Neu Fahrland

Der Ortsteil Neu Fahrland wurde am 26.10.2003 eingemeindet. In diesem Ortsteil der Landeshauptstadt Potsdam wurden fünf Mitglieder für den Ortsbeirat gewählt. Angetreten sind drei Wahlvorschlagsträger mit insgesamt zehn Kandidaten.

Am 31.12.2013 wohnten 1 539 Personen in Neu Fahrland.

Zur Wahl des Ortsbeirats am 25.5.2014 waren 1 266 Bürgerinnen und Bürger wahlberechtigt. Davon beteiligten sich 722 Personen an der Wahl. Das entspricht einer Wahlbeteiligung von 57,0 %.



Abb. 43 Stimmenanteile zur Ortsbeiratswahl 2014 in Neu Fahrland

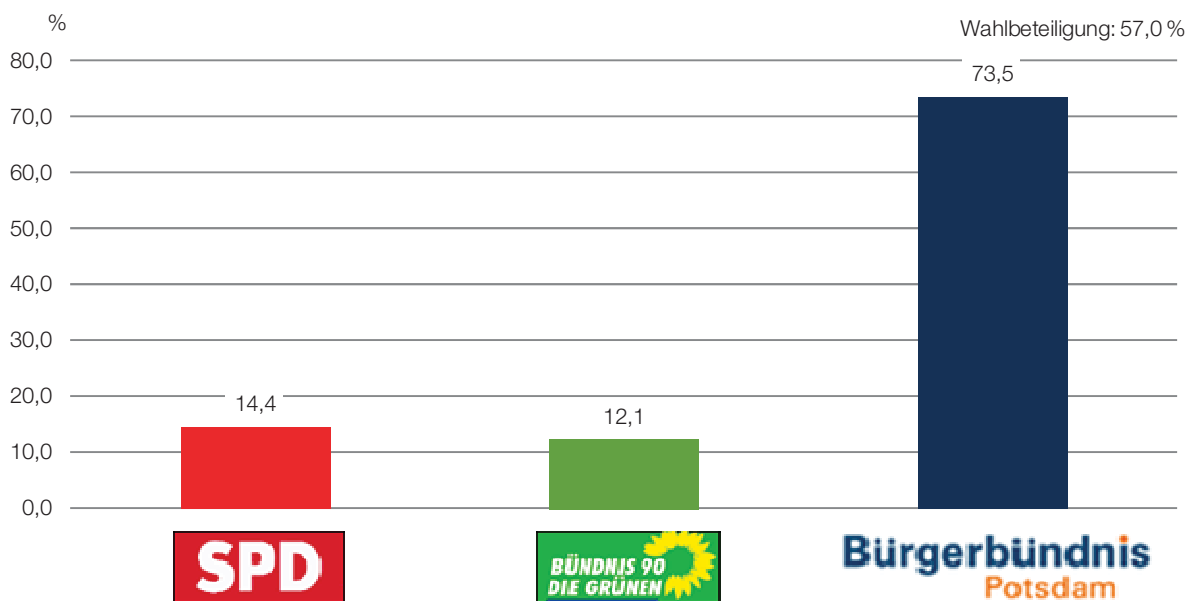

Quelle: Landeshauptstadt Potsdam

Tab. 20 Gewählte Mitglieder des Ortsbeirats in Neu Fahrland 2014

Name	Wahlvorschlagsträger	Stimmen	
		Anzahl	%
1. Dr. Klockow, Carmen	Bürgerbündnis	907	43,5
2. Schuler, Benjamin	Bürgerbündnis	187	9,0
3. Wolinski, Holger	SPD	187	9,0
4. Sütterlin, Sabine	Bürgerbündnis	148	7,1
5. Dr. Mellmann, Jochen	Bürgerbündnis	122	5,9

Quelle: Landeshauptstadt Potsdam

2.4.9 Ortsbeirat Satzkorn

Der Ortsteil Satzkorn wurde am 26.10.2003 eingemeindet. In diesem Ortsteil der Landeshauptstadt Potsdam wurden drei Mitglieder für den Ortsbeirat gewählt. Angetreten sind zwei Wahlvorschlagsträger mit insgesamt vier Kandidaten.

Am 31.12.2013 wohnten 444 Personen in Satzkorn.

Zur Wahl des Ortsbeirats am 25.5.2014 waren 391 Bürgerinnen und Bürger wahlberechtigt. Davon beteiligten sich 217 Personen an der Wahl. Das entspricht einer Wahlbeteiligung von 55,5 %.



Abb. 44 Stimmenanteile zur Ortsbeiratswahl 2014 in Satzkorn

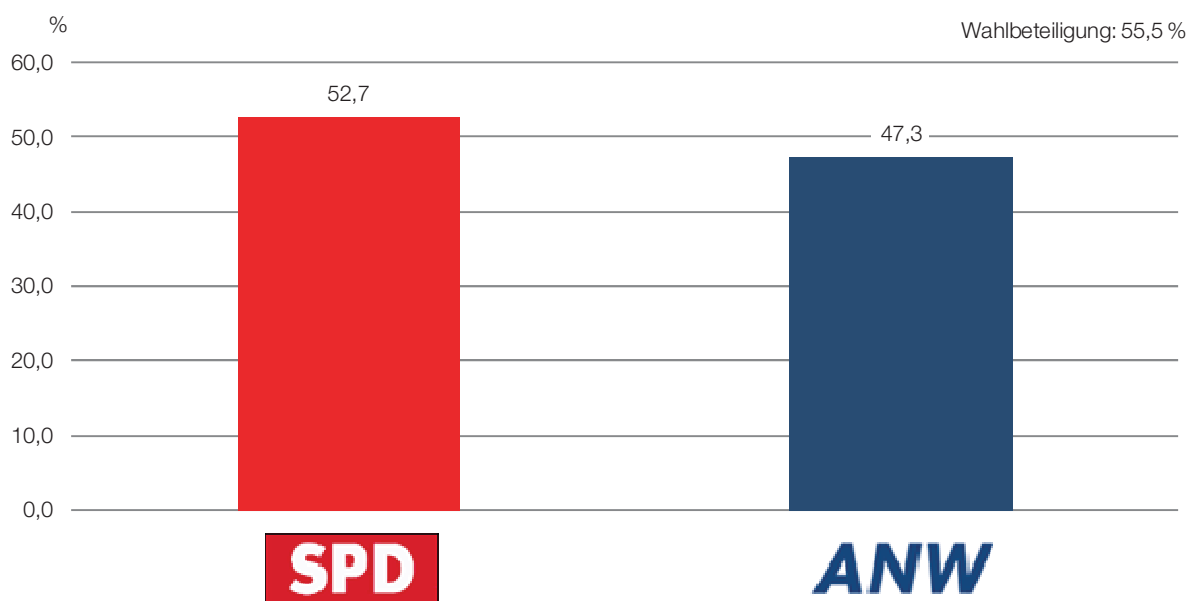

Quelle: Landeshauptstadt Potsdam

Tab. 21 Gewählte Mitglieder des Ortsbeirats in Satzkorn 2014

Name	Wahlvorschlagsträger	Stimmen	
		Anzahl	%
1. Spira, Dieter Walter	SPD	216	34,1
2. Bendyk, Dietmar	ANW	179	28,2
3. Neuert, Susanne Margarete	SPD	118	18,6

Quelle: Landeshauptstadt Potsdam

Europawahl und Kommunalwahlen 2014

Kommunalwahlen – Ortsbeiratswahlen

2.4.10 Ortsbeirat Uetz-Paaren

Der Ortsteil Uetz-Paaren wurde am 26.10.2003 eingemeindet. In diesem Ortsteil der Landeshauptstadt Potsdam wurden drei Mitglieder für den Ortsbeirat gewählt. Angetreten ist nur ein Wahlvorschlagsträger (ANW) mit vier Kandidaten.

Am 31.12.2013 wohnten 429 Personen in Uetz-Paaren.

Zur Wahl des Ortsbeirats am 25.5.2014 waren 359 Bürgerinnen und Bürger wahlberechtigt. Davon beteiligten sich 222 Personen an der Wahl. Das entspricht einer Wahlbeteiligung von 61,8 %.

Da die Stimmenanteile mit 100 % an die Wählergruppe ANW gehen, wird hier auf ein Diagramm verzichtet.



Tab. 22 Gewählte Mitglieder des Ortsbeirats in Uetz-Paaren 2014

Name	Wahlvorschlagsträger	Stimmen	
		Anzahl	%
1. König, Jens	ANW	192	30,2
2. Fuchs, Eckard Werner	ANW	191	30,1
3. Witte, Klaus-Uwe	ANW	158	24,9

Quelle: Landeshauptstadt Potsdam

3 Wahlorganisation

3.1 Briefwahlanträge

Bei der Europawahl 2014 waren in der Landeshauptstadt Potsdam 22,5 % der Wähler Briefwähler. Zur Europawahl 2009 betrug dieser Anteil 17,0 %. Insgesamt nutzten 14 353 (11,2 %) der wahlberechtigten Bürger die Möglichkeit der Briefwahl, 2009 waren es 6,3 %. Während 8 675 Wahlscheine per Post beantragt wurden (55,5 %), nutzten 3 713 Bürgerinnen und Bürger (23,7 %) die Möglichkeit online bzw. per E-Mail ihre Briefwahlunterlagen anzufordern. 3 247 Wahlscheine (20,8 %) für die Europawahl wurden persönlich im Stadthaus beantragt. Insgesamt wurden 15 635 Wahlscheine ausgestellt. Gewählt haben mit diesem 14 504 Bürgerinnen und Bürger (92,8 %).

199 nichtdeutsche EU-Bürger beantragten die Eintragung in das Wählerverzeichnis.

Mit 14 341 Briefwählern nahmen ca. 4 100 Bürgerinnen und Bürger (+40,5 %) mehr an der Briefwahl teil als bei der vorangegangenen Kommunalwahl 2008 (10 210). Damit setzt sich der Trend fort, dass der Anteil der Briefwähler an den Wählern von Wahl zu Wahl steigt, 2014 waren es 22,0 % aller Wähler. Insgesamt wurden 15 745 Wahlscheine ausgestellt, davon wurden 3 286 persönlich im Stadthaus (20,9 %), 3 768 online bzw. per E-Mail (23,9 %) und 8 691 (55,2 %) postalisch beantragt (Abb. 45). 91,1 % derjenigen Bürgerinnen und Bürger, die einen Wahlschein beantragt haben, nahmen an der Wahl der Stadtverordnetenversammlung teil.

Abb. 45 Art der Briefwahlbeantragung zur Kommunalwahl 2014 in der Landeshauptstadt Potsdam

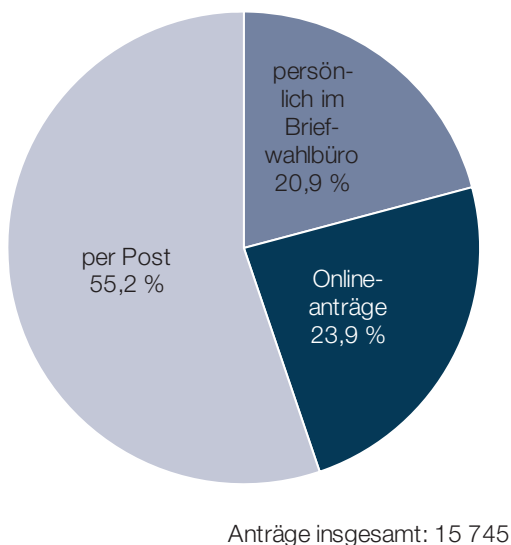

Quelle: Landeshauptstadt Potsdam

In der Landeshauptstadt Potsdam hat sich sowohl bei den Europa- als auch bei den Kommunalwahlen die

Anzahl der Briefwähler sowie ihr Anteil an allen Wählern seit den 1990er Jahren vervielfacht. Die hohe Zahl an Briefwählern zur Kommunalwahl 1998 erklärt sich durch die Bundestagswahl und die Potsdamer Oberbürgermeisterwahl, die zeitgleich stattfanden (Abb. 46 und 47).

Abb. 46 Anteil der Briefwähler an allen Wählern zu den Europawahlen 1994 bis 2014 in der Landeshauptstadt Potsdam

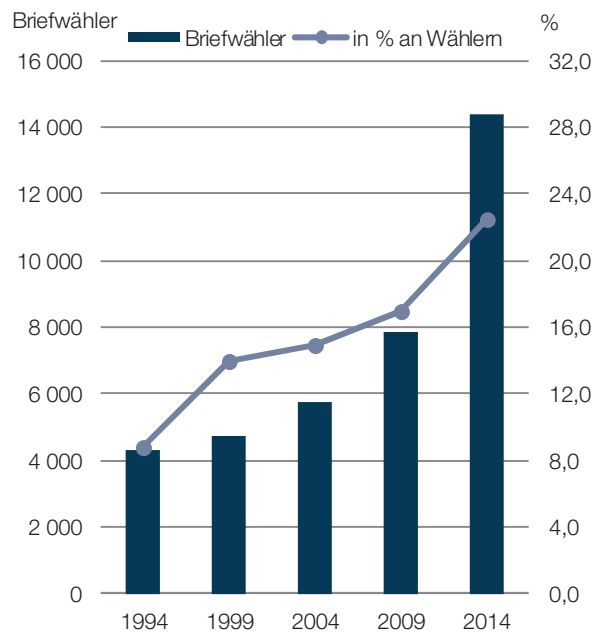

Quelle: Landeshauptstadt Potsdam

Abb. 47 Anteil der Briefwähler an allen Wählern zu den Kommunalwahlen 1993 bis 2014 in der Landeshauptstadt Potsdam

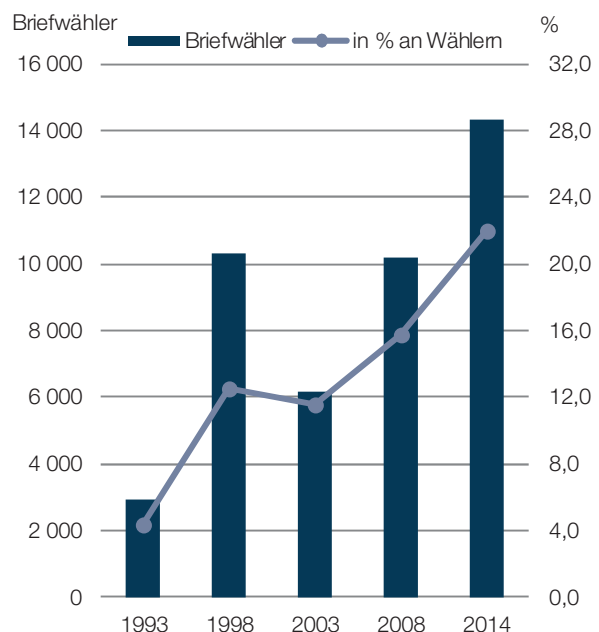

Quelle: Landeshauptstadt Potsdam

Europawahl und Kommunalwahlen 2014

Wahlorganisation

3.2 Eingang der Schnellmeldung

Die unterschiedliche Stimmenvergabe – bei der Europawahl konnte maximal eine Stimme, bei der Wahl der Stadtverordnetenversammlung konnten bis zu drei Stimmen einem oder mehreren Bewerbern gegeben werden – wirkte sich entsprechend auf die Eingänge der Schnellmeldungen aus den einzelnen Potsdamer Wahlbezirken während des Wahlabends am 25. Mai 2014 aus. Eine kurze Analyse der Eingänge der Schnellmeldungen ist sinnvoll, da die Europawahl und die Kommunalwahlen das erste Mal zeitgleich im Land Brandenburg stattgefunden haben.

Die Wahlvorstände waren angehalten, zunächst die Europawahl auszuzählen. Der Wahlbezirk 7203 Drewitz/Paul-Wegener-Str. meldete als erster Potsdamer Wahlbezirk das Europawahlergebnis 25 Minuten nach Schließung der Wahllokale um 18:25 Uhr. Die höchste Dichte an Schnellmeldungen trat zwischen 18:30 Uhr und 19:30 Uhr auf, als insgesamt 100 vorläufige Ergebnisse der insgesamt 134 Wahlbezirke gemeldet wurden.

Um 21:47 Uhr stand das vorläufige Endergebnis der Europawahl für Potsdam fest, als das Ergebnis des letzten Briefwahlbezirkes ausgezählt war.

Nach der Feststellung des Europawahlergebnisses wurden die Stimmen der Wahl der Stadtverordnetenversammlung ausgezählt. Das erste Kommunalwahlergebnis wurde von Wahlbezirk 6307 Schlaatz/Biberkiez sowie wiederum von Wahlbezirk 7203 Drewitz/Paul-Wegener-Str. zeitgleich um 19:43 Uhr gemeldet. Die meisten der 144 telefonischen Schnellmeldungen erreichten das Kreiswahlbüro zwischen 21:00 Uhr und 22:00 Uhr, als insgesamt 62 Ergebnisse aufgenommen werden konnten. Das vorläufige Endergebnis und damit die vorläufige Sitzverteilung der zukünftigen Stadtverordnetenversammlung standen allerdings erst um 01:36 Uhr fest, als das letzte Wahllokal die Stimmen ausgezählt hatte.

Somit nahmen die Auszählung von Europawahl und Kommunalwahlen sowie die Erfassung der Schnellmeldung nach Schließung der Wahllokale insgesamt rund siebeneinhalb Stunden in Anspruch (Abb. 48).

Abb. 48 Zeitlicher Eingang der Schnellmeldungen aus den Wahlbezirken zur Europa- und Kommunalwahl 2014 am Wahlabend in der Landeshauptstadt Potsdam (inklusive Briefwahlbezirke)

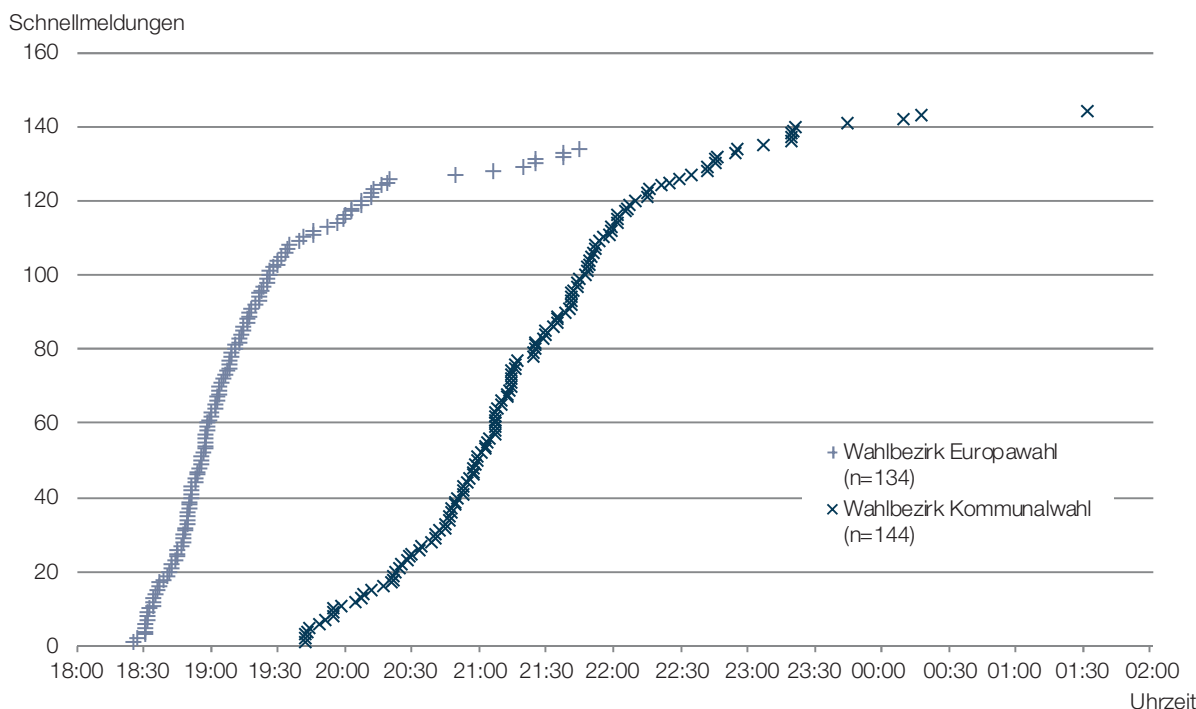

Quelle: Landeshauptstadt Potsdam

3.3 Wahlhelfer

Die verbundenen Wahlen von Europawahl, der Wahl der Stadtverordnetenversammlung sowie der Ortsbeiratswahlen, die zeitgleich das erste Mal in der Landeshauptstadt Potsdam durchgeführt wurden, konnte nur durch eine hohe Anzahl von ehrenamtlichen Wahlhelfern realisiert werden. Insgesamt kamen 1 096 ehrenamtliche Wahlhelfer zum Einsatz. Über 700 Wahlhelfer, da-

runter Mitarbeiter aus öffentlichen Einrichtungen, Parteien und Hochschulen sowie Studierende und Schüler meldeten sich im Kreiswahlbüro für den Einsatz am Wahlsonntag. Aus der Stadtverwaltung der Landeshauptstadt Potsdam beteiligten sich 321 Mitarbeiter als Wahlhelfer. Ihnen allen sei nochmals ganz herzlich für ihren Einsatz zum guten Gelingen der Europawahl und der Kommunalwahlen 2014 gedankt.

- 4 Anhang
- 4.1 Wahlvorschlagsträger zur Europawahl 2014
- 4.2 Wahlvorschlagsträger zu den Kommunalwahlen 2014
- 4.3 Sitzzuteilung in der Stadtverordnetenversammlung der Landeshauptstadt Potsdam
- 4.4 Gewählte Mitglieder der Stadtverordnetenversammlung und Ersatzpersonen
- 4.5 Wahlbezirke der Landeshauptstadt Potsdam zur Europawahl und zu den Kommunalwahlen 2014

4.1 Wahlvorschlagsträger zur Europawahl 2014

DIE LINKE	DIE LINKE
SPD	Sozialdemokratische Partei Deutschlands
CDU	Christlich Demokratische Union Deutschlands
GRÜNE	BÜNDNIS 90/DIE GRÜNEN
FDP	Freie Demokratische Partei
FAMILIE	Familien-Partei Deutschlands
Die Tierschutzpartei	PARTEI MENSCH UMWELT TIERSCHUTZ
PIRATEN	Piratenpartei Deutschland
REP	DIE REPUBLIKANER
FREIE WÄHLER	FREIE WÄHLER
Volksabstimmung	Ab jetzt...Demokratie durch Volksabstimmung - Politik für Menschen
DKP	Deutsche Kommunistische Partei
ÖDP	Ökologisch-Demokratische Partei
PBC	Partei Bibeltreuer Christen
AUF	AUF - Partei für Arbeit, Umwelt und Familie, Christen für Deutschland
CM	CHRISTLICHE MITTE – Für ein Deutschland nach GOTTES Geboten
PSG	Partei für Soziale Gleichheit, Sektion der Vierten Internationale
BP	Bayernpartei
BüSo	Bürgerrechtsbewegung Solidarität
AfD	Alternative für Deutschland
PRO NRW	Bürgerbewegung PRO NRW
MLPD	Marxistisch-Leninistische Partei Deutschlands
NPD	Nationaldemokratische Partei Deutschlands
Die PARTEI	Partei für Arbeit, Rechtsstaat, Tierschutz, Elitenförderung und basisdemokratische Initiative

Europawahl und Kommunalwahlen 2014

Anhang

4.2 Wahlvorschlagsträger zu den Kommunalwahlen 2014

DIE LINKE	DIE LINKE
SPD	Sozialdemokratische Partei Deutschlands
CDU/ANW	Christlich Demokratische Union Deutschlands - Aktionsbündnis Potsdam Nord/West (Christlich Demokratische Union Deutschlands (CDU)/Aktionsbündnis Potsdam Nord/West (ANW))
GRÜNE/B 90	BÜNDNIS 90/DIE GRÜNEN
Andere	Die Andere
FDP	Freie Demokratische Partei
BVB/FREIE WÄHLER/FAMILIE	Brandenburger Vereinigte Bürgerbewegungen/Freie Wähler/Familienpartei (Kultur und Tradition aufleben lassen (Kultur & Tradition)/Unterstützung für Hilfebedürftige (Unterstützung für Hilfebedürftige)/Verkehrsberuhigte Bereiche an Schulen und Kitas (Verkehrsberuhigung)/Brandenburger Vereinigte Bürgerbewegungen/Freie Wähler (BVB/FREIE WÄHLER)/Familien-Partei Deutschlands (FAMILIE)/Mehr Freizeitangebote (Freizeit))
Bürgerbündnis	Bürgerbündnis freier Wähler e.V.
AfD	Alternative für Deutschland
EW Burkard	Einzelwahlvorschlag Manuela Burkard
EW Gutschmidt	Einzelwahlvorschlag Stefan Gutschmidt
EW Koop	Einzelwahlvorschlag Stephan Koop
Potsdamer Demokraten	Potsdamer Demokraten e.V.
UWG	Unabhängige Wählergemeinschaft
CDU	Christlich Demokratische Union Deutschlands
FO	Groß Glienicker Forum
KWG	Kommunale Wählergemeinschaft Potsdam Nord
ANW	Aktionsbündnis Potsdam Nord/West

4.3 Sitzzuteilung in der Stadtverordnetenversammlung der Landeshauptstadt Potsdam

DIE LINKE		14 Sitze
Name	Wahlkreis	Stimmen
Tack, Anita	Wahlkreis 1	2 750
Kaminski, Klaus Peter	Wahlkreis 1	574
Lack, Matthias	Wahlkreis 2	1 664
Dr. Schröter, Karin	Wahlkreis 3	3 117
Jäkel, Ralf	Wahlkreis 3	1 340
Berlin, Michél	Wahlkreis 4	2 607
Müller, Birgit	Wahlkreis 4	1 340
Keller, Barbara Ute Maria	Wahlkreis 4	908
Krämer, Sascha	Wahlkreis 5	3 461
Dr. Müller, Sigrid	Wahlkreis 5	1 340
Sell, Petra	Wahlkreis 5	845
Dr. Scharfenberg, Hans-Jürgen	Wahlkreis 6	8 758
Schulze, Jana	Wahlkreis 6	726
Biesecke, Kati	Wahlkreis 6	322

SPD		13 Sitze
Name	Wahlkreis	Stimmen
Heuer, Pete	Wahlkreis 1	2 251
Morgenroth, Birgit	Wahlkreis 1	836
Schubert, Mike	Wahlkreis 2	2 402
Wartenberg, Claus	Wahlkreis 2	1 171
Geywitz, Klara	Wahlkreis 3	3 427
Krause, Marcus	Wahlkreis 3	859
Klamke, Volker	Wahlkreis 4	3 400
Kolesnyk, David	Wahlkreis 4	985
Reimers, Babette	Wahlkreis 4	979
Jakobs, Jann	Wahlkreis 5	5 752
Dr. Wegewitz, Uta	Wahlkreis 5	518
Michalske-Acioglu, Anke	Wahlkreis 6	1 685
Marquardt, Nico	Wahlkreis 6	1 416

CDU/ANW		9 Sitze
Name	Wahlkreis	Stimmen
Viehrig, Clemens	Wahlkreis 1	1 940
Mensch, Norbert	Wahlkreis 1	844
Finken, Matthias	Wahlkreis 2	2 141
Rietz, Klaus	Wahlkreis 2	1 628
Heinzel, Horst	Wahlkreis 3	1 500
Dünn, Hans-Wilhelm	Wahlkreis 4	1 619
Friederich, Götz	Wahlkreis 4	1 087
Anger, Günter	Wahlkreis 5	1 632
Eichert, Lars	Wahlkreis 6	973

Europawahl und Kommunalwahlen 2014

Anhang

GRÜNE/B 90

7 Sitze

Name	Wahlkreis	Stimmen
Hüneke, Saskia	Wahlkreis 1	2 202
Eifler, Birgit	Wahlkreis 2	1 188
Schüler, Peter	Wahlkreis 3	1 882
Walter, Andreas	Wahlkreis 4	1 935
Strauß, Katharina	Wahlkreis 4	796
Fröhlich, Uwe	Wahlkreis 5	725
Naundorf, Ingeborg	Wahlkreis 6	593

Andere

4 Sitze

Name	Wahlkreis	Stimmen
Pöller, Jenny	Wahlkreis 1	562
Linke, Carsten	Wahlkreis 3	828
Boede, Lutz	Wahlkreis 4	1 825
Kulke, René	Wahlkreis 5	298

FDP

1 Sitz

Name	Wahlkreis	Stimmen
Baron von den Osten-Sacken, Johannes	Wahlkreis 1	682

BVB/FREIE WÄHLER/FAMILIE

1 Sitz

Name	Wahlkreis	Stimmen
Kamenz, Irene	Wahlkreis 5	283

Bürgerbündnis

3 Sitze

Name	Wahlkreis	Stimmen
Eisenblätter, Imke	Wahlkreis 1	1 022
Dr. Klockow, Carmen	Wahlkreis 2	1 198
Kirsch, Wolfhard	Wahlkreis 4	1 323

AfD

3 Sitze

Name	Wahlkreis	Stimmen
Dr. Kaduk, Sylke	Wahlkreis 2	1 730
Hohloch, Dennis	Wahlkreis 5	1 550
Wellmann, Lothar Wilhelm	Wahlkreis 6	1 835

Potsdamer Demokraten

1 Sitz

Name	Wahlkreis	Stimmen
Schultheiß, Peter	Wahlkreis 3	506

4.4 Gewählte Mitglieder der Stadtverordnetenversammlung und Ersatzpersonen

DIE LINKE - 14 Sitze

Wahlkreis/ Listenplatz	Name	Stimmen	Wahlkreis/ Listenplatz	Name	Stimmen
Wahlkreis 1 - 2 Sitze			Wahlkreis 4 - 3 Sitze		
1	Tack, Anita	2 750	1	Berlin, Michél	2 607
4	Kaminski, Klaus Peter	574	2	Müller, Birgit	1 340
--- Ersatzpersonen ---			3	Keller, Barbara Ute Maria	908
3	Dannenberg, Gesine	507	--- Ersatzpersonen ---		
8	Dr. Paffhausen, Peter Josef	403	4	Dr. Gunold, Klaus-Uwe	625
5	Ruttloff, Anne Theresa	286	8	Noack, André	565
2	Hanisch, Jan	274	14	Truppel, Ingo Frank Klaus	348
6	Kirchner, Moritz	247	5	Krahner, Gerlinde Elke	346
10	Wilczek, Heinz Werner	150	13	Urban, Mark	339
13	Stahr, Maik	137	11	Giewolies, Bernd	236
7	Balzer, Marta Irene	118	9	Strauß, Maria	230
9	Hinze, Rüdiger	111	12	Schwenzel, Marcus Ralph Emil	226
11	Kühn, Detlef Paul	87	10	Wilke, Norbert	202
12	Winkler, Stefan	74	7	Richter, Ralph	179
			6	Bender, Josef Konstantin Richard	176
Wahlkreis 2 - 1 Sitz			Wahlkreis 5 - 3 Sitze		
1	Lack, Matthias	1 664	1	Krämer, Sascha	3 461
--- Ersatzpersonen ---			2	Dr. Müller, Sigrid	1 340
3	Stolpe, Anne	731	3	Sell, Petra	845
2	Tietz, Juliane	593	--- Ersatzpersonen ---		
5	Bertz, Ingrid	364	4	Wollenberg, Stefan	773
4	Müller, Norbert Carl	280	5	Sudhoff, Solveig	620
10	Matz, Stefan	275	6	Pfrogner, Steffen	488
9	Richter, Gerald	167	14	Glogau, Günter Franz Paul	385
7	Hüttner, Christine	140	10	Traeger, Christian	378
8	Specht, Matthias Günter	135	12	Martin, Bernd Michael Berthold	333
6	Frehse, Alexander	99	7	Rohmann, Heike	295
13	Wild, Karl	95	8	Schirholz, Christian	246
11	Seeliger, Wolfgang Thomas	81	9	Hintze, Thomas	204
12	Lenz, Oliver	54	13	Zengerling, Dittmar	146
			11	Henning, Tino Andre	110
Wahlkreis 3 - 2 Sitze			Wahlkreis 6 - 3 Sitze		
1	Dr. Schröter, Karin	3 117	1	Dr. Scharfenberg, Hans-Jürgen	8 758
4	Jäkel, Ralf	1 340	2	Schulze, Jana	726
--- Ersatzpersonen ---			5	Biesecke, Kati	322
2	Besançon, Ronny	885	--- Ersatzpersonen ---		
3	Lange, Tina	697	4	Karl, Benjamin	300
14	Dr. Steinicke, Alexander	309	3	Hofmeister, Gudrun	248
12	Dobberke, Claus Rainer	300	7	Grunert, Andrea	191
6	Rummel, Raico	281	6	Mohrholz-Wensauer, Klaus	173
5	Klotz, Ursula	270	10	Waschkuhn, Günter Ernst Peter	111
7	Pfeiffer, Juliane	241	8	Scharlock, Dieter	98
8	Blénessy, Tamás	211	13	Opitz, Heinz Erwin	75
9	Bastian, Bianca	195	12	Frank, Andreas Werner	67
11	Kludt, Steffen	195	11	Kome, Ingo	66
10	Gehrmann, Roland	155	9	Pannicke, Carmen Petra	65
13	Preller, Wolfgang	127	14	Fabian, Lutz Günther	60

Europawahl und Kommunalwahlen 2014

Anhang

SPD - 13 Sitze

Wahlkreis/ Listenplatz	Name	Stimmen	Wahlkreis/ Listenplatz	Name	Stimmen
Wahlkreis 1 - 2 Sitze			Wahlkreis 4 - 3 Sitze		
1	Heuer, Pete	2 251	1	Klamke, Volker	3 400
2	Morgenroth, Birgit	836	3	Kolesnyk, David	985
--- Ersatzpersonen ---			2	Reimers, Babette	979
9	Blaser, Franz	521	--- Ersatzpersonen ---		
3	Engels, Florian	399	6	Mucha, Claudia	606
7	Schulz, Christoph	321	5	Maaß, Christian	544
8	Krause, Kathleen	280	12	Keller, Daniel Siegfried	521
5	Rauer, Matthias	258	9	Bastian, Thomas Michael	367
13	Dienst, Sebastian	258	4	Lier, Elisabeth	349
11	Geywitz, Harald	246	8	Lehmann, Anne	321
6	Plischke, Martina	206	11	Reich, Frank	303
10	Woellner, Liane	193	10	Schmidt, Heiko	251
4	Heise, Manuela	183	13	Frick, Jens	236
12	Hoffmann, Henrike	133	14	Lamm, Dirk Manfred	204
14	Klusemann, Bettina	117	7	Hadlich, Wolfgang	189
Wahlkreis 2 - 2 Sitze			Wahlkreis 5 - 2 Sitze		
1	Schubert, Mike	2 402	1	Jakobs, Jann	5 752
3	Wartenberg, Claus	1 171	2	Dr. Wegewitz, Uta	518
--- Ersatzpersonen ---			--- Ersatzpersonen ---		
5	Adler, Uwe	622	3	Piest, Marcel	406
2	Gräf, Sabine	494	9	Borstel, Tobias	342
4	Meyer, Juliane	351	5	Dr. Wegewitz, Hagen	248
6	Dr. Loof, Ariane	306	4	Wollenberg, Grit	238
7	Wiggert, Rudi	266	8	Wilczynski, Martina	178
14	Spira, Dieter Walter	210	14	Edeling, Dankmar	175
9	Otto, Bertram	177	7	Newiak, Denis	147
8	Sissakis, Manuela	173	6	Piest, Nadja	124
10	Zalfen, Sarah	144	12	Jaeger, Theresia	106
12	Heise, Sven	134	13	Wilczynski, Konrad	100
13	Mildenberger, Markus	130	10	Löbel, Janina	96
11	Albrecht, Dirk	119	11	Heck, Sebastian	50
Wahlkreis 3 - 2 Sitze			Wahlkreis 6 - 2 Sitze		
1	Geywitz, Klara	3 427	1	Michalske-Acioglu, Anke	1 685
4	Krause, Marcus	859	8	Marquardt, Nico	1 416
--- Ersatzpersonen ---			--- Ersatzpersonen ---		
2	Weber, Kai	648	2	Bachmann, Thomas	584
6	Schlüter, Andreas	560	3	Selle, Katharina	478
14	Winskowski, Friedrich	347	5	Graf, Carsta	472
5	Wallstein, Maja Scarlett	317	4	Keller, Jörn Friedrich	309
3	Schkölziger, Grit	251	12	Faber, Klaus	243
7	Walter, Kerstin	212	6	Günther, Wolfgang	200
9	Schaller, Daniela	202	11	Kießlich, Björn	197
11	Gorholt, Birgit	201	7	Sargk, Annick Isabell	167
8	Seiffert, Martin	195	9	Ludwig, Sven	150
10	Schrandt, Felix	194	10	Niemann, Jakob	116
13	Jakob, Madeleine	161	13	Hienzsch, Tobias	81
12	Schaller, Marek	93			

Europawahl und Kommunalwahlen 2014

Anhang

CDU/ANW - 9 Sitze

Wahlkreis/ Listenplatz	Name	Stimmen	Wahlkreis/ Listenplatz	Name	Stimmen
Wahlkreis 1 - 2 Sitze			Wahlkreis 4 - 2 Sitze		
1	Viehrig, Clemens	1 940	1	Dünn, Hans-Wilhelm	1 619
3	Mensch, Norbert	844	2	Friederich, Götz	1 087
--- Ersatzpersonen ---			--- Ersatzpersonen ---		
2	Dreusicke, Christiane	598	10	Prof. Dr. Mäurer, Jürgen	513
8	Dr. Matuschek, Anja	406	3	Franke-Thiemann, Aldriane Silvana	488
4	Frehse, Antje	309	4	Schmidl, Josephine	268
9	Kapuste, Eberhard	188	5	Schütt, Wolfgang	268
5	Stein, Ernst-Christian	175	6	Kanzler, Melanie	227
6	Matern, Susanne Johanna	141	13	Kiraj, Stefan	195
10	Westphal, Dietrich	134	14	Melzheimer, Dirk	164
12	Harder, Benjamin	127	7	Lauck, Holger	125
14	Scholz, Adelheid Helene	125	11	Amfalder, Marius	122
7	Manteuffel, Jörg	104	8	Thiemann, Caroline Rike	117
11	Knorre, Karen	78	9	Mutschischk, Tanja	86
13	Eiserbeck, Dieter	41	12	Bürger, Andreas	76
Wahlkreis 2 - 2 Sitze			Wahlkreis 5 - 1 Sitz		
1	Finken, Matthias	2 141	1	Anger, Günter	1 632
2	Rietz, Klaus	1 628	--- Ersatzpersonen ---		
--- Ersatzpersonen ---			2	Mahn, Raiko	309
4	Kay, Ronny	616	4	Ziebarth, Hans-Joachim	263
3	Gercke, Johannes	575	5	Neuwirth, Ulrike	260
6	Gutschmidt, Stefan	509	3	Praechtel, Ingeborg	229
9	Lüdcke, Stefan	324	9	Heinz, Konstantin	115
8	Dr. Stawowy, Johannes	269	10	Spiegel, Ronny Matthias	110
7	Hamisch, Friederike	231	8	Heinz, Konstantin Alexander	100
5	Faßbender, Mario	212	7	Sobolev, Anatolij	90
14	Gercke, Katja	198	6	Hoffmann, Eckhard	76
11	Bendyk, Dietmar	183	Wahlkreis 6 - 1 Sitz		
10	Glöckner, Stephanie	136	1	Eichert, Lars	973
12	Prietz, Horst	104	--- Ersatzpersonen ---		
13	Hamisch, Frank	98	2	Magerl, Dirk Ulrich	688
Wahlkreis 3 - 1 Sitz			6	Kuhl, Katharina Luise	338
1	Heinzel, Horst	1 500	5	Reichelt, Elke	318
--- Ersatzpersonen ---			3	Polowczyk, Thomas	234
3	Dr. Ludwig, Jan Rinsis	775	13	Stark, Nico	204
2	Otto, Rüdiger	576	4	Lörler, Andrea	190
10	Dr. Köster, Jobst Dietrich	277	7	Dr. Obst, Sven-Olaf	158
7	Meurers, Hans-Peter	260	10	Reichelt, Fabian	151
5	Kalweit, Torsten	236	9	Kaminski, Heiner	147
12	Girke, Kristin	209	11	Wendtland, Jörg	133
4	Enders, Horst	189	8	Hildenbrand, Manfred	128
9	Hoffmann, Matthias	174	12	Komelson, Manfred Gottlieb	98
13	Dencker, Maike	140			
6	Matura, Ralf	134			
8	Sawade, Waltraud Erika	110			
11	Lichtenberger, Bernd	40			

Europawahl und Kommunalwahlen 2014

Anhang

GRÜNE/B 90 - 7 Sitze

Wahlkreis/ Listenplatz	Name	Stimmen	Wahlkreis/ Listenplatz	Name	Stimmen
Wahlkreis 1 - 1 Sitz			Wahlkreis 4 - 2 Sitze		
1	Hüneke, Saskia	2 202	1	Walter, Andreas	1 935
--- Ersatzpersonen ---			4	Strauß, Katharina	796
2	Otto, Frank	411	--- Ersatzpersonen ---		
3	Dr. Lotz, Brigitte	325	2	Ambruster, Janny	571
4	Prof. Fiebelkorn-Drasen, Jan	297	9	Raffauf, Christiane	419
12	Grochowski, Benjamin	289	7	Schäffer, Marie	393
5	Richter, Maren	278	10	Prof. Dr. Gessinger, Joachim	333
6	Mertens, Axel	210	6	Twerdy, Fabian	327
11	Mebus-Haarhoff, Alexandra	205	3	Ansohn, Albrecht	320
8	Dr. Zöller, Gert	158	12	Metz, Jonathan	210
9	Sokoll, Karen	156	8	Sperfeld, Robert	183
13	Spade, Frank	76	11	Tamberg, Daniel	174
14	Lück, Fred	66	5	Hermannek, Perti	159
7	Prof. Dr. Kröner, Sabine	58	13	Fietz, Hanno	151
10	Heyer-Stuffer, Till-Christian	55			
Wahlkreis 2 - 1 Sitz			Wahlkreis 5 - 1 Sitz		
1	Eifler, Birgit	1 188	1	Fröhlich, Uwe	725
--- Ersatzpersonen ---			--- Ersatzpersonen ---		
2	Naber, Nils	357	4	Dr. Vohland, Katrin	440
8	Querhammer, Helmut	324	2	Plaul, Yvonne	174
3	Kindelberger, Hala	304	13	Meile, Daniel	122
10	Dr. Bleyl, Dietmar	188	3	Wolff, Robert	120
4	Schindler, Mathias	173	14	Splett, Jan Eric	104
5	Rüdiger, Gisela	152	5	Kühn, Martin	97
7	Krüger, Helga	129	12	Westkemper, Magdalena	86
14	Meile, Robert	108	6	Naber, Ute	70
13	Brors, Thomas	94	7	Hufe, Rico	40
6	Heinzel-Berndt, Axel	93	11	Schinowsky, Heide	34
9	Seffzig, Mirko	92	10	Naber, Wilfried	28
11	Merscher, Daniela	64	9	Rehling, Thomas	14
12	Merscher, Andreas	40	8	Berner, Mathias	11
Wahlkreis 3 - 1 Sitz			Wahlkreis 6 - 1 Sitz		
1	Schüler, Peter	1 882	1	Naundorf, Ingeborg	593
--- Ersatzpersonen ---			--- Ersatzpersonen ---		
2	Wieczorek, Eva	673	3	Krüger, Marie	277
3	Dörschel, Jens	523	2	Wendt, Dirk	201
4	Schrader, Sylvia	274	5	Mikulcova, Anna	143
5	Kleebaum, Eric	268	7	Stelter, Jürgen	108
6	Doyé, Katharina	237	9	Remde, Philipp	107
10	Uphoff, Harald	197	6	Neukirch, Thomas	98
12	Dierich, Axel Malte	175	10	Stettinisch, Martin	68
7	Prof. Dr. Daxner, Michael	159	4	Nellen, Marc	67
8	Havekost, Frauke	132	8	Groppel, Gert	49
11	Prof. Dr. Voegen-Wieczorek, Herr	93			
14	Dr. Ambruster, Bert	85			
9	Schwarzkopf, Heinrich	69			
13	Backhaus-Maul, Holger	52			

Europawahl und Kommunalwahlen 2014

Anhang

Die Andere - 4 Sitze

Wahlkreis/ Listenplatz	Name	Stimmen	Wahlkreis/ Listenplatz	Name	Stimmen
Wahlkreis 1 - 1 Sitz			Wahlkreis 4 - 1 Sitz		
1	Pöller, Jenny	562	1	Boede, Lutz	1 825
--- Ersatzpersonen ---			--- Ersatzpersonen ---		
2	Dr. Kwapis, Jörg	324	2	Kulke, Maja	385
5	Heigl, Anja	245	6	Laabs, Julia	313
4	Dr. Herzberg, Carsten	240	5	Bittcher, Georg	249
3	Grimm, Ute	183	3	Püschel, Hannes	242
6	Buchheim, Janek	159	4	Tietz, Katharina	208
10	Blume, Eric	154	7	Rießler, André	177
11	Täubert, Katja	104	11	Schubert, Frank	148
12	Rutkowski, Pawel	104	9	Böttcher, Roman	145
9	Erfurt, Bettina	87	10	Gerber, Heiderose	125
13	Sändig, Amdt	85	8	Enderlein, Liane	121
14	Anders, Michael	74	12	Hahmann, Erik	121
8	Tomczak, André	71	14	Große, Marcus	98
7	Hahn, Irene	62	13	Borchert, Drafi-Florian	62
Wahlkreis 2 - 0 Sitze			Wahlkreis 5 - 1 Sitz		
--- Ersatzpersonen ---			2	Kulke, René	298
1	Beck, Annina	418	--- Ersatzpersonen ---		
2	Dr. Bauer, Nicolas	287	1	Einicke, Karolin	252
4	Raschke, Christian	119	8	Prof. Dr. Meyerhöfer, Wolfram	155
3	Brandenburger, Anne	118	10	Berger, Steffen	126
11	Kallenbach, Ulrike	96	4	Szilleweit, Sandro	125
5	Viertel, Nina	80	6	Kruschat, Axel	117
8	Rose, Wolfgang	68	9	Dr. Handorf, Dörthe	98
7	Kulke, Janine	60	11	Pilarski, Marcus	97
10	Grünberg, Kai	56	7	Kowalski, Katrin	92
9	Hoffmann, Jennifer	54	3	Dost, Vera	80
6	Rädler, Hans	47	5	Sujata, Grit	70
14	Distler, Heinrich	47	12	Kuppert, Jan	46
13	Brumme, Steffen	43	13	Trauer, Björn	46
12	Killmey, Daniel	36	Wahlkreis 6 - 0 Sitze		
Wahlkreis 3 - 1 Sitz			--- Ersatzpersonen ---		
1	Linke, Carsten	828	1	Wendt, Jan	274
--- Ersatzpersonen ---			2	Simon, Ulrike	89
2	Anlauff, Christine	820	3	Bauer, Benjamin	85
3	Falk, André	605	5	Göller, Daniel	66
4	Weiß, Lina	273	6	Dr. Selbmann-Lobbedey, Kirsten	62
12	Kube, Christian	224	13	Muhme, Friedemann	59
6	Liefeld, Corinna	193	4	Pannier, Annegret	53
11	Wohlfahrt, Simon	177	10	Schliepe, Gregor	45
10	Zschipke, Katja	164	8	Domick, Sahra	33
5	Chudoba, Michael	140	7	Sauer, Guido	30
7	Ziems, Philipp	137	11	Raschke, Holger	30
13	Brødno, Sven	122	9	Weise, Sebastian	25
9	Gabbert, Jan	112	12	Kaß, Benjamin	25
8	Müller, Christa	107			
14	Kühn, André	104			

Europawahl und Kommunalwahlen 2014

Anhang

FDP - 1 Sitz

Wahlkreis/ Listenplatz	Name	Stimmen	Wahlkreis/ Listenplatz	Name	Stimmen
Wahlkreis 1 - 1 Sitz			Wahlkreis 4 - 0 Sitze		
1	Baron von den Osten-Sacken, Johannes	682	--- Ersatzpersonen ---		
--- Ersatzpersonen ---			2	Teuteberg, Linda	390
6	von Kayser, Götz	152	1	Dr. h.c. Berndt, Rolf	258
4	Oldag, Lucas	108	9	Dr. von Saldern, Clemens	79
2	Wolters, Olaf	92	8	Prof. Dr. Otto, Christian	76
3	Dr. Diekmann, Berend	68	3	Burow, Mario	68
8	Kaltenbach, Bernhard	67	12	Dr. Müller, Rudolf	49
5	Becker, Thorsten	61	5	Woik, Christina	43
7	Mayer, Josef	34	7	Fischer-Jung, Sebastian	38
			11	Feldhusen, Anna-Christina	33
			13	Bardt, Sylvius	30
			4	Schirmbeck, Dirk	29
			10	Schmidl, Henry	26
			6	Czamecki, Comelius	22
			--- Ersatzpersonen ---		
Wahlkreis 2 - 0 Sitze			Wahlkreis 5 - 0 Sitze		
--- Ersatzpersonen ---			1	Lahr-Eigen, Christian	201
1	Reymann, Carsten	275	2	Dittrich, Denise	90
2	Karl, Björn	161	6	Graf Bülow von Dennewitz, Axel	57
3	Gräfin Bülow von Dennewitz, Petra	140	3	Baumgärtner, Peter	40
4	Derdack, Matthes	83	4	von Jaruntowski-Winterling, Verena	13
9	Fiedler, Christoph	74	5	Sturm, Constanze	13
5	Dr. Gaehtgens, Christiane	67			
7	Becker, Sabine	47			
8	Yon-von Dehn, Benita	43			
6	Bressel, André	32			
			Wahlkreis 6 - 0 Sitze		
Wahlkreis 3 - 0 Sitze			--- Ersatzpersonen ---		
--- Ersatzpersonen ---			1	Ehrl, Andreas	374
1	Lücke, Kevin	166	2	Krüger, Jacqueline	84
2	Dr. Schirmer, Lutz	91	3	Römhild, Dominique	65
5	Engel-Fürstberger, Martina	48	7	Gabriel, Johanna	39
3	Lohmann-Wolters, Tina	41	4	Bartheau, Andreas	33
6	Yon, Marcel	41	6	Jakob, Helmut	28
4	Gresitza, Sascha	36	5	Freydank, Martin	14

Europawahl und Kommunalwahlen 2014

Anhang

BVB/FREIE WÄHLER/FAMILIE - 1 Sitz

Wahlkreis/ Listenplatz	Name	Stimmen	Wahlkreis/ Listenplatz	Name	Stimmen
Wahlkreis 1 - 0 Sitze			Wahlkreis 4 - 0 Sitze		
--- Ersatzpersonen ---			--- Ersatzpersonen ---		
1	Wustmann, Carsten	130	1	Kamenz, Hans-Peter	198
2	Kamenz, Benjamin	80	2	Kuckert, Philipp	91
Wahlkreis 2 - 0 Sitze			Wahlkreis 5 - 1 Sitz		
--- Ersatzpersonen ---			1	Kamenz, Irene	283
2	Kamenz, Sabrina	119	--- Ersatzpersonen ---		
1	Kitzmann, Nico	103	2	Jaworek, Oliver	146
Wahlkreis 3 - 0 Sitze			Wahlkreis 6 - 0 Sitze		
--- Ersatzpersonen ---			--- Ersatzpersonen ---		
1	Kamenz, René	156	1	Carstens, Robert	209
2	Purschke, Stefan	74	2	Szilvási, Jessica	128
4	Kleine, Benjamin	53			
3	Wustmann, Christian	27			

Bürgerbündnis - 3 Sitze

Wahlkreis/ Listenplatz	Name	Stimmen	Wahlkreis/ Listenplatz	Name	Stimmen
Wahlkreis 1 - 1 Sitz			Wahlkreis 4 - 1 Sitz		
1	Eisenblätter, Imke	1 022	1	Kirsch, Wolfhard	1 323
--- Ersatzpersonen ---			--- Ersatzpersonen ---		
2	Wendland, Christian	713	3	Steinwegs, Claudia	579
3	Müller, Matthias	353	2	Neumann, Annett	491
4	Huse, Petra	129	4	Dr. Hücker, Michael	291
5	Amdt, Gerhard	44	5	Schmidt, Thomas	116
Wahlkreis 2 - 1 Sitz			Wahlkreis 5 - 0 Sitze		
1	Dr. Klockow, Carmen	1 198	--- Ersatzpersonen ---		
--- Ersatzpersonen ---			1	Nagel, Oliver	657
4	Schmidt, Sabrina	496	2	Busch, Jutta	226
3	Geppert, Jörg	334			
2	Walter, Carola	298			
5	Gasch, Thomas	228			
6	Schuler, Benjamin	211			
Wahlkreis 3 - 0 Sitze			Wahlkreis 6 - 0 Sitze		
--- Ersatzpersonen ---			--- Ersatzpersonen ---		
2	Dr. Eichler, Christine	950	1	Schwalger, Patrick	474
1	Kulok, Frank	614	2	Lange, Juliane	385
4	Buchholz, Dirk	222			
3	Koch, Andreas	205			

Europawahl und Kommunalwahlen 2014

Anhang

AfD - 3 Sitze

Wahlkreis/ Listenplatz	Name	Stimmen
Wahlkreis 1 - 0 Sitze		
--- Ersatzpersonen ---		
1	Jung, Daniel	1 041
Wahlkreis 2 - 1 Sitz		
1	Dr. Kaduk, Sylke	1 730
Wahlkreis 3 - 0 Sitze		
--- Ersatzpersonen ---		
1	Kaduk, Stephanie	1 025

Wahlkreis/ Listenplatz	Name	Stimmen
Wahlkreis 4 - 0 Sitze		
--- Ersatzpersonen ---		
1	Jung, Thomas Hermann	1 390
Wahlkreis 5 - 1 Sitz		
1	Hohloch, Dennis	1 550
Wahlkreis 6 - 1 Sitz		
1	Wellmann, Lothar Wilhelm	1 835

Potsdamer Demokraten - 1 Sitz

Wahlkreis/ Listenplatz	Name	Stimmen
Wahlkreis 1 - 0 Sitze		
--- Ersatzpersonen ---		
1	Cornelius, Wolfgang	330
2	Saborowski, Bianca	62
4	Dr. Webers, Wigor	49
6	Wiedeck, Jens	40
3	Alich, Karl	29
5	Neuser-Pommernell, Beatrix	20
7	Ojifard, Eleonore	18
Wahlkreis 2 - 0 Sitze		
--- Ersatzpersonen ---		
1	Dr. Ullrich, Annett	226
2	Demitter, Ursula	72
3	Schwarz, Renate	41
4	Koch, Fritz	40
5	Hartmann, Gisela	12
Wahlkreis 3 - 1 Sitz		
1	Schultheiß, Peter	506
--- Ersatzpersonen ---		
4	Eming, Christiane	217
2	Freifrau von dem Bottlenberg, Cornelia	179
3	Abdallah, Fouad	86
5	Schubert, Barbara	44
8	Mucke-Lorenz, Manuela	42
7	Meybohm, Uwe	35
6	Huhn, Wolfgang	22

Wahlkreis/ Listenplatz	Name	Stimmen
Wahlkreis 4 - 0 Sitze		
--- Ersatzpersonen ---		
1	Räsch, Peter	197
2	Müller, Matthias	156
3	Selke, Ursula	72
4	Mehls, Klaus-Peter	44
Wahlkreis 5 - 0 Sitze		
--- Ersatzpersonen ---		
1	Prinzessin von Preußen, Susann	393
3	Scheid, Christa Johanna	54
2	Schoch, Christine	52
Wahlkreis 6 - 0 Sitze		
--- Ersatzpersonen ---		
1	Dr. Naumann, Wilfried	285
2	Brandenburger, Heidi	89
3	Oqueka, Karsten	34
4	Wölfert, Peter	24

4.5 Wahlbezirke der Landeshauptstadt Potsdam zur Europawahl und zu den Kommunalwahlen 2014

1101 Bornim / Nord	4106 Innenstadt / Alter Markt
1102 Bornim / Ortslage	4107 Innenstadt / Burgstr.
	4108 Innenstadt / Jägerstr.
1301 Bornstedter Feld und Nedlitz	
1302 Bornstedt / Fliederweg	4201 Zentrum Ost / Humboldttring
1303 Bornstedt / Ortslage	4202 Zentrum Ost / Hans-Marchwitza-Ring
1304 Bornstedt / Thaerstr.	4203 Zentrum Ost / Lotte-Pulewka-Str.
1305 Bornstedt / Stechlinweg	4204 Zentrum Ost / Wiesenstr.
1306 Bornstedt / Hermann-Mattern-Promenade	4205 Südliche Innenstadt / Hauptbahnhof
1307 Bornstedt / Eduard-Engel-Str.	4206 Südliche Innenstadt / Leipziger Str.
1401 Sacrow	5201 Babelsberg Nord und Klein Glienicke
	5202 Babelsberg Nord / Karl-Marx-Str.
1501 Eiche / Altes Rad	5203 Babelsberg Nord / Domstr.
1502 Eiche / Ortslage	5204 Babelsberg Nord / Plantagenplatz
1503 Eiche / Ortslage und Altes Rad	5205 Babelsberg Nord / Karl-Liebknecht-Str.
	5206 Babelsberg Nord / Alt Nowawes
1601 Grube	5207 Babelsberg Nord / Altes Rathaus
1701 Golm I	5301 Babelsberg Süd / Neuendorfer Anger
1702 Golm II	5302 Babelsberg Süd / H.-v.-Kleist-Str.
	5303 Babelsberg Süd / Stephensonstr.
2101 Nauener Vorstadt / Rote Kasernen	5304 Babelsberg Süd / Franz-Mehring-Str.
2102 Nauener Vorstadt / Neuer Garten	5305 Babelsberg Süd / An der Sandscholle
2103 Nauener Vorstadt / Russische Kolonie	5306 Babelsberg Süd / August-Bebel-Str.
	5307 Babelsberg Süd / Gewerbegebiet
2201 Jägervorstadt / Am Ruinenberg	5308 Babelsberg Süd / Siemensstr.
2202 Jägervorstadt / Am Weinberg	
2301 Berliner Vorstadt / Nord	6101 Templiner Vorstadt
2302 Berliner Vorstadt / Süd	6201 Teltower Vorstadt / Kolonie Daheim
	6202 Teltower Vorstadt / Kunersdorfer Str.
	6203 Teltower Vorstadt / Siedlung Eigenheim
3101 Brandenburger Vorstadt / Luisenplatz	
3102 Brandenburger Vorstadt / Feuerbachstr.	6301 Schlaatz / Sperberhorst
3103 Brandenburger Vorstadt / Clara-Zetkin-Str.	6302 Schlaatz / Milanhorst
3104 Brandenburger Vorstadt / Kiewitt	6303 Schlaatz / Erlenhof
3105 Brandenburger Vorstadt / Park Sanssouci	6304 Schlaatz / Binsenhof
3106 Brandenburger Vorstadt / Carl-v.-Ossietzky-Str.	6305 Schlaatz / Magnus-Zeller-Platz
3107 Brandenburger Vorstadt / Schillerplatz	6306 Schlaatz / Inselhof
	6307 Schlaatz / Biberkiez
3201 Potsdam West / Geschwister-Scholl-Str.	6308 Schlaatz / Wieselkiez
3202 Potsdam West / Haeckelstr.	
3203 Potsdam West / Havelufer	6401 Waldstadt I / Stadtrandsiedlung
3204 Potsdam West / Stormstr.	6402 Waldstadt I / Süd und Industriegelände
3205 Potsdam West / Forststr. und Wildpark	6403 Waldstadt I / Bernhard-Kellermann-Str.
	6404 Waldstadt I / Bertolt-Brecht-Str.
4101 Innenstadt / Hegelallee	
4102 Innenstadt / Kurfürstenstr.	6501 Waldstadt II / Zum Kahleberg
4103 Innenstadt / Hans-Thoma-Str.	6502 Waldstadt II / Ginsterweg
4104 Innenstadt / Wall am Kiez	6503 Waldstadt II / Kiefernring
4105 Innenstadt / Yorckstr.	6504 Waldstadt II / Am Moosfenn

Europawahl und Kommunalwahlen 2014

Anhang

6505 Waldstadt II / Sonnentaustr.

6506 Waldstadt II / Am Springbruch

6507 Waldstadt II / Zum Teufelssee

6508 Waldstadt II / Caputher Heuweg

7101 Stern / Musikerviertel

7102 Stern / Lilienthalstr.

7103 Stern / Fichtenallee

7104 Stern / Glückstr.

7105 Stern / Parforceheide

7106 Stern / Johannes-Kepler-Platz

7107 Stern / Laplacering

7108 Stern / Leibnizring

7109 Stern / Niels-Bohr-Ring

7110 Stern / Otto-Hahn-Ring

7111 Stern / Waldhornweg

7112 Stern / Gaußstr.

7201 Alt Drewitz

7202 Drewitz / Hans-Albers-Str.

7203 Drewitz / Paul-Wegener-Str.

7204 Drewitz / Conradt-Veidt-Str.

7205 Drewitz / Willy-A.-Kleinau-Weg

7206 Drewitz / Oskar-Meißter-Str.

7301 Kirchsteigfeld Nord / Johanna-Just-Str.

7302 Kirchsteigfeld Nord / Bellavitestr.

7303 Kirchsteigfeld Süd / Schinkelstr.

7304 Kirchsteigfeld Süd / Gertrud-Kolmar-Str.

8101 Uetz-Paaren

8201 Marquardt

8301 Satzkorn

8401 Fahrland I

8402 Fahrland II

8403 Fahrland III

8501 Neu Fahrland

8601 Groß Glienicke I

8602 Groß Glienicke II

8603 Groß Glienicke III

Wahlbezirke der Landeshauptstadt Potsdam zur Europawahl und zu den Kommunalwahlen 2014 nach Stadtteilen

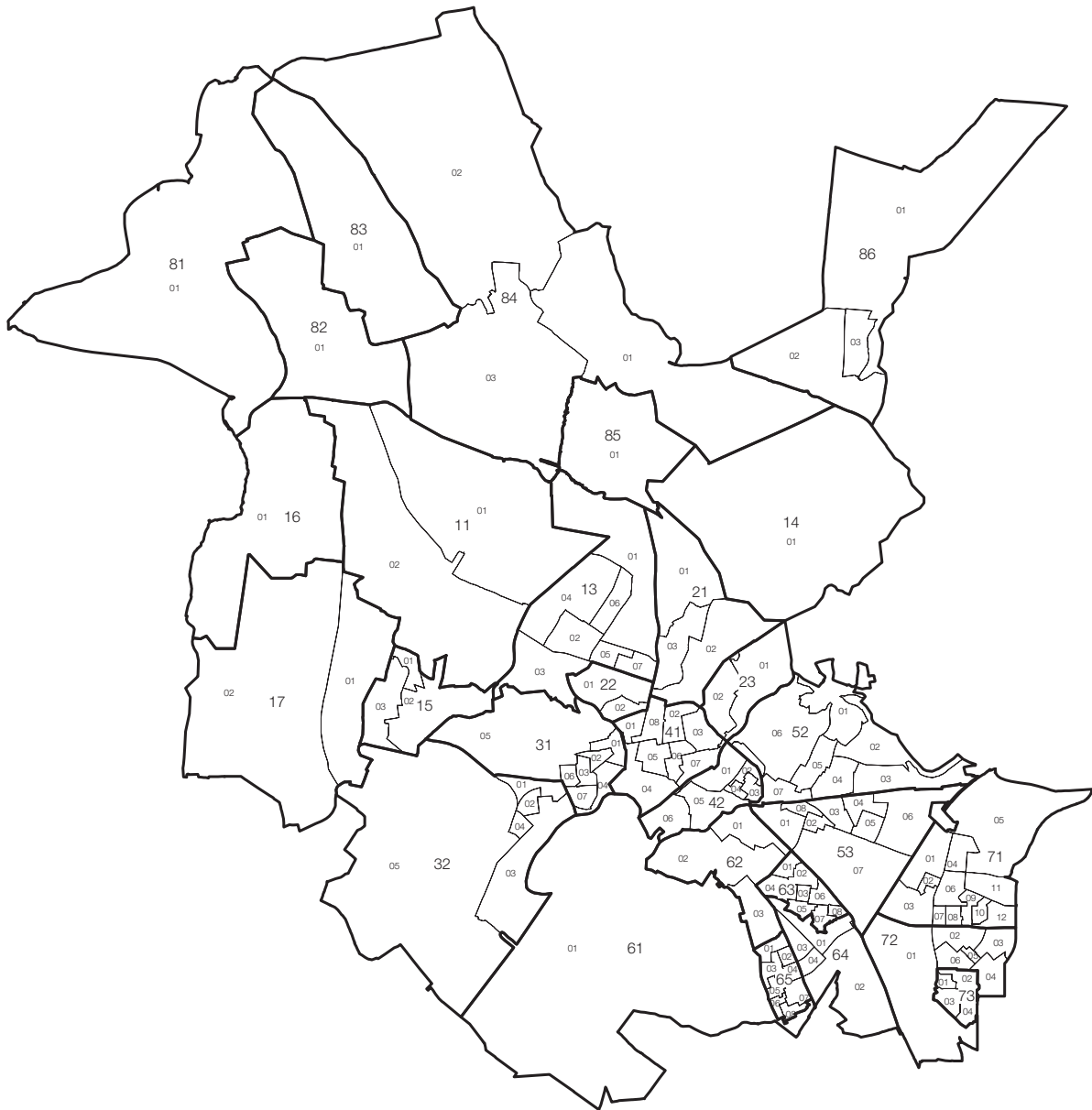

17 Stadtteil (z.B. Golm)
01 Wahlbezirk im Stadtteil (hier 1701)

- | | | |
|---------------------------|---|-------------------|
| 11 Bornim | 41 Nördliche Innenstadt | 71 Stern |
| 13 Bornstedt/Nedlitz | 42 Südliche Innenstadt | 72 Drewitz |
| 14 Sacrow | 52 Babelsberg Nord/Klein Glienicke | 73 Kirchsteigfeld |
| 15 Eiche | 53 Babelsberg Süd | 81 Uetz-Paaren |
| 16 Grube | 61 Templiner Vorstadt/Forst Potsdam Süd | 82 Marquardt |
| 17 Golm | 62 Teltower Vorstadt | 83 Satzkorn |
| 21 Nauener Vorstadt | 63 Schlaatz | 84 Fahrland |
| 22 Jägervorstadt | 64 Waldstadt I/Industriegelände | 85 Neu Fahrland |
| 23 Berliner Vorstadt | 65 Waldstadt II | 86 Groß Glienicke |
| 31 Brandenburger Vorstadt | | |
| 32 Potsdam West/Wildpark | | |

Ergebnisse der Europawahl am 25. Mai 2014 nach Wahlbezirken in der Landeshauptstadt Potsdam

Wahlbezirk	Wahlberechtigte insgesamt	Wähler	Wahlbeteiligung in %	ungültige Stimmen	gültige Stimmen	von den gültigen Stimmen entfielen auf											
						DIE LINKE		SPD		CDU		GRÜNE		FDP		FAMILIE	
						Anzahl	%	Anzahl	%	Anzahl	%	Anzahl	%	Anzahl	%	Anzahl	%
1101	961	363	37,8	9	354	57	16,1	105	29,7	103	29,1	32	9,0	11	3,1	2	0,6
1102	1 292	527	40,8	4	523	79	15,1	143	27,3	116	22,2	52	9,9	14	2,7	10	1,9
1301	903	324	35,9	5	319	72	22,6	80	25,1	46	14,4	60	18,8	7	2,2	1	0,3
1302	1 507	666	44,2	12	654	128	19,6	201	30,7	114	17,4	77	11,8	17	2,6	11	1,7
1303	1 354	529	39,1	8	521	71	13,6	154	29,6	123	23,6	84	16,1	11	2,1	6	1,2
1304	1 119	506	45,2	2	504	68	13,5	147	29,2	114	22,6	63	12,5	19	3,8	5	1,0
1305	745	270	36,2	1	269	45	16,7	78	29,0	53	19,7	34	12,6	6	2,2	1	0,4
1306	987	514	52,1	2	512	44	8,6	149	29,1	126	24,6	102	19,9	26	5,1	6	1,2
1307	952	428	45,0	8	420	80	19,0	115	27,4	73	17,4	61	14,5	6	1,4	9	2,1
1401	123	66	53,7	-	66	7	10,6	21	31,8	13	19,7	14	21,2	3	4,5	2	3,0
1501	1 107	500	45,2	5	495	76	15,4	153	30,9	95	19,2	78	15,8	9	1,8	6	1,2
1502	1 126	449	39,9	8	441	93	21,1	122	27,7	78	17,7	58	13,2	3	0,7	6	1,4
1503	1 071	468	43,7	10	458	81	17,7	158	34,5	93	20,3	49	10,7	6	1,3	8	1,7
1601	343	177	51,6	8	169	19	11,2	52	30,8	47	27,8	18	10,7	1	0,6	2	1,2
1701	1 117	511	45,7	12	499	104	20,8	132	26,5	107	21,4	63	12,6	11	2,2	12	2,4
1702	933	490	52,5	9	481	91	18,9	139	28,9	120	24,9	49	10,2	6	1,2	8	1,7
2101	1 007	410	40,7	10	400	83	20,8	71	17,8	119	29,8	59	14,8	14	3,5	4	1,0
2102	1 281	554	43,2	3	551	64	11,6	126	22,9	116	21,1	133	24,1	35	6,4	7	1,3
2103	1 061	526	49,6	5	521	91	17,5	135	25,9	91	17,5	103	19,8	33	6,3	9	1,7
2201	1 533	571	37,2	8	563	61	10,8	156	27,7	136	24,2	96	17,1	28	5,0	6	1,1
2202	713	344	48,2	2	342	65	19,0	101	29,5	59	17,3	55	16,1	17	5,0	3	0,9
2301	997	413	41,4	2	411	43	10,5	113	27,5	110	26,8	50	12,2	44	10,7	-	-
2302	931	423	45,4	2	421	56	13,3	124	29,5	81	19,2	68	16,2	26	6,2	5	1,2
3101	1 072	387	36,1	3	384	111	28,9	92	24,0	47	12,2	53	13,8	4	1,0	7	1,8
3102	1 322	590	44,6	8	582	106	18,2	138	23,7	61	10,5	168	28,9	15	2,6	4	0,7
3103	1 258	559	44,4	7	552	114	20,7	103	18,7	71	12,9	152	27,5	7	1,3	5	0,9
3104	1 362	568	41,7	13	555	191	34,4	190	34,2	82	14,8	21	3,8	6	1,1	6	1,1
3105	1 308	630	48,2	13	617	132	21,4	139	22,5	75	12,2	200	32,4	9	1,5	5	0,8
3106	1 414	775	54,8	2	773	126	16,3	174	22,5	90	11,6	254	32,9	9	1,2	3	0,4
3107	1 327	542	40,8	6	536	133	24,8	166	31,0	75	14,0	62	11,6	5	0,9	9	1,7
3201	1 169	523	44,7	6	517	150	29,0	127	24,6	53	10,3	89	17,2	7	1,4	9	1,7
3202	1 034	385	37,2	8	377	152	40,3	100	26,5	38	10,1	26	6,9	4	1,1	7	1,9
3203	1 515	611	40,3	9	602	133	22,1	149	24,8	83	13,8	134	22,3	13	2,2	5	0,8
3204	1 102	429	38,9	10	419	135	32,2	127	30,3	42	10,0	49	11,7	4	1,0	4	1,0
3205	1 145	574	50,1	8	566	113	20,0	192	33,9	85	15,0	74	13,1	10	1,8	2	0,4
4101	1 239	473	38,2	5	468	87	18,6	125	26,7	77	16,5	98	20,9	16	3,4	3	0,6
4102	1 116	465	41,7	4	461	58	12,6	109	23,6	95	20,6	117	25,4	12	2,6	5	1,1
4103	1 221	435	35,6	4	431	93	21,6	86	20,0	64	14,8	94	21,8	13	3,0	4	0,9
4104	1 164	449	38,6	10	439	103	23,5	97	22,1	54	12,3	69	15,7	8	1,8	4	0,9
4105	1 394	592	42,5	10	582	100	17,2	178	30,6	83	14,3	93	16,0	16	2,7	10	1,7
4106	1 304	439	33,7	10	429	113	26,3	135	31,5	58	13,5	41	9,6	11	2,6	8	1,9

Ergebnisse der Europawahl am 25. Mai 2014 nach Wahlbezirken in der Landeshauptstadt Potsdam

Wahlbezirk	Wahlberechtigte insgesamt	Wähler	Wahlbeteiligung in %	ungültige Stimmen	gültige Stimmen	von den gültigen Stimmen entfielen auf											
						DIE LINKE		SPD		CDU		GRÜNE		FDP		FAMILIE	
						Anzahl	%	Anzahl	%	Anzahl	%	Anzahl	%	Anzahl	%	Anzahl	%
4107	1 305	514	39,4	14	500	147	29,4	176	35,2	75	15,0	33	6,6	5	1,0	2	0,4
4108	1 109	459	41,4	7	452	91	20,1	89	19,7	63	13,9	118	26,1	19	4,2	5	1,1
4201	1 379	492	35,7	15	477	153	32,1	122	25,6	48	10,1	55	11,5	4	0,8	7	1,5
4202	930	322	34,6	10	312	88	28,2	96	30,8	37	11,9	31	9,9	1	0,3	5	1,6
4203	1 134	390	34,4	10	380	146	38,4	103	27,1	49	12,9	23	6,1	3	0,8	3	0,8
4204	1 014	338	33,3	12	326	93	28,5	107	32,8	41	12,6	24	7,4	4	1,2	7	2,1
4205	1 496	427	28,5	6	421	100	23,8	130	30,9	57	13,5	59	14,0	5	1,2	5	1,2
4206	531	253	47,6	3	250	67	26,8	41	16,4	38	15,2	42	16,8	6	2,4	1	0,4
5201	850	368	43,3	6	362	52	14,4	99	27,3	72	19,9	69	19,1	12	3,3	2	0,6
5202	1 121	561	50,0	9	552	89	16,1	133	24,1	135	24,5	96	17,4	30	5,4	9	1,6
5203	1 179	600	50,9	2	598	98	16,4	149	24,9	120	20,1	104	17,4	40	6,7	4	0,7
5204	1 498	737	49,2	4	733	119	16,2	206	28,1	117	16,0	175	23,9	21	2,9	7	1,0
5205	1 387	691	49,8	7	684	112	16,4	163	23,8	100	14,6	168	24,6	24	3,5	5	0,7
5206	1 575	680	43,2	7	673	154	22,9	177	26,3	80	11,9	145	21,5	20	3,0	9	1,3
5207	1 164	479	41,2	4	475	85	17,9	107	22,5	66	13,9	111	23,4	8	1,7	6	1,3
5301	1 185	481	40,6	16	465	88	18,9	138	29,7	68	14,6	74	15,9	11	2,4	10	2,2
5302	1 146	500	43,6	5	495	99	20,0	111	22,4	61	12,3	128	25,9	15	3,0	5	1,0
5303	1 086	454	41,8	6	448	102	22,8	149	33,3	62	13,8	59	13,2	7	1,6	2	0,4
5304	969	373	38,5	11	362	77	21,3	134	37,0	51	14,1	34	9,4	4	1,1	4	1,1
5305	1 134	409	36,1	17	392	87	22,2	113	28,8	66	16,8	42	10,7	6	1,5	6	1,5
5306	1 226	584	47,6	8	576	84	14,6	148	25,7	100	17,4	129	22,4	29	5,0	4	0,7
5307	1 341	533	39,7	6	527	105	19,9	126	23,9	91	17,3	71	13,5	14	2,7	11	2,1
5308	1 321	599	45,3	1	598	101	16,9	154	25,8	85	14,2	159	26,6	13	2,2	5	0,8
6101	1 109	398	35,9	9	389	72	18,5	111	28,5	76	19,5	64	16,5	6	1,5	9	2,3
6201	1 058	441	41,7	4	437	95	21,7	125	28,6	57	13,0	74	16,9	2	0,5	7	1,6
6202	1 097	434	39,6	10	424	115	27,1	157	37,0	53	12,5	30	7,1	2	0,5	4	0,9
6203	1 228	574	46,7	6	568	115	20,2	162	28,5	89	15,7	73	12,9	20	3,5	8	1,4
6301	945	255	27,0	6	249	91	36,5	71	28,5	33	13,3	12	4,8	1	0,4	1	0,4
6302	932	222	23,8	4	218	74	33,9	55	25,2	18	8,3	14	6,4	1	0,5	5	2,3
6303	709	190	26,8	6	184	61	33,2	45	24,5	21	11,4	16	8,7	1	0,5	3	1,6
6304	913	254	27,8	7	247	98	39,7	48	19,4	34	13,8	11	4,5	1	0,4	3	1,2
6305	770	187	24,3	1	186	60	32,3	46	24,7	16	8,6	11	5,9	4	2,2	6	3,2
6306	888	228	25,7	8	220	77	35,0	50	22,7	25	11,4	15	6,8	8	3,6	1	0,5
6307	744	149	20,0	2	147	51	34,7	29	19,7	14	9,5	14	9,5	-	-	4	2,7
6308	847	179	21,1	2	177	51	28,8	42	23,7	25	14,1	12	6,8	3	1,7	5	2,8
6401	1 291	468	36,3	6	462	100	21,6	172	37,2	65	14,1	25	5,4	7	1,5	8	1,7
6402	1 489	503	33,8	11	492	149	30,3	159	32,3	71	14,4	18	3,7	7	1,4	8	1,6
6403	1 022	380	37,2	7	373	102	27,3	128	34,3	56	15,0	17	4,6	3	0,8	7	1,9
6404	1 162	463	39,8	16	447	153	34,2	155	34,7	41	9,2	21	4,7	4	0,9	7	1,6
6501	1 137	377	33,2	8	369	118	32,0	106	28,7	50	13,6	16	4,3	9	2,4	10	2,7
6502	1 009	275	27,3	5	270	87	32,2	77	28,5	36	13,3	10	3,7	4	1,5	6	2,2

Ergebnisse der Europawahl am 25. Mai 2014 nach Wahlbezirken in der Landeshauptstadt Potsdam

Wahlbezirk	Wahlberechtigte insgesamt	Wähler	Wahlbeteiligung in %	ungültige Stimmen	gültige Stimmen	von den gültigen Stimmen entfielen auf											
						DIE LINKE		SPD		CDU		GRÜNE		FDP		FAMILIE	
						Anzahl	%	Anzahl	%	Anzahl	%	Anzahl	%	Anzahl	%	Anzahl	%
6503	921	328	35,6	9	319	118	37,0	63	19,7	45	14,1	16	5,0	4	1,3	8	2,5
6504	752	211	28,1	3	208	78	37,5	49	23,6	27	13,0	9	4,3	-	-	9	4,3
6505	778	212	27,2	3	209	66	31,6	53	25,4	19	9,1	17	8,1	1	0,5	4	1,9
6506	935	246	26,3	6	240	60	25,0	70	29,2	40	16,7	12	5,0	4	1,7	-	-
6507	1 352	335	24,8	6	329	119	36,2	90	27,4	40	12,2	19	5,8	1	0,3	4	1,2
6508	973	302	31,0	7	295	89	30,2	77	26,1	36	12,2	16	5,4	3	1,0	4	1,4
7101	1 363	576	42,3	6	570	132	23,2	159	27,9	116	20,4	59	10,4	16	2,8	7	1,2
7102	1 064	363	34,1	6	357	133	37,3	90	25,2	39	10,9	13	3,6	3	0,8	13	3,6
7103	1 389	501	36,1	7	494	121	24,5	148	30,0	101	20,4	23	4,7	4	0,8	5	1,0
7104	1 345	540	40,1	13	527	168	31,9	147	27,9	71	13,5	30	5,7	9	1,7	8	1,5
7105	1 205	470	39,0	10	460	105	22,8	125	27,2	73	15,9	61	13,3	13	2,8	11	2,4
7106	1 144	376	32,9	7	369	123	33,3	110	29,8	51	13,8	20	5,4	3	0,8	6	1,6
7107	911	250	27,4	10	240	70	29,2	83	34,6	30	12,5	5	2,1	5	2,1	5	2,1
7108	840	242	28,8	14	228	73	32,0	52	22,8	26	11,4	18	7,9	3	1,3	10	4,4
7109	1 336	383	28,7	4	379	134	35,4	98	25,9	58	15,3	19	5,0	7	1,8	8	2,1
7110	927	220	23,7	5	215	76	35,3	60	27,9	17	7,9	8	3,7	4	1,9	6	2,8
7111	1 152	426	37,0	10	416	121	29,1	97	23,3	71	17,1	25	6,0	14	3,4	9	2,2
7112	996	241	24,2	5	236	64	27,1	76	32,2	23	9,7	13	5,5	3	1,3	3	1,3
7201	961	343	35,7	6	337	60	17,8	100	29,7	77	22,8	22	6,5	12	3,6	7	2,1
7202	1 308	410	31,3	15	395	127	32,2	117	29,6	73	18,5	13	3,3	5	1,3	6	1,5
7203	794	194	24,4	2	192	63	32,8	67	34,9	19	9,9	7	3,6	-	-	5	2,6
7204	837	230	27,5	1	229	85	37,1	58	25,3	19	8,3	8	3,5	2	0,9	7	3,1
7205	747	191	25,6	4	187	63	33,7	51	27,3	15	8,0	5	2,7	1	0,5	9	4,8
7206	714	176	24,6	5	171	46	26,9	55	32,2	20	11,7	6	3,5	1	0,6	8	4,7
7301	1 051	338	32,2	3	335	88	26,3	96	28,7	61	18,2	23	6,9	5	1,5	9	2,7
7302	1 072	317	29,6	8	309	86	27,8	83	26,9	57	18,4	16	5,2	6	1,9	9	2,9
7303	1 133	487	43,0	8	479	132	27,6	145	30,3	87	18,2	20	4,2	12	2,5	8	1,7
7304	650	212	32,6	10	202	62	30,7	71	35,1	26	12,9	13	6,4	2	1,0	6	3,0
8101	345	180	52,2	4	176	27	15,3	47	26,7	46	26,1	16	9,1	3	1,7	3	1,7
8201	940	407	43,3	6	401	93	23,2	106	26,4	87	21,7	26	6,5	8	2,0	10	2,5
8301	374	186	49,7	4	182	45	24,7	55	30,2	31	17,0	21	11,5	4	2,2	5	2,7
8401	846	343	40,5	5	338	40	11,8	122	36,1	76	22,5	18	5,3	10	3,0	5	1,5
8402	1 124	426	37,9	9	417	53	12,7	125	30,0	105	25,2	35	8,4	15	3,6	7	1,7
8403	1 020	357	35,0	7	350	64	18,3	96	27,4	69	19,7	23	6,6	10	2,9	6	1,7
8501	1 231	552	44,8	6	546	90	16,5	168	30,8	120	22,0	65	11,9	25	4,6	7	1,3
8601	1 318	452	34,3	16	436	66	15,1	116	26,6	101	23,2	55	12,6	6	1,4	9	2,1
8602	1 003	443	44,2	8	435	61	14,0	129	29,7	99	22,8	63	14,5	15	3,4	4	0,9
8603	872	402	46,1	5	397	60	15,1	107	27,0	96	24,2	54	13,6	14	3,5	4	1,0
Briefwahl	x	14 353	x	123	14 230	3 477	24,4	3 643	25,6	2 395	16,8	1 889	13,3	466	3,3	154	1,1
insgesamt	128 782	63 897	49,6	961	62 936	14 472	23,0	17 115	27,2	10 390	16,5	8 435	13,4	1 625	2,6	863	1,4

Ergebnisse der Europawahl am 25. Mai 2014 nach Wahlbezirken in der Landeshauptstadt Potsdam

Wahlbezirk	Wahlberechtigte insgesamt	Wähler	Wahlbeteiligung in %	ungültige Stimmen	gültige Stimmen	von den gültigen Stimmen entfielen auf											
						Tierschutzpartei		PIRATEN		REP		FREIE WÄHLER		Volksabstimmung		DKP	
						Anzahl	%	Anzahl	%	Anzahl	%	Anzahl	%	Anzahl	%	Anzahl	%
1101	961	363	37,8	9	354	2	0,6	8	2,3	1	0,3	3	0,8	-	-	3	0,8
1102	1 292	527	40,8	4	523	4	0,8	9	1,7	-	-	2	0,4	1	0,2	-	-
1301	903	324	35,9	5	319	3	0,9	20	6,3	-	-	2	0,6	2	0,6	-	-
1302	1 507	666	44,2	12	654	10	1,5	17	2,6	1	0,2	1	0,2	-	-	2	0,3
1303	1 354	529	39,1	8	521	7	1,3	14	2,7	-	-	1	0,2	-	-	1	0,2
1304	1 119	506	45,2	2	504	7	1,4	9	1,8	-	-	-	-	3	0,6	4	0,8
1305	745	270	36,2	1	269	8	3,0	5	1,9	-	-	2	0,7	1	0,4	-	-
1306	987	514	52,1	2	512	4	0,8	14	2,7	2	0,4	1	0,2	-	-	1	0,2
1307	952	428	45,0	8	420	3	0,7	11	2,6	-	-	-	-	-	-	-	-
1401	123	66	53,7	-	66	2	3,0	-	-	1	1,5	1	1,5	-	-	-	-
1501	1 107	500	45,2	5	495	10	2,0	6	1,2	-	-	-	-	1	0,2	-	-
1502	1 126	449	39,9	8	441	6	1,4	7	1,6	3	0,7	3	0,7	2	0,5	3	0,7
1503	1 071	468	43,7	10	458	6	1,3	9	2,0	1	0,2	2	0,4	-	-	2	0,4
1601	343	177	51,6	8	169	1	0,6	4	2,4	-	-	3	1,8	-	-	1	0,6
1701	1 117	511	45,7	12	499	6	1,2	20	4,0	3	0,6	2	0,4	-	-	5	1,0
1702	933	490	52,5	9	481	7	1,5	9	1,9	1	0,2	6	1,2	-	-	1	0,2
2101	1 007	410	40,7	10	400	7	1,8	7	1,8	1	0,3	1	0,3	-	-	-	-
2102	1 281	554	43,2	3	551	8	1,5	14	2,5	-	-	-	-	1	0,2	1	0,2
2103	1 061	526	49,6	5	521	5	1,0	9	1,7	-	-	-	-	1	0,2	-	-
2201	1 533	571	37,2	8	563	8	1,4	10	1,8	-	-	2	0,4	-	-	3	0,5
2202	713	344	48,2	2	342	5	1,5	9	2,6	-	-	-	-	1	0,3	1	0,3
2301	997	413	41,4	2	411	4	1,0	4	1,0	-	-	-	-	-	-	-	-
2302	931	423	45,4	2	421	10	2,4	5	1,2	-	-	3	0,7	1	0,2	1	0,2
3101	1 072	387	36,1	3	384	4	1,0	16	4,2	-	-	1	0,3	-	-	2	0,5
3102	1 322	590	44,6	8	582	6	1,0	21	3,6	1	0,2	2	0,3	1	0,2	4	0,7
3103	1 258	559	44,4	7	552	9	1,6	34	6,2	-	-	2	0,4	-	-	4	0,7
3104	1 362	568	41,7	13	555	4	0,7	3	0,5	-	-	-	-	-	-	1	0,2
3105	1 308	630	48,2	13	617	4	0,6	12	1,9	-	-	1	0,2	2	0,3	1	0,2
3106	1 414	775	54,8	2	773	10	1,3	54	7,0	-	-	3	0,4	1	0,1	5	0,6
3107	1 327	542	40,8	6	536	12	2,2	7	1,3	5	0,9	1	0,2	3	0,6	1	0,2
3201	1 169	523	44,7	6	517	5	1,0	24	4,6	-	-	-	-	1	0,2	2	0,4
3202	1 034	385	37,2	8	377	6	1,6	3	0,8	-	-	1	0,3	-	-	3	0,8
3203	1 515	611	40,3	9	602	6	1,0	23	3,8	1	0,2	1	0,2	2	0,3	1	0,2
3204	1 102	429	38,9	10	419	4	1,0	11	2,6	-	-	2	0,5	2	0,5	2	0,5
3205	1 145	574	50,1	8	566	9	1,6	11	1,9	1	0,2	1	0,2	1	0,2	1	0,2
4101	1 239	473	38,2	5	468	3	0,6	18	3,8	-	-	-	-	1	0,2	2	0,4
4102	1 116	465	41,7	4	461	13	2,8	15	3,3	-	-	4	0,9	-	-	2	0,4
4103	1 221	435	35,6	4	431	8	1,9	27	6,3	3	0,7	1	0,2	1	0,2	1	0,2
4104	1 164	449	38,6	10	439	4	0,9	30	6,8	-	-	3	0,7	3	0,7	2	0,5
4105	1 394	592	42,5	10	582	10	1,7	23	4,0	-	-	4	0,7	1	0,2	1	0,2
4106	1 304	439	33,7	10	429	8	1,9	15	3,5	1	0,2	1	0,2	2	0,5	5	1,2

Ergebnisse der Europawahl am 25. Mai 2014 nach Wahlbezirken in der Landeshauptstadt Potsdam

Wahlbezirk	Wahlberechtigte insgesamt	Wähler	Wahlbeteiligung in %	ungültige Stimmen	gültige Stimmen	von den gültigen Stimmen entfielen auf											
						Tierschutzpartei		PIRATEN		REP		FREIE WÄHLER		Volksabstimmung		DKP	
						Anzahl	%	Anzahl	%	Anzahl	%	Anzahl	%	Anzahl	%	Anzahl	%
4107	1 305	514	39,4	14	500	6	1,2	6	1,2	1	0,2	1	0,2	-	-	1	0,2
4108	1 109	459	41,4	7	452	7	1,5	21	4,6	1	0,2	-	-	1	0,2	4	0,9
4201	1 379	492	35,7	15	477	10	2,1	17	3,6	2	0,4	2	0,4	4	0,8	4	0,8
4202	930	322	34,6	10	312	2	0,6	13	4,2	-	-	2	0,6	-	-	-	-
4203	1 134	390	34,4	10	380	6	1,6	11	2,9	1	0,3	2	0,5	-	-	3	0,8
4204	1 014	338	33,3	12	326	6	1,8	8	2,5	1	0,3	1	0,3	1	0,3	4	1,2
4205	1 496	427	28,5	6	421	3	0,7	20	4,8	-	-	1	0,2	2	0,5	1	0,2
4206	531	253	47,6	3	250	4	1,6	15	6,0	-	-	1	0,4	-	-	-	-
5201	850	368	43,3	6	362	4	1,1	11	3,0	-	-	-	-	-	-	-	-
5202	1 121	561	50,0	9	552	6	1,1	6	1,1	1	0,2	3	0,5	-	-	-	-
5203	1 179	600	50,9	2	598	4	0,7	19	3,2	-	-	4	0,7	1	0,2	3	0,5
5204	1 498	737	49,2	4	733	17	2,3	16	2,2	1	0,1	1	0,1	2	0,3	3	0,4
5205	1 387	691	49,8	7	684	13	1,9	20	2,9	1	0,1	5	0,7	2	0,3	6	0,9
5206	1 575	680	43,2	7	673	7	1,0	26	3,9	-	-	3	0,4	2	0,3	1	0,1
5207	1 164	479	41,2	4	475	13	2,7	10	2,1	-	-	3	0,6	1	0,2	2	0,4
5301	1 185	481	40,6	16	465	9	1,9	17	3,7	2	0,4	4	0,9	2	0,4	2	0,4
5302	1 146	500	43,6	5	495	8	1,6	22	4,4	-	-	2	0,4	1	0,2	1	0,2
5303	1 086	454	41,8	6	448	10	2,2	17	3,8	2	0,4	-	-	2	0,4	2	0,4
5304	969	373	38,5	11	362	6	1,7	5	1,4	3	0,8	1	0,3	3	0,8	1	0,3
5305	1 134	409	36,1	17	392	10	2,6	11	2,8	2	0,5	-	-	1	0,3	1	0,3
5306	1 226	584	47,6	8	576	2	0,3	30	5,2	-	-	2	0,3	-	-	2	0,3
5307	1 341	533	39,7	6	527	7	1,3	20	3,8	2	0,4	2	0,4	3	0,6	3	0,6
5308	1 321	599	45,3	1	598	8	1,3	27	4,5	-	-	2	0,3	-	-	1	0,2
6101	1 109	398	35,9	9	389	6	1,5	12	3,1	-	-	1	0,3	2	0,5	-	-
6201	1 058	441	41,7	4	437	12	2,7	19	4,3	1	0,2	1	0,2	1	0,2	1	0,2
6202	1 097	434	39,6	10	424	4	0,9	7	1,7	-	-	3	0,7	2	0,5	-	-
6203	1 228	574	46,7	6	568	4	0,7	10	1,8	-	-	1	0,2	4	0,7	1	0,2
6301	945	255	27,0	6	249	6	2,4	6	2,4	-	-	1	0,4	1	0,4	-	-
6302	932	222	23,8	4	218	5	2,3	5	2,3	-	-	2	0,9	1	0,5	4	1,8
6303	709	190	26,8	6	184	7	3,8	10	5,4	-	-	-	-	2	1,1	1	0,5
6304	913	254	27,8	7	247	5	2,0	11	4,5	-	-	-	-	1	0,4	-	-
6305	770	187	24,3	1	186	5	2,7	11	5,9	-	-	1	0,5	-	-	-	-
6306	888	228	25,7	8	220	1	0,5	6	2,7	-	-	1	0,5	-	-	1	0,5
6307	744	149	20,0	2	147	6	4,1	8	5,4	-	-	2	1,4	1	0,7	-	-
6308	847	179	21,1	2	177	3	1,7	6	3,4	2	1,1	1	0,6	2	1,1	-	-
6401	1 291	468	36,3	6	462	13	2,8	9	1,9	1	0,2	3	0,6	2	0,4	3	0,6
6402	1 489	503	33,8	11	492	3	0,6	10	2,0	4	0,8	4	0,8	2	0,4	-	-
6403	1 022	380	37,2	7	373	4	1,1	6	1,6	3	0,8	3	0,8	1	0,3	-	-
6404	1 162	463	39,8	16	447	8	1,8	2	0,4	1	0,2	1	0,2	1	0,2	2	0,4
6501	1 137	377	33,2	8	369	3	0,8	16	4,3	-	-	2	0,5	1	0,3	3	0,8
6502	1 009	275	27,3	5	270	1	0,4	6	2,2	-	-	1	0,4	1	0,4	4	1,5

Ergebnisse der Europawahl am 25. Mai 2014 nach Wahlbezirken in der Landeshauptstadt Potsdam

Wahlbezirk	Wahlberechtigte insgesamt	Wähler	Wahlbeteiligung in %	ungültige Stimmen	gültige Stimmen	von den gültigen Stimmen entfielen auf											
						Tierschutzpartei		PIRATEN		REP		FREIE WÄHLER		Volksabstimmung		DKP	
						Anzahl	%	Anzahl	%	Anzahl	%	Anzahl	%	Anzahl	%	Anzahl	%
6503	921	328	35,6	9	319	7	2,2	6	1,9	-	-	4	1,3	-	-	2	0,6
6504	752	211	28,1	3	208	3	1,4	4	1,9	1	0,5	-	-	1	0,5	-	-
6505	778	212	27,2	3	209	5	2,4	6	2,9	3	1,4	1	0,5	-	-	4	1,9
6506	935	246	26,3	6	240	6	2,5	3	1,3	-	-	-	-	1	0,4	4	1,7
6507	1 352	335	24,8	6	329	6	1,8	10	3,0	5	1,5	2	0,6	1	0,3	-	-
6508	973	302	31,0	7	295	7	2,4	9	3,1	-	-	2	0,7	-	-	1	0,3
7101	1 363	576	42,3	6	570	8	1,4	9	1,6	-	-	3	0,5	3	0,5	-	-
7102	1 064	363	34,1	6	357	5	1,4	10	2,8	4	1,1	1	0,3	1	0,3	3	0,8
7103	1 389	501	36,1	7	494	10	2,0	12	2,4	2	0,4	3	0,6	1	0,2	3	0,6
7104	1 345	540	40,1	13	527	7	1,3	7	1,3	2	0,4	3	0,6	1	0,2	2	0,4
7105	1 205	470	39,0	10	460	4	0,9	15	3,3	1	0,2	-	-	1	0,2	2	0,4
7106	1 144	376	32,9	7	369	8	2,2	8	2,2	1	0,3	1	0,3	1	0,3	4	1,1
7107	911	250	27,4	10	240	5	2,1	3	1,3	1	0,4	-	-	2	0,8	6	2,5
7108	840	242	28,8	14	228	2	0,9	4	1,8	1	0,4	-	-	3	1,3	1	0,4
7109	1 336	383	28,7	4	379	7	1,8	5	1,3	-	-	1	0,3	2	0,5	-	-
7110	927	220	23,7	5	215	2	0,9	10	4,7	2	0,9	1	0,5	1	0,5	1	0,5
7111	1 152	426	37,0	10	416	7	1,7	11	2,6	1	0,2	-	-	3	0,7	-	-
7112	996	241	24,2	5	236	3	1,3	4	1,7	2	0,8	2	0,8	-	-	4	1,7
7201	961	343	35,7	6	337	1	0,3	11	3,3	-	-	-	-	-	-	-	-
7202	1 308	410	31,3	15	395	4	1,0	6	1,5	3	0,8	1	0,3	2	0,5	1	0,3
7203	794	194	24,4	2	192	7	3,6	6	3,1	1	0,5	-	-	-	-	-	-
7204	837	230	27,5	1	229	4	1,7	6	2,6	-	-	1	0,4	1	0,4	-	-
7205	747	191	25,6	4	187	4	2,1	6	3,2	3	1,6	1	0,5	2	1,1	1	0,5
7206	714	176	24,6	5	171	7	4,1	9	5,3	1	0,6	-	-	1	0,6	-	-
7301	1 051	338	32,2	3	335	3	0,9	6	1,8	-	-	3	0,9	3	0,9	-	-
7302	1 072	317	29,6	8	309	2	0,6	7	2,3	1	0,3	1	0,3	3	1,0	-	-
7303	1 133	487	43,0	8	479	5	1,0	9	1,9	2	0,4	1	0,2	-	-	1	0,2
7304	650	212	32,6	10	202	2	1,0	3	1,5	-	-	-	-	1	0,5	1	0,5
8101	345	180	52,2	4	176	5	2,8	2	1,1	1	0,6	5	2,8	1	0,6	-	-
8201	940	407	43,3	6	401	10	2,5	11	2,7	1	0,2	2	0,5	4	1,0	1	0,2
8301	374	186	49,7	4	182	2	1,1	-	-	1	0,5	-	-	-	-	-	-
8401	846	343	40,5	5	338	6	1,8	8	2,4	-	-	2	0,6	-	-	2	0,6
8402	1 124	426	37,9	9	417	9	2,2	5	1,2	2	0,5	2	0,5	2	0,5	-	-
8403	1 020	357	35,0	7	350	12	3,4	6	1,7	3	0,9	3	0,9	-	-	-	-
8501	1 231	552	44,8	6	546	11	2,0	9	1,6	2	0,4	-	-	2	0,4	-	-
8601	1 318	452	34,3	16	436	13	3,0	13	3,0	1	0,2	1	0,2	2	0,5	1	0,2
8602	1 003	443	44,2	8	435	6	1,4	3	0,7	1	0,2	-	-	-	-	5	1,1
8603	872	402	46,1	5	397	9	2,3	2	0,5	1	0,3	3	0,8	-	-	-	-
Briefwahl	x	14 353	x	123	14 230	232	1,6	335	2,4	27	0,2	72	0,5	68	0,5	48	0,3
insgesamt	128 782	63 897	49,6	961	62 936	978	1,6	1 694	2,7	135	0,2	255	0,4	202	0,3	232	0,4

Ergebnisse der Europawahl am 25. Mai 2014 nach Wahlbezirken in der Landeshauptstadt Potsdam

Wahlbezirk	Wahlberechtigte insgesamt	Wähler	Wahlbeteiligung in %	ungültige Stimmen	gültige Stimmen	von den gültigen Stimmen entfielen auf											
						ÖDP		PBC		AUF		CM		PSG		BP	
						Anzahl	%	Anzahl	%	Anzahl	%	Anzahl	%	Anzahl	%	Anzahl	%
1101	961	363	37,8	9	354	2	0,6	-	-	-	-	-	-	-	-	-	-
1102	1 292	527	40,8	4	523	2	0,4	-	-	2	0,4	1	0,2	-	-	-	-
1301	903	324	35,9	5	319	1	0,3	-	-	-	-	-	-	-	-	-	-
1302	1 507	666	44,2	12	654	1	0,2	-	-	-	-	-	-	-	-	-	-
1303	1 354	529	39,1	8	521	2	0,4	-	-	1	0,2	-	-	-	-	-	-
1304	1 119	506	45,2	2	504	-	-	1	0,2	-	-	-	-	-	-	-	-
1305	745	270	36,2	1	269	-	-	-	-	-	-	-	-	1	0,4	-	-
1306	987	514	52,1	2	512	2	0,4	-	-	1	0,2	-	-	-	-	-	-
1307	952	428	45,0	8	420	2	0,5	1	0,2	1	0,2	-	-	-	-	1	0,2
1401	123	66	53,7	-	66	-	-	-	-	-	-	-	-	-	-	-	-
1501	1 107	500	45,2	5	495	4	0,8	1	0,2	2	0,4	-	-	1	0,2	-	-
1502	1 126	449	39,9	8	441	3	0,7	-	-	1	0,2	-	-	-	-	1	0,2
1503	1 071	468	43,7	10	458	3	0,7	-	-	1	0,2	-	-	-	-	-	-
1601	343	177	51,6	8	169	-	-	-	-	-	-	-	-	-	-	-	-
1701	1 117	511	45,7	12	499	1	0,2	-	-	-	-	-	-	-	-	-	-
1702	933	490	52,5	9	481	2	0,4	1	0,2	1	0,2	1	0,2	-	-	-	-
2101	1 007	410	40,7	10	400	-	-	1	0,3	-	-	-	-	-	-	-	-
2102	1 281	554	43,2	3	551	3	0,5	-	-	2	0,4	-	-	-	-	-	-
2103	1 061	526	49,6	5	521	1	0,2	-	-	2	0,4	-	-	-	-	-	-
2201	1 533	571	37,2	8	563	-	-	-	-	-	-	-	-	1	0,2	-	-
2202	713	344	48,2	2	342	1	0,3	-	-	-	-	-	-	-	-	-	-
2301	997	413	41,4	2	411	1	0,2	-	-	-	-	-	-	-	-	-	-
2302	931	423	45,4	2	421	-	-	2	0,5	1	0,2	-	-	1	0,2	-	-
3101	1 072	387	36,1	3	384	1	0,3	1	0,3	1	0,3	-	-	1	0,3	-	-
3102	1 322	590	44,6	8	582	2	0,3	-	-	1	0,2	-	-	1	0,2	-	-
3103	1 258	559	44,4	7	552	6	1,1	2	0,4	1	0,2	-	-	-	-	-	-
3104	1 362	568	41,7	13	555	-	-	1	0,2	-	-	1	0,2	1	0,2	-	-
3105	1 308	630	48,2	13	617	3	0,5	1	0,2	-	-	-	-	-	-	-	-
3106	1 414	775	54,8	2	773	9	1,2	3	0,4	1	0,1	-	-	1	0,1	-	-
3107	1 327	542	40,8	6	536	3	0,6	-	-	1	0,2	-	-	-	-	-	-
3201	1 169	523	44,7	6	517	1	0,2	-	-	-	-	-	-	-	-	1	0,2
3202	1 034	385	37,2	8	377	-	-	2	0,5	-	-	-	-	-	-	-	-
3203	1 515	611	40,3	9	602	4	0,7	-	-	-	-	2	0,3	-	-	-	-
3204	1 102	429	38,9	10	419	1	0,2	-	-	-	-	-	-	-	-	-	-
3205	1 145	574	50,1	8	566	2	0,4	3	0,5	-	-	-	-	-	-	1	0,2
4101	1 239	473	38,2	5	468	1	0,2	-	-	-	-	-	-	-	-	-	-
4102	1 116	465	41,7	4	461	3	0,7	-	-	1	0,2	2	0,4	-	-	-	-
4103	1 221	435	35,6	4	431	1	0,2	1	0,2	-	-	-	-	-	-	-	-
4104	1 164	449	38,6	10	439	3	0,7	2	0,5	-	-	-	-	-	-	-	-
4105	1 394	592	42,5	10	582	1	0,2	-	-	-	-	-	-	-	-	-	-
4106	1 304	439	33,7	10	429	4	0,9	-	-	-	-	-	-	-	-	-	-

Ergebnisse der Europawahl am 25. Mai 2014 nach Wahlbezirken in der Landeshauptstadt Potsdam

Wahlbezirk	Wahlberechtigte insgesamt	Wähler	Wahlbeteiligung in %	ungültige Stimmen	gültige Stimmen	von den gültigen Stimmen entfielen auf											
						ÖDP		PBC		AUF		CM		PSG		BP	
						Anzahl	%	Anzahl	%	Anzahl	%	Anzahl	%	Anzahl	%	Anzahl	%
4107	1 305	514	39,4	14	500	2	0,4	1	0,2	-	-	-	-	1	0,2	-	-
4108	1 109	459	41,4	7	452	1	0,2	-	-	-	-	-	-	-	-	-	-
4201	1 379	492	35,7	15	477	2	0,4	1	0,2	-	-	-	-	-	-	1	0,2
4202	930	322	34,6	10	312	1	0,3	-	-	-	-	-	-	-	-	-	-
4203	1 134	390	34,4	10	380	1	0,3	1	0,3	-	-	-	-	1	0,3	-	-
4204	1 014	338	33,3	12	326	-	-	-	-	-	-	-	-	-	-	-	-
4205	1 496	427	28,5	6	421	1	0,2	3	0,7	-	-	-	-	-	-	-	-
4206	531	253	47,6	3	250	1	0,4	-	-	-	-	-	-	1	0,4	-	-
5201	850	368	43,3	6	362	-	-	-	-	-	-	-	-	-	-	-	-
5202	1 121	561	50,0	9	552	1	0,2	-	-	-	-	-	-	-	-	-	-
5203	1 179	600	50,9	2	598	3	0,5	-	-	2	0,3	-	-	1	0,2	-	-
5204	1 498	737	49,2	4	733	5	0,7	-	-	1	0,1	-	-	-	-	-	-
5205	1 387	691	49,8	7	684	9	1,3	-	-	-	-	-	-	-	-	-	-
5206	1 575	680	43,2	7	673	1	0,1	1	0,1	-	-	1	0,1	-	-	2	0,3
5207	1 164	479	41,2	4	475	1	0,2	2	0,4	-	-	-	-	1	0,2	-	-
5301	1 185	481	40,6	16	465	1	0,2	-	-	1	0,2	1	0,2	1	0,2	-	-
5302	1 146	500	43,6	5	495	2	0,4	-	-	-	-	-	-	1	0,2	-	-
5303	1 086	454	41,8	6	448	2	0,4	1	0,2	-	-	-	-	-	-	-	-
5304	969	373	38,5	11	362	-	-	-	-	1	0,3	1	0,3	1	0,3	-	-
5305	1 134	409	36,1	17	392	2	0,5	-	-	1	0,3	-	-	-	-	1	0,3
5306	1 226	584	47,6	8	576	1	0,2	1	0,2	-	-	-	-	1	0,2	-	-
5307	1 341	533	39,7	6	527	5	0,9	-	-	-	-	-	-	-	-	-	-
5308	1 321	599	45,3	1	598	3	0,5	1	0,2	1	0,2	-	-	1	0,2	-	-
6101	1 109	398	35,9	9	389	1	0,3	1	0,3	-	-	-	-	-	-	-	-
6201	1 058	441	41,7	4	437	-	-	1	0,2	1	0,2	-	-	1	0,2	-	-
6202	1 097	434	39,6	10	424	-	-	1	0,2	-	-	1	0,2	-	-	-	-
6203	1 228	574	46,7	6	568	-	-	-	-	-	-	-	-	-	-	1	0,2
6301	945	255	27,0	6	249	-	-	-	-	-	-	-	-	-	-	-	-
6302	932	222	23,8	4	218	2	0,9	-	-	-	-	-	-	-	-	-	-
6303	709	190	26,8	6	184	-	-	-	-	-	-	-	-	-	-	-	-
6304	913	254	27,8	7	247	1	0,4	-	-	1	0,4	-	-	1	0,4	-	-
6305	770	187	24,3	1	186	-	-	-	-	-	-	3	1,6	-	-	-	-
6306	888	228	25,7	8	220	1	0,5	1	0,5	-	-	-	-	-	-	-	-
6307	744	149	20,0	2	147	1	0,7	-	-	-	-	-	-	1	0,7	-	-
6308	847	179	21,1	2	177	-	-	-	-	1	0,6	-	-	-	-	-	-
6401	1 291	468	36,3	6	462	3	0,6	-	-	1	0,2	-	-	1	0,2	-	-
6402	1 489	503	33,8	11	492	-	-	-	-	-	-	1	0,2	-	-	-	-
6403	1 022	380	37,2	7	373	-	-	-	-	-	-	-	-	-	-	-	-
6404	1 162	463	39,8	16	447	2	0,4	-	-	1	0,2	-	-	1	0,2	-	-
6501	1 137	377	33,2	8	369	-	-	1	0,3	2	0,5	-	-	-	-	-	-
6502	1 009	275	27,3	5	270	-	-	-	-	-	-	-	-	-	-	-	-

Ergebnisse der Europawahl am 25. Mai 2014 nach Wahlbezirken in der Landeshauptstadt Potsdam

Wahlbezirk	Wahlberechtigte insgesamt	Wähler	Wahlbeteiligung in %	ungültige Stimmen	gültige Stimmen	von den gültigen Stimmen entfielen auf											
						ÖDP		PBC		AUF		CM		PSG		BP	
						Anzahl	%	Anzahl	%	Anzahl	%	Anzahl	%	Anzahl	%	Anzahl	%
6503	921	328	35,6	9	319	-	-	-	-	1	0,3	-	-	-	-	-	-
6504	752	211	28,1	3	208	-	-	-	-	2	1,0	-	-	1	0,5	-	-
6505	778	212	27,2	3	209	-	-	-	-	-	-	-	-	1	0,5	-	-
6506	935	246	26,3	6	240	1	0,4	-	-	-	-	-	-	-	-	-	-
6507	1 352	335	24,8	6	329	1	0,3	-	-	-	-	-	-	-	-	-	-
6508	973	302	31,0	7	295	-	-	-	-	-	-	-	-	1	0,3	-	-
7101	1 363	576	42,3	6	570	-	-	-	-	-	-	-	-	-	-	-	-
7102	1 064	363	34,1	6	357	1	0,3	1	0,3	-	-	-	-	-	-	-	-
7103	1 389	501	36,1	7	494	-	-	-	-	-	-	1	0,2	-	-	-	-
7104	1 345	540	40,1	13	527	4	0,8	1	0,2	-	-	1	0,2	-	-	-	-
7105	1 205	470	39,0	10	460	-	-	-	-	1	0,2	-	-	1	0,2	-	-
7106	1 144	376	32,9	7	369	-	-	-	-	-	-	1	0,3	-	-	-	-
7107	911	250	27,4	10	240	-	-	-	-	-	-	-	-	-	-	-	-
7108	840	242	28,8	14	228	3	1,3	-	-	-	-	-	-	-	-	-	-
7109	1 336	383	28,7	4	379	-	-	1	0,3	-	-	-	-	1	0,3	-	-
7110	927	220	23,7	5	215	1	0,5	-	-	-	-	-	-	-	-	-	-
7111	1 152	426	37,0	10	416	3	0,7	-	-	-	-	-	-	-	-	-	-
7112	996	241	24,2	5	236	3	1,3	-	-	-	-	-	-	-	-	1	0,4
7201	961	343	35,7	6	337	-	-	-	-	-	-	-	-	-	-	-	-
7202	1 308	410	31,3	15	395	1	0,3	-	-	-	-	1	0,3	-	-	-	-
7203	794	194	24,4	2	192	1	0,5	-	-	-	-	-	-	-	-	-	-
7204	837	230	27,5	1	229	-	-	-	-	-	-	-	-	-	-	2	0,9
7205	747	191	25,6	4	187	-	-	-	-	1	0,5	-	-	-	-	-	-
7206	714	176	24,6	5	171	-	-	-	-	1	0,6	-	-	-	-	-	-
7301	1 051	338	32,2	3	335	-	-	2	0,6	1	0,3	2	0,6	-	-	-	-
7302	1 072	317	29,6	8	309	-	-	-	-	-	-	-	-	-	-	-	-
7303	1 133	487	43,0	8	479	-	-	-	-	-	-	-	-	-	-	-	-
7304	650	212	32,6	10	202	-	-	-	-	-	-	-	-	-	-	-	-
8101	345	180	52,2	4	176	-	-	-	-	-	-	-	-	-	-	-	-
8201	940	407	43,3	6	401	1	0,2	-	-	-	-	-	-	1	0,2	-	-
8301	374	186	49,7	4	182	-	-	-	-	-	-	-	-	-	-	-	-
8401	846	343	40,5	5	338	-	-	-	-	-	-	-	-	1	0,3	-	-
8402	1 124	426	37,9	9	417	2	0,5	-	-	1	0,2	-	-	2	0,5	-	-
8403	1 020	357	35,0	7	350	1	0,3	1	0,3	-	-	-	-	-	-	-	-
8501	1 231	552	44,8	6	546	-	-	1	0,2	1	0,2	-	-	-	-	-	-
8601	1 318	452	34,3	16	436	1	0,2	-	-	-	-	-	-	-	-	-	-
8602	1 003	443	44,2	8	435	3	0,7	-	-	1	0,2	-	-	-	-	-	-
8603	872	402	46,1	5	397	-	-	2	0,5	1	0,3	-	-	-	-	-	-
Briefwahl	x	14 353	x	123	14 230	51	0,4	14	0,1	13	0,1	14	0,1	7	0,0	7	0,0
insgesamt	128 782	63 897	49,6	961	62 936	210	0,3	63	0,1	59	0,1	35	0,1	39	0,1	19	0,0

Ergebnisse der Europawahl am 25. Mai 2014 nach Wahlbezirken in der Landeshauptstadt Potsdam

Wahlbezirk	Wahlberechtigte insgesamt	Wähler	Wahlbeteiligung in %	ungültige Stimmen	gültige Stimmen	von den gültigen Stimmen entfielen auf											
						BüSo		AfD		PRO NRW		MLPD		NPD		Die Partei	
						Anzahl	%	Anzahl	%	Anzahl	%	Anzahl	%	Anzahl	%	Anzahl	%
1101	961	363	37,8	9	354	-	-	16	4,5	-	-	-	-	3	0,8	6	1,7
1102	1 292	527	40,8	4	523	1	0,2	70	13,4	-	-	2	0,4	5	1,0	10	1,9
1301	903	324	35,9	5	319	-	-	18	5,6	-	-	-	-	2	0,6	5	1,6
1302	1 507	666	44,2	12	654	-	-	62	9,5	-	-	2	0,3	3	0,5	7	1,1
1303	1 354	529	39,1	8	521	1	0,2	37	7,1	-	-	1	0,2	3	0,6	4	0,8
1304	1 119	506	45,2	2	504	1	0,2	51	10,1	-	-	3	0,6	4	0,8	5	1,0
1305	745	270	36,2	1	269	-	-	31	11,5	1	0,4	-	-	1	0,4	2	0,7
1306	987	514	52,1	2	512	-	-	31	6,1	-	-	-	-	1	0,2	2	0,4
1307	952	428	45,0	8	420	-	-	52	12,4	-	-	-	-	2	0,5	3	0,7
1401	123	66	53,7	-	66	-	-	2	3,0	-	-	-	-	-	-	-	-
1501	1 107	500	45,2	5	495	2	0,4	43	8,7	-	-	-	-	2	0,4	6	1,2
1502	1 126	449	39,9	8	441	-	-	39	8,8	-	-	2	0,5	3	0,7	8	1,8
1503	1 071	468	43,7	10	458	-	-	36	7,9	-	-	-	-	3	0,7	-	-
1601	343	177	51,6	8	169	-	-	17	10,1	-	-	-	-	4	2,4	-	-
1701	1 117	511	45,7	12	499	-	-	28	5,6	-	-	1	0,2	1	0,2	3	0,6
1702	933	490	52,5	9	481	-	-	27	5,6	-	-	-	-	4	0,8	8	1,7
2101	1 007	410	40,7	10	400	-	-	28	7,0	-	-	-	-	1	0,3	4	1,0
2102	1 281	554	43,2	3	551	-	-	33	6,0	-	-	1	0,2	2	0,4	5	0,9
2103	1 061	526	49,6	5	521	-	-	36	6,9	-	-	-	-	-	-	5	1,0
2201	1 533	571	37,2	8	563	-	-	50	8,9	-	-	-	-	-	-	6	1,1
2202	713	344	48,2	2	342	-	-	20	5,8	-	-	-	-	1	0,3	4	1,2
2301	997	413	41,4	2	411	-	-	39	9,5	-	-	-	-	1	0,2	2	0,5
2302	931	423	45,4	2	421	-	-	30	7,1	-	-	-	-	2	0,5	5	1,2
3101	1 072	387	36,1	3	384	-	-	31	8,1	1	0,3	-	-	-	-	11	2,9
3102	1 322	590	44,6	8	582	-	-	23	4,0	-	-	-	-	3	0,5	25	4,3
3103	1 258	559	44,4	7	552	-	-	22	4,0	-	-	1	0,2	1	0,2	18	3,3
3104	1 362	568	41,7	13	555	2	0,4	37	6,7	-	-	1	0,2	3	0,5	5	0,9
3105	1 308	630	48,2	13	617	-	-	27	4,4	-	-	-	-	1	0,2	5	0,8
3106	1 414	775	54,8	2	773	-	-	23	3,0	-	-	1	0,1	6	0,8	-	-
3107	1 327	542	40,8	6	536	-	-	34	6,3	-	-	1	0,2	8	1,5	10	1,9
3201	1 169	523	44,7	6	517	-	-	26	5,0	-	-	1	0,2	4	0,8	17	3,3
3202	1 034	385	37,2	8	377	3	0,8	24	6,4	-	-	3	0,8	3	0,8	2	0,5
3203	1 515	611	40,3	9	602	-	-	26	4,3	-	-	-	-	6	1,0	13	2,2
3204	1 102	429	38,9	10	419	1	0,2	26	6,2	-	-	1	0,2	2	0,5	6	1,4
3205	1 145	574	50,1	8	566	1	0,2	44	7,8	-	-	2	0,4	4	0,7	9	1,6
4101	1 239	473	38,2	5	468	1	0,2	23	4,9	-	-	1	0,2	-	-	12	2,6
4102	1 116	465	41,7	4	461	-	-	13	2,8	-	-	-	-	1	0,2	11	2,4
4103	1 221	435	35,6	4	431	-	-	17	3,9	-	-	1	0,2	1	0,2	15	3,5
4104	1 164	449	38,6	10	439	-	-	39	8,9	2	0,5	2	0,5	1	0,2	13	3,0
4105	1 394	592	42,5	10	582	-	-	35	6,0	-	-	-	-	4	0,7	23	4,0
4106	1 304	439	33,7	10	429	-	-	23	5,4	-	-	-	-	3	0,7	1	0,2

Ergebnisse der Europawahl am 25. Mai 2014 nach Wahlbezirken in der Landeshauptstadt Potsdam

Wahlbezirk	Wahlberechtigte insgesamt	Wähler	Wahlbeteiligung in %	ungültige Stimmen	gültige Stimmen	von den gültigen Stimmen entfielen auf											
						BüSo		AfD		PRO NRW		MLPD		NPD		Die Partei	
						Anzahl	%	Anzahl	%	Anzahl	%	Anzahl	%	Anzahl	%	Anzahl	%
4107	1 305	514	39,4	14	500	-	-	36	7,2	1	0,2	1	0,2	3	0,6	2	0,4
4108	1 109	459	41,4	7	452	1	0,2	19	4,2	-	-	-	-	3	0,7	9	2,0
4201	1 379	492	35,7	15	477	-	-	28	5,9	-	-	2	0,4	6	1,3	9	1,9
4202	930	322	34,6	10	312	-	-	24	7,7	1	0,3	1	0,3	4	1,3	6	1,9
4203	1 134	390	34,4	10	380	-	-	17	4,5	-	-	-	-	3	0,8	7	1,8
4204	1 014	338	33,3	12	326	-	-	23	7,1	1	0,3	-	-	2	0,6	3	0,9
4205	1 496	427	28,5	6	421	-	-	23	5,5	1	0,2	-	-	2	0,5	8	1,9
4206	531	253	47,6	3	250	-	-	15	6,0	-	-	-	-	-	-	18	7,2
5201	850	368	43,3	6	362	1	0,3	31	8,6	-	-	-	-	3	0,8	6	1,7
5202	1 121	561	50,0	9	552	-	-	36	6,5	-	-	-	-	1	0,2	6	1,1
5203	1 179	600	50,9	2	598	-	-	33	5,5	-	-	-	-	1	0,2	12	2,0
5204	1 498	737	49,2	4	733	-	-	33	4,5	1	0,1	2	0,3	-	-	6	0,8
5205	1 387	691	49,8	7	684	-	-	38	5,6	1	0,1	1	0,1	1	0,1	15	2,2
5206	1 575	680	43,2	7	673	-	-	30	4,5	-	-	-	-	5	0,7	9	1,3
5207	1 164	479	41,2	4	475	-	-	35	7,4	-	-	1	0,2	3	0,6	20	4,2
5301	1 185	481	40,6	16	465	2	0,4	14	3,0	-	-	-	-	4	0,9	16	3,4
5302	1 146	500	43,6	5	495	-	-	21	4,2	-	-	-	-	1	0,2	17	3,4
5303	1 086	454	41,8	6	448	-	-	24	5,4	-	-	-	-	-	-	7	1,6
5304	969	373	38,5	11	362	-	-	28	7,7	-	-	1	0,3	1	0,3	6	1,7
5305	1 134	409	36,1	17	392	-	-	32	8,2	2	0,5	-	-	4	1,0	5	1,3
5306	1 226	584	47,6	8	576	-	-	31	5,4	-	-	-	-	2	0,3	10	1,7
5307	1 341	533	39,7	6	527	1	0,2	42	8,0	2	0,4	-	-	4	0,8	18	3,4
5308	1 321	599	45,3	1	598	-	-	22	3,7	1	0,2	-	-	5	0,8	9	1,5
6101	1 109	398	35,9	9	389	-	-	22	5,7	-	-	-	-	3	0,8	3	0,8
6201	1 058	441	41,7	4	437	2	0,5	18	4,1	-	-	1	0,2	5	1,1	13	3,0
6202	1 097	434	39,6	10	424	-	-	35	8,3	-	-	-	-	6	1,4	4	0,9
6203	1 228	574	46,7	6	568	-	-	69	12,1	-	-	2	0,4	-	-	9	1,6
6301	945	255	27,0	6	249	-	-	20	8,0	-	-	-	-	1	0,4	5	2,0
6302	932	222	23,8	4	218	-	-	22	10,1	-	-	-	-	8	3,7	2	0,9
6303	709	190	26,8	6	184	-	-	9	4,9	-	-	-	-	4	2,2	4	2,2
6304	913	254	27,8	7	247	-	-	19	7,7	-	-	3	1,2	5	2,0	5	2,0
6305	770	187	24,3	1	186	1	0,5	17	9,1	-	-	1	0,5	3	1,6	1	0,5
6306	888	228	25,7	8	220	-	-	23	10,5	-	-	1	0,5	5	2,3	4	1,8
6307	744	149	20,0	2	147	-	-	13	8,8	-	-	-	-	2	1,4	1	0,7
6308	847	179	21,1	2	177	-	-	14	7,9	-	-	-	-	5	2,8	5	2,8
6401	1 291	468	36,3	6	462	-	-	36	7,8	-	-	-	-	9	1,9	4	0,9
6402	1 489	503	33,8	11	492	1	0,2	47	9,6	-	-	-	-	4	0,8	4	0,8
6403	1 022	380	37,2	7	373	1	0,3	31	8,3	-	-	2	0,5	6	1,6	3	0,8
6404	1 162	463	39,8	16	447	-	-	36	8,1	-	-	1	0,2	4	0,9	6	1,3
6501	1 137	377	33,2	8	369	-	-	26	7,0	-	-	-	-	1	0,3	5	1,4
6502	1 009	275	27,3	5	270	-	-	27	10,0	-	-	-	-	9	3,3	1	0,4

Ergebnisse der Europawahl am 25. Mai 2014 nach Wahlbezirken in der Landeshauptstadt Potsdam

Wahlbezirk	Wahlberechtigte insgesamt	Wähler	Wahlbeteiligung in %	ungültige Stimmen	gültige Stimmen	von den gültigen Stimmen entfielen auf											
						BüSo		AfD		PRO NRW		MLPD		NPD		Die Partei	
						Anzahl	%	Anzahl	%	Anzahl	%	Anzahl	%	Anzahl	%	Anzahl	%
6503	921	328	35,6	9	319	-	-	35	11,0	-	-	-	-	7	2,2	3	0,9
6504	752	211	28,1	3	208	-	-	18	8,7	1	0,5	-	-	5	2,4	-	-
6505	778	212	27,2	3	209	-	-	21	10,0	-	-	-	-	6	2,9	2	1,0
6506	935	246	26,3	6	240	-	-	31	12,9	-	-	1	0,4	5	2,1	2	0,8
6507	1 352	335	24,8	6	329	1	0,3	20	6,1	-	-	-	-	7	2,1	3	0,9
6508	973	302	31,0	7	295	1	0,3	34	11,5	-	-	-	-	12	4,1	3	1,0
7101	1 363	576	42,3	6	570	-	-	45	7,9	1	0,2	1	0,2	6	1,1	5	0,9
7102	1 064	363	34,1	6	357	-	-	30	8,4	-	-	-	-	7	2,0	3	0,8
7103	1 389	501	36,1	7	494	1	0,2	47	9,5	1	0,2	-	-	7	1,4	4	0,8
7104	1 345	540	40,1	13	527	-	-	58	11,0	-	-	-	-	5	0,9	3	0,6
7105	1 205	470	39,0	10	460	-	-	35	7,6	1	0,2	-	-	7	1,5	4	0,9
7106	1 144	376	32,9	7	369	-	-	23	6,2	1	0,3	-	-	5	1,4	3	0,8
7107	911	250	27,4	10	240	-	-	14	5,8	-	-	1	0,4	8	3,3	2	0,8
7108	840	242	28,8	14	228	-	-	25	11,0	-	-	-	-	4	1,8	3	1,3
7109	1 336	383	28,7	4	379	-	-	33	8,7	-	-	-	-	4	1,1	1	0,3
7110	927	220	23,7	5	215	-	-	23	10,7	-	-	-	-	2	0,9	1	0,5
7111	1 152	426	37,0	10	416	2	0,5	39	9,4	2	0,5	1	0,2	7	1,7	3	0,7
7112	996	241	24,2	5	236	-	-	29	12,3	-	-	-	-	3	1,3	3	1,3
7201	961	343	35,7	6	337	2	0,6	41	12,2	-	-	-	-	3	0,9	1	0,3
7202	1 308	410	31,3	15	395	-	-	26	6,6	-	-	-	-	6	1,5	3	0,8
7203	794	194	24,4	2	192	-	-	9	4,7	-	-	-	-	5	2,6	2	1,0
7204	837	230	27,5	1	229	-	-	27	11,8	1	0,4	1	0,4	4	1,7	3	1,3
7205	747	191	25,6	4	187	-	-	20	10,7	-	-	-	-	2	1,1	3	1,6
7206	714	176	24,6	5	171	-	-	14	8,2	-	-	-	-	1	0,6	1	0,6
7301	1 051	338	32,2	3	335	-	-	28	8,4	-	-	-	-	1	0,3	4	1,2
7302	1 072	317	29,6	8	309	3	1,0	26	8,4	-	-	-	-	2	0,6	7	2,3
7303	1 133	487	43,0	8	479	-	-	50	10,4	-	-	-	-	5	1,0	2	0,4
7304	650	212	32,6	10	202	-	-	13	6,4	-	-	-	-	2	1,0	-	-
8101	345	180	52,2	4	176	-	-	14	8,0	-	-	-	-	4	2,3	2	1,1
8201	940	407	43,3	6	401	-	-	29	7,2	-	-	1	0,2	6	1,5	4	1,0
8301	374	186	49,7	4	182	-	-	14	7,7	-	-	-	-	3	1,6	1	0,5
8401	846	343	40,5	5	338	-	-	38	11,2	2	0,6	-	-	4	1,2	4	1,2
8402	1 124	426	37,9	9	417	1	0,2	44	10,6	-	-	1	0,2	4	1,0	2	0,5
8403	1 020	357	35,0	7	350	-	-	45	12,9	-	-	-	-	7	2,0	4	1,1
8501	1 231	552	44,8	6	546	-	-	40	7,3	-	-	-	-	3	0,5	2	0,4
8601	1 318	452	34,3	16	436	-	-	37	8,5	1	0,2	1	0,2	9	2,1	3	0,7
8602	1 003	443	44,2	8	435	-	-	36	8,3	1	0,2	-	-	1	0,2	7	1,6
8603	872	402	46,1	5	397	-	-	38	9,6	-	-	-	-	2	0,5	4	1,0
Briefwahl	x	14 353	x	123	14 230	10	0,1	987	6,9	11	0,1	22	0,2	86	0,6	202	1,4
insgesamt	128 782	63 897	49,6	961	62 936	44	0,1	4 544	7,2	38	0,1	77	0,1	504	0,8	908	1,4

Ergebnisse zur Wahl der Stadtverordnetenversammlung am 25. Mai 2014 nach Wahlbezirken in der Landeshauptstadt Potsdam

Wahlkreis 1: Nauener Vorstadt, Berliner Vorstadt, Nördliche Innenstadt, Groß Glienicke, Sacrow

Wahlbezirk	Wahlberechtigte insgesamt	Wähler	Wahlbeteiligung in %	ungültige Stimmen	gültige Stimmen	von den gültigen Stimmen entfielen auf											
						DIE LINKE		SPD		CDU/ANW		GRÜNE/B 90		Andere		FDP	
						Anzahl	%	Anzahl	%	Anzahl	%	Anzahl	%	Anzahl	%	Anzahl	%
1401	132	68	51,5	-	202	28	13,9	31	15,3	48	23,8	33	16,3	-	-	7	3,5
2101	1 045	418	40,0	9	1 219	225	18,5	213	17,5	312	25,6	178	14,6	59	4,8	53	4,3
2102	1 346	567	42,1	8	1 674	221	13,2	270	16,1	259	15,5	344	20,5	158	9,4	132	7,9
2103	1 118	553	49,5	8	1 626	226	13,9	299	18,4	220	13,5	324	19,9	160	9,8	117	7,2
2301	1 034	424	41,0	7	1 241	120	9,7	259	20,9	343	27,6	177	14,3	40	3,2	135	10,9
2302	974	444	45,6	6	1 306	200	15,3	259	19,8	233	17,8	242	18,5	87	6,7	78	6,0
4101	1 288	487	37,8	8	1 432	240	16,8	302	21,1	201	14,0	294	20,5	174	12,2	55	3,8
4102	1 174	482	41,1	9	1 414	162	11,5	284	20,1	209	14,8	296	20,9	215	15,2	36	2,5
4103	1 267	438	34,6	2	1 305	249	19,1	213	16,3	160	12,3	259	19,8	241	18,5	35	2,7
4104	1 209	458	37,9	12	1 313	373	28,4	220	16,8	148	11,3	195	14,9	131	10,0	26	2,0
4105	1 464	602	41,1	14	1 746	329	18,8	370	21,2	215	12,3	253	14,5	210	12,0	49	2,8
4106	1 329	444	33,4	8	1 288	403	31,3	340	26,4	151	11,7	107	8,3	110	8,5	14	1,1
4107	1 325	515	38,9	15	1 492	537	36,0	371	24,9	201	13,5	127	8,5	82	5,5	9	0,6
4108	1 200	480	40,0	10	1 410	256	18,2	239	17,0	151	10,7	360	25,5	174	12,3	30	2,1
8601	1 385	467	33,7	18	1 328	257	19,4	351	26,4	318	23,9	136	10,2	35	2,6	19	1,4
8602	1 050	460	43,8	10	1 325	196	14,8	395	29,8	312	23,5	171	12,9	29	2,2	37	2,8
8603	908	412	45,4	7	1 197	207	17,3	299	25,0	321	26,8	169	14,1	18	1,5	17	1,4
Briefwahl	x	2 568	x	35	7 536	1 489	19,8	1 487	19,7	1 408	18,7	1 121	14,9	531	7,0	415	5,5
insgesamt	19 248	10 287	53,4	186	30 054	5 718	19,0	6 202	20,6	5 210	17,3	4 786	15,9	2 454	8,2	1 264	4,2

Ergebnisse zur Wahl der Stadtverordnetenversammlung am 25. Mai 2014 nach Wahlbezirken in der Landeshauptstadt Potsdam

Wahlkreis 1: Nauener Vorstadt, Berliner Vorstadt, Nördliche Innenstadt, Groß Glienicke, Sacrow

Wahlbezirk	Wahlberechtigte insgesamt	Wähler	Wahlbeteiligung in %	ungültige Stimmen	gültige Stimmen	von den gültigen Stimmen entfielen auf									
						BVB/FREIE WÄHLER/FAMILIE		Bürgerbündnis		AfD		Potsdamer Demokraten		UWG	
						Anzahl	%	Anzahl	%	Anzahl	%	Anzahl	%	Anzahl	%
1401	132	68	51,5	-	202	7	3,5	31	15,3	10	5,0	5	2,5	2	1,0
2101	1 045	418	40,0	9	1 219	8	0,7	81	6,6	52	4,3	31	2,5	7	0,6
2102	1 346	567	42,1	8	1 674	6	0,4	203	12,1	38	2,3	30	1,8	13	0,8
2103	1 118	553	49,5	8	1 626	-	-	193	11,9	49	3,0	32	2,0	6	0,4
2301	1 034	424	41,0	7	1 241	1	0,1	110	8,9	38	3,1	12	1,0	6	0,5
2302	974	444	45,6	6	1 306	16	1,2	130	10,0	42	3,2	12	0,9	7	0,5
4101	1 288	487	37,8	8	1 432	12	0,8	103	7,2	37	2,6	13	0,9	1	0,1
4102	1 174	482	41,1	9	1 414	17	1,2	137	9,7	20	1,4	33	2,3	5	0,4
4103	1 267	438	34,6	2	1 305	1	0,1	89	6,8	35	2,7	21	1,6	2	0,2
4104	1 209	458	37,9	12	1 313	10	0,8	89	6,8	77	5,9	34	2,6	10	0,8
4105	1 464	602	41,1	14	1 746	20	1,1	155	8,9	70	4,0	68	3,9	7	0,4
4106	1 329	444	33,4	8	1 288	13	1,0	82	6,4	45	3,5	23	1,8	-	-
4107	1 325	515	38,9	15	1 492	6	0,4	58	3,9	74	5,0	17	1,1	10	0,7
4108	1 200	480	40,0	10	1 410	12	0,9	118	8,4	28	2,0	32	2,3	10	0,7
8601	1 385	467	33,7	18	1 328	25	1,9	38	2,9	73	5,5	6	0,5	70	5,3
8602	1 050	460	43,8	10	1 325	5	0,4	58	4,4	47	3,5	15	1,1	60	4,5
8603	908	412	45,4	7	1 197	6	0,5	40	3,3	72	6,0	2	0,2	46	3,8
Briefwahl	x	2 568	x	35	7 536	45	0,6	546	7,2	234	3,1	162	2,1	98	1,3
insgesamt	19 248	10 287	53,4	186	30 054	210	0,7	2 261	7,5	1 041	3,5	548	1,8	360	1,2

Ergebnisse zur Wahl der Stadtverordnetenversammlung am 25. Mai 2014 nach Wahlbezirken in der Landeshauptstadt Potsdam

Wahlkreis 2: Bornim, Nedlitz, Bornstedt, Grube, Jägervorstadt, Uetz-Paaren, Marquardt, Satzkorn, Fahrland, Neu Fahrland

Wahlbezirk	Wahlberechtigte insgesamt	Wähler	Wahlbeteiligung in %	ungültige Stimmen	gültige Stimmen	von den gültigen Stimmen entfielen auf									
						DIE LINKE		SPD		CDU/ANW		GRÜNE/B 90		Andere	
						Anzahl	%	Anzahl	%	Anzahl	%	Anzahl	%	Anzahl	%
1101	993	376	37,9	5	1 101	205	18,6	228	20,7	352	32,0	94	8,5	53	4,8
1102	1 358	550	40,5	6	1 632	238	14,6	320	19,6	523	32,0	136	8,3	95	5,8
1301	944	328	34,7	5	958	197	20,6	187	19,5	156	16,3	112	11,7	145	15,1
1302	1 540	676	43,9	10	1 928	366	19,0	472	24,5	397	20,6	202	10,5	103	5,3
1303	1 393	536	38,5	12	1 543	219	14,2	382	24,8	395	25,6	203	13,2	83	5,4
1304	1 152	517	44,9	1	1 540	220	14,3	338	21,9	442	28,7	161	10,5	81	5,3
1305	785	277	35,3	1	821	157	19,1	208	25,3	184	22,4	99	12,1	33	4,0
1306	1 035	537	51,9	3	1 588	133	8,4	295	18,6	561	35,3	233	14,7	90	5,7
1307	977	436	44,6	5	1 286	256	19,9	279	21,7	251	19,5	125	9,7	121	9,4
1601	357	214	59,9	8	601	49	8,2	118	19,6	224	37,3	71	11,8	15	2,5
2201	1 593	579	36,3	11	1 699	193	11,4	423	24,9	393	23,1	242	14,2	83	4,9
2202	746	354	47,5	2	1 053	208	19,8	252	23,9	176	16,7	140	13,3	84	8,0
8101	359	222	61,8	6	639	79	12,4	68	10,6	315	49,3	49	7,7	23	3,6
8201	964	413	42,8	8	1 203	301	25,0	299	24,9	293	24,4	74	6,2	34	2,8
8301	391	217	55,5	3	639	128	20,0	181	28,3	111	17,4	70	11,0	20	3,1
8401	899	354	39,4	4	1 035	148	14,3	336	32,5	235	22,7	96	9,3	24	2,3
8402	1 181	445	37,7	7	1 312	185	14,1	326	24,8	291	22,2	230	17,5	20	1,5
8403	1 053	364	34,6	8	1 050	170	16,2	352	33,5	150	14,3	130	12,4	40	3,8
8501	1 266	568	44,9	8	1 667	235	14,1	338	20,3	286	17,2	125	7,5	63	3,8
Briefwahl	x	2 110	x	19	6 171	991	16,1	1 297	21,0	1 489	24,1	714	11,6	319	5,2
insgesamt	18 986	10 073	53,1	132	29 466	4 678	15,9	6 699	22,7	7 224	24,5	3 306	11,2	1 529	5,2

Ergebnisse zur Wahl der Stadtverordnetenversammlung am 25. Mai 2014 nach Wahlbezirken in der Landeshauptstadt Potsdam

Wahlkreis 2: Bornim, Nedlitz, Bornstedt, Grube, Jägervorstadt, Uetz-Paaren, Marquardt, Satzkorn, Fahrland, Neu Fahrland

Wahlbezirk	Wahlberechtigte insgesamt	Wähler	Wahlbeteiligung in %	ungültige Stimmen	gültige Stimmen	von den gültigen Stimmen entfielen auf									
						FDP		BVB/FREIE WÄHLER/FAMILIE		Bürgerbündnis		AfD		Potsdamer Demokraten	
						Anzahl	%	Anzahl	%	Anzahl	%	Anzahl	%	Anzahl	%
1101	993	376	37,9	5	1 101	43	3,9	10	0,9	77	7,0	27	2,5	12	1,1
1102	1 358	550	40,5	6	1 632	20	1,2	8	0,5	126	7,7	125	7,7	41	2,5
1301	944	328	34,7	5	958	22	2,3	3	0,3	89	9,3	32	3,3	15	1,6
1302	1 540	676	43,9	10	1 928	58	3,0	19	1,0	144	7,5	129	6,7	38	2,0
1303	1 393	536	38,5	12	1 543	23	1,5	9	0,6	160	10,4	53	3,4	16	1,0
1304	1 152	517	44,9	1	1 540	60	3,9	9	0,6	112	7,3	77	5,0	40	2,6
1305	785	277	35,3	1	821	19	2,3	8	1,0	57	6,9	49	6,0	7	0,9
1306	1 035	537	51,9	3	1 588	78	4,9	3	0,2	136	8,6	47	3,0	12	0,8
1307	977	436	44,6	5	1 286	32	2,5	11	0,9	120	9,3	82	6,4	9	0,7
1601	357	214	59,9	8	601	5	0,8	8	1,3	69	11,5	40	6,7	2	0,3
2201	1 593	579	36,3	11	1 699	73	4,3	7	0,4	180	10,6	90	5,3	15	0,9
2202	746	354	47,5	2	1 053	35	3,3	6	0,6	89	8,5	34	3,2	29	2,8
8101	359	222	61,8	6	639	4	0,6	7	1,1	41	6,4	50	7,8	3	0,5
8201	964	413	42,8	8	1 203	15	1,2	29	2,4	65	5,4	81	6,7	12	1,0
8301	391	217	55,5	3	639	11	1,7	9	1,4	48	7,5	54	8,5	7	1,1
8401	899	354	39,4	4	1 035	44	4,3	6	0,6	55	5,3	79	7,6	12	1,2
8402	1 181	445	37,7	7	1 312	65	5,0	16	1,2	65	5,0	110	8,4	4	0,3
8403	1 053	364	34,6	8	1 050	27	2,6	5	0,5	61	5,8	109	10,4	6	0,6
8501	1 266	568	44,9	8	1 667	61	3,7	7	0,4	464	27,8	72	4,3	16	1,0
Briefwahl	x	2 110	x	19	6 171	227	3,7	42	0,7	607	9,8	390	6,3	95	1,5
insgesamt	18 986	10 073	53,1	132	29 466	922	3,1	222	0,8	2 765	9,4	1 730	5,9	391	1,3

Ergebnisse zur Wahl der Stadtverordnetenversammlung am 25. Mai 2014 nach Wahlbezirken in der Landeshauptstadt Potsdam

Wahlkreis 3: Eiche, Golm, Brandenburger Vorstadt, Potsdam West, Wildpark

Wahlbezirk	Wahlberechtigte insgesamt	Wähler	Wahlbeteiligung in %	ungültige Stimmen	gültige Stimmen	von den gültigen Stimmen entfielen auf									
						DIE LINKE		SPD		CDU/ANW		GRÜNE/B 90		Andere	
						Anzahl	%	Anzahl	%	Anzahl	%	Anzahl	%	Anzahl	%
1501	1 153	517	44,8	3	1 530	279	18,2	384	25,1	337	22,0	170	11,1	59	3,9
1502	1 260	464	36,8	9	1 325	357	26,9	274	20,7	208	15,7	161	12,2	69	5,2
1503	1 100	480	43,6	7	1 412	345	24,4	388	27,5	241	17,1	112	7,9	50	3,5
1701	1 173	530	45,2	12	1 541	301	19,5	481	31,2	304	19,7	145	9,4	51	3,3
1702	974	498	51,1	8	1 458	203	13,9	472	32,4	346	23,7	142	9,7	48	3,3
3101	1 112	398	35,8	6	1 163	341	29,3	224	19,3	116	10,0	150	12,9	164	14,1
3102	1 394	609	43,7	9	1 780	277	15,6	320	18,0	156	8,8	450	25,3	326	18,3
3103	1 310	566	43,2	10	1 568	331	21,1	157	10,0	173	11,0	360	23,0	362	23,1
3104	1 381	570	41,3	12	1 649	604	36,6	459	27,8	269	16,3	60	3,6	38	2,3
3105	1 347	656	48,7	10	1 929	399	20,7	298	15,4	208	10,8	440	22,8	369	19,1
3106	1 465	795	54,3	8	2 354	402	17,1	404	17,2	207	8,8	546	23,2	538	22,9
3107	1 359	551	40,5	12	1 594	396	24,8	461	28,9	210	13,2	143	9,0	134	8,4
3201	1 208	542	44,9	9	1 585	383	24,2	341	21,5	131	8,3	226	14,3	323	20,4
3202	1 056	394	37,3	5	1 153	491	42,6	275	23,9	121	10,5	55	4,8	80	6,9
3203	1 570	628	40,0	13	1 827	419	22,9	343	18,8	210	11,5	302	16,5	291	15,9
3204	1 127	435	38,6	6	1 261	488	38,7	315	25,0	104	8,2	113	9,0	89	7,1
3205	1 201	584	48,6	11	1 706	403	23,6	403	23,6	229	13,4	221	13,0	159	9,3
Briefwahl	x	2 548	x	31	7 480	1 904	25,5	1 668	22,3	1 050	14,0	1 023	13,7	856	11,4
insgesamt	21 190	11 765	55,5	181	34 315	8 323	24,3	7 667	22,3	4 620	13,5	4 819	14,0	4 006	11,7

Ergebnisse zur Wahl der Stadtverordnetenversammlung am 25. Mai 2014 nach Wahlbezirken in der Landeshauptstadt Potsdam

Wahlkreis 3: Eiche, Golm, Brandenburger Vorstadt, Potsdam West, Wildpark

Wahlbezirk	Wahlberechtigte insgesamt	Wähler	Wahlbeteiligung in %	ungültige Stimmen	gültige Stimmen	von den gültigen Stimmen entfielen auf									
						FDP		BVB/FREIE WÄHLER/FAMILIE		Bürgerbündnis		AfD		Potsdamer Demokraten	
						Anzahl	%	Anzahl	%	Anzahl	%	Anzahl	%	Anzahl	%
1501	1 153	517	44,8	3	1 530	19	1,2	25	1,6	118	7,7	59	3,9	80	5,2
1502	1 260	464	36,8	9	1 325	10	0,8	20	1,5	105	7,9	61	4,6	60	4,5
1503	1 100	480	43,6	7	1 412	15	1,1	17	1,2	107	7,6	51	3,6	86	6,1
1701	1 173	530	45,2	12	1 541	21	1,4	40	2,6	119	7,7	31	2,0	48	3,1
1702	974	498	51,1	8	1 458	18	1,2	16	1,1	84	5,8	53	3,6	76	5,2
3101	1 112	398	35,8	6	1 163	20	1,7	15	1,3	64	5,5	41	3,5	28	2,4
3102	1 394	609	43,7	9	1 780	36	2,0	17	1,0	117	6,6	41	2,3	40	2,2
3103	1 310	566	43,2	10	1 568	14	0,9	8	0,5	77	4,9	26	1,7	60	3,8
3104	1 381	570	41,3	12	1 649	9	0,5	9	0,5	75	4,5	77	4,7	49	3,0
3105	1 347	656	48,7	10	1 929	13	0,7	6	0,3	155	8,0	21	1,1	20	1,0
3106	1 465	795	54,3	8	2 354	11	0,5	11	0,5	142	6,0	48	2,0	45	1,9
3107	1 359	551	40,5	12	1 594	19	1,2	22	1,4	73	4,6	79	5,0	57	3,6
3201	1 208	542	44,9	9	1 585	24	1,5	9	0,6	70	4,4	44	2,8	34	2,1
3202	1 056	394	37,3	5	1 153	10	0,9	5	0,4	53	4,6	29	2,5	34	2,9
3203	1 570	628	40,0	13	1 827	40	2,2	16	0,9	120	6,6	40	2,2	46	2,5
3204	1 127	435	38,6	6	1 261	13	1,0	9	0,7	64	5,1	40	3,2	26	2,1
3205	1 201	584	48,6	11	1 706	36	2,1	19	1,1	85	5,0	61	3,6	90	5,3
Briefwahl	x	2 548	x	31	7 480	95	1,3	46	0,6	363	4,9	223	3,0	252	3,4
insgesamt	21 190	11 765	55,5	181	34 315	423	1,2	310	0,9	1 991	5,8	1 025	3,0	1 131	3,3

Ergebnisse zur Wahl der Stadtverordnetenversammlung am 25. Mai 2014 nach Wahlbezirken in der Landeshauptstadt Potsdam

Wahlkreis 4: Südliche Innenstadt, Klein Glienicke, Babelsberg Nord, Babelsberg Süd

Wahlbezirk	Wahlberechtigte insgesamt	Wähler	Wahlbeteiligung in %	ungültige Stimmen	gültige Stimmen	von den gültigen Stimmen entfielen auf											
						DIE LINKE		SPD		CDU/ANW		GRÜNE/B 90		Andere		FDP	
						Anzahl	%	Anzahl	%	Anzahl	%	Anzahl	%	Anzahl	%	Anzahl	%
4201	1 417	499	35,2	14	1 432	538	37,6	349	24,4	152	10,6	130	9,1	81	5,7	11	0,8
4202	962	324	33,7	9	941	301	32,0	268	28,5	117	12,4	52	5,5	99	10,5	9	1,0
4203	1 151	392	34,1	10	1 121	494	44,1	277	24,7	124	11,1	67	6,0	69	6,2	19	1,7
4204	1 029	340	33,0	15	956	301	31,5	299	31,3	97	10,1	73	7,6	41	4,3	23	2,4
4205	1 554	435	28,0	10	1 248	323	25,9	308	24,7	176	14,1	159	12,7	153	12,3	11	0,9
4206	545	260	47,7	4	766	147	19,2	90	11,7	93	12,1	100	13,1	272	35,5	14	1,8
5201	919	383	41,7	7	1 126	158	14,0	255	22,6	202	17,9	195	17,3	65	5,8	51	4,5
5202	1 156	577	49,9	5	1 709	299	17,5	327	19,1	351	20,5	243	14,2	131	7,7	97	5,7
5203	1 231	623	50,6	5	1 838	283	15,4	400	21,8	285	15,5	302	16,4	177	9,6	114	6,2
5204	1 559	770	49,4	7	2 272	357	15,7	549	24,2	326	14,3	478	21,0	263	11,6	60	2,6
5205	1 437	713	49,6	11	2 100	307	14,6	432	20,6	271	12,9	417	19,9	291	13,9	55	2,6
5206	1 631	698	42,8	10	2 036	431	21,2	461	22,6	242	11,9	323	15,9	257	12,6	55	2,7
5207	1 209	497	41,1	6	1 460	253	17,3	295	20,2	188	12,9	240	16,4	247	16,9	34	2,3
5301	1 218	494	40,6	14	1 433	268	18,7	383	26,7	190	13,3	190	13,3	169	11,8	32	2,2
5302	1 180	507	43,0	2	1 514	281	18,6	319	21,1	142	9,4	296	19,6	184	12,2	49	3,2
5303	1 111	470	42,3	5	1 387	304	21,9	412	29,7	150	10,8	182	13,1	153	11,0	16	1,2
5304	987	381	38,6	10	1 093	271	24,8	355	32,5	156	14,3	113	10,3	55	5,0	9	0,8
5305	1 166	418	35,8	14	1 193	325	27,2	282	23,6	190	15,9	128	10,7	83	7,0	17	1,4
5306	1 290	608	47,1	7	1 803	274	15,2	476	26,4	316	17,5	401	22,2	97	5,4	64	3,5
5307	1 377	544	39,5	8	1 588	281	17,7	357	22,5	259	16,3	181	11,4	216	13,6	62	3,9
5308	1 354	609	45,0	5	1 786	262	14,7	409	22,9	167	9,4	372	20,8	275	15,4	30	1,7
Briefwahl	x	2 932	x	44	8 642	1 869	21,6	1 952	22,6	1 161	13,4	1 329	15,4	841	9,7	309	3,6
insgesamt	25 483	13 474	52,9	222	39 444	8 327	21,1	9 255	23,5	5 355	13,6	5 971	15,1	4 219	10,7	1 141	2,9

Ergebnisse zur Wahl der Stadtverordnetenversammlung am 25. Mai 2014 nach Wahlbezirken in der Landeshauptstadt Potsdam

Wahlkreis 4: Südliche Innenstadt, Klein Glienicke, Babelsberg Nord, Babelsberg Süd

Wahlbezirk	Wahlberechtigte insgesamt	Wähler	Wahlbeteiligung in %	ungültige Stimmen	gültige Stimmen	von den gültigen Stimmen entfielen auf									
						BVB/FREIE WÄHLER/FAMILIE		Bürgerbündnis		AfD		EW Koop		Potsdamer Demokraten	
						Anzahl	%	Anzahl	%	Anzahl	%	Anzahl	%	Anzahl	%
4201	1 417	499	35,2	14	1 432	14	1,0	46	3,2	89	6,2	7	0,5	15	1,0
4202	962	324	33,7	9	941	10	1,1	41	4,4	33	3,5	6	0,6	5	0,5
4203	1 151	392	34,1	10	1 121	4	0,4	30	2,7	29	2,6	-	-	8	0,7
4204	1 029	340	33,0	15	956	20	2,1	40	4,2	52	5,4	3	0,3	7	0,7
4205	1 554	435	28,0	10	1 248	4	0,3	52	4,2	45	3,6	6	0,5	11	0,9
4206	545	260	47,7	4	766	5	0,7	10	1,3	22	2,9	4	0,5	9	1,2
5201	919	383	41,7	7	1 126	4	0,4	131	11,6	48	4,3	7	0,6	10	0,9
5202	1 156	577	49,9	5	1 709	6	0,4	195	11,4	31	1,8	2	0,1	27	1,6
5203	1 231	623	50,6	5	1 838	11	0,6	176	9,6	46	2,5	7	0,4	37	2,0
5204	1 559	770	49,4	7	2 272	10	0,4	136	6,0	64	2,8	12	0,5	17	0,7
5205	1 437	713	49,6	11	2 100	14	0,7	193	9,2	74	3,5	15	0,7	31	1,5
5206	1 631	698	42,8	10	2 036	18	0,9	154	7,6	56	2,8	13	0,6	26	1,3
5207	1 209	497	41,1	6	1 460	5	0,3	126	8,6	45	3,1	2	0,1	25	1,7
5301	1 218	494	40,6	14	1 433	11	0,8	147	10,3	30	2,1	5	0,3	8	0,6
5302	1 180	507	43,0	2	1 514	24	1,6	151	10,0	40	2,6	13	0,9	15	1,0
5303	1 111	470	42,3	5	1 387	5	0,4	85	6,1	55	4,0	11	0,8	14	1,0
5304	987	381	38,6	10	1 093	12	1,1	46	4,2	65	5,9	-	-	11	1,0
5305	1 166	418	35,8	14	1 193	16	1,3	72	6,0	54	4,5	9	0,8	17	1,4
5306	1 290	608	47,1	7	1 803	13	0,7	59	3,3	77	4,3	7	0,4	19	1,1
5307	1 377	544	39,5	8	1 588	25	1,6	104	6,5	69	4,3	18	1,1	16	1,0
5308	1 354	609	45,0	5	1 786	12	0,7	193	10,8	50	2,8	8	0,4	8	0,4
Briefwahl	x	2 932	x	44	8 642	46	0,5	613	7,1	316	3,7	73	0,8	133	1,5
insgesamt	25 483	13 474	52,9	222	39 444	289	0,7	2 800	7,1	1 390	3,5	228	0,6	469	1,2

Ergebnisse zur Wahl der Stadtverordnetenversammlung am 25. Mai 2014 nach Wahlbezirken in der Landeshauptstadt Potsdam

Wahlkreis 5: Templiner Vorstadt, Teltower Vorstadt, Schlaatz, Waldstadt I und II, Industriegelände, Forst Potsdam Süd

Wahlbezirk	Wahlberechtigte insgesamt	Wähler	Wahlbeteiligung in %	ungültige Stimmen	gültige Stimmen	von den gültigen Stimmen entfielen auf									
						DIE LINKE		SPD		CDU/ANW		GRÜNE/B 90		Andere	
						Anzahl	%	Anzahl	%	Anzahl	%	Anzahl	%	Anzahl	%
6101	1 142	408	35,7	9	1 179	261	22,1	327	27,7	166	14,1	160	13,6	116	9,8
6201	1 085	449	41,4	7	1 316	291	22,1	418	31,8	93	7,1	192	14,6	158	12,0
6202	1 106	436	39,4	9	1 271	350	27,5	446	35,1	139	10,9	94	7,4	108	8,5
6203	1 251	584	46,7	12	1 712	343	20,0	497	29,0	270	15,8	156	9,1	138	8,1
6301	976	258	26,4	5	755	287	38,0	247	32,7	70	9,3	38	5,0	30	4,0
6302	980	227	23,2	3	668	219	32,8	227	34,0	37	5,5	41	6,1	36	5,4
6303	768	189	24,6	12	523	216	41,3	136	26,0	38	7,3	37	7,1	33	6,3
6304	941	256	27,2	10	727	312	42,9	180	24,8	80	11,0	39	5,4	33	4,5
6305	784	189	24,1	4	550	174	31,6	154	28,0	32	5,8	45	8,2	33	6,0
6306	923	232	25,1	5	673	228	33,9	188	27,9	66	9,8	45	6,7	22	3,3
6307	767	150	19,6	3	439	162	36,9	103	23,5	28	6,4	45	10,3	45	10,3
6308	892	179	20,1	4	520	168	32,3	152	29,2	47	9,0	32	6,2	40	7,7
6401	1 304	474	36,3	6	1 398	379	27,1	488	34,9	205	14,7	94	6,7	51	3,6
6402	1 505	505	33,6	11	1 388	545	39,3	350	25,2	191	13,8	59	4,3	26	1,9
6403	1 039	387	37,2	6	1 124	395	35,1	343	30,5	204	18,1	50	4,4	19	1,7
6404	1 177	469	39,8	13	1 269	470	37,0	449	35,4	124	9,8	60	4,7	51	4,0
6501	1 165	382	32,8	12	1 106	389	35,2	316	28,6	124	11,2	71	6,4	67	6,1
6502	1 033	282	27,3	2	831	297	35,7	257	30,9	65	7,8	41	4,9	33	4,0
6503	933	329	35,3	8	960	367	38,2	248	25,8	117	12,2	49	5,1	51	5,3
6504	774	210	27,1	4	609	266	43,7	141	23,2	51	8,4	32	5,3	21	3,4
6505	800	217	27,1	4	628	235	37,4	169	26,9	66	10,5	28	4,5	36	5,7
6506	955	252	26,4	8	720	266	36,9	221	30,7	67	9,3	39	5,4	31	4,3
6507	1 386	343	24,7	5	1 003	391	39,0	298	29,7	100	10,0	67	6,7	31	3,1
6508	994	307	30,9	10	881	343	38,9	225	25,5	68	7,7	61	6,9	45	5,1
Briefwahl	x	2 221	x	20	6 480	2 270	35,0	1 900	29,3	736	11,4	490	7,6	348	5,4
insgesamt	24 680	9 935	40,3	192	28 730	9 624	33,5	8 480	29,5	3 184	11,1	2 065	7,2	1 602	5,6

Ergebnisse zur Wahl der Stadtverordnetenversammlung am 25. Mai 2014 nach Wahlbezirken in der Landeshauptstadt Potsdam

Wahlkreis 5: Templiner Vorstadt, Teltower Vorstadt, Schlaatz, Waldstadt I und II, Industriegelände, Forst Potsdam Süd

Wahlbezirk	Wahlberechtigte insgesamt	Wähler	Wahlbeteiligung in %	ungültige Stimmen	gültige Stimmen	von den gültigen Stimmen entfielen auf									
						FDP		BVB/FREIE WÄHLER/FAMILIE		Bürgerbündnis		AfD		Potsdamer Demokraten	
						Anzahl	%	Anzahl	%	Anzahl	%	Anzahl	%	Anzahl	%
6101	1 142	408	35,7	9	1 179	28	2,4	12	1,0	52	4,4	39	3,3	18	1,5
6201	1 085	449	41,4	7	1 316	14	1,1	24	1,8	72	5,5	48	3,6	6	0,5
6202	1 106	436	39,4	9	1 271	10	0,8	7	0,6	34	2,7	52	4,1	31	2,4
6203	1 251	584	46,7	12	1 712	54	3,2	33	1,9	70	4,1	131	7,7	20	1,2
6301	976	258	26,4	5	755	3	0,4	3	0,4	15	2,0	52	6,9	10	1,3
6302	980	227	23,2	3	668	11	1,6	14	2,1	26	3,9	41	6,1	16	2,4
6303	768	189	24,6	12	523	1	0,2	14	2,7	21	4,0	21	4,0	6	1,1
6304	941	256	27,2	10	727	9	1,2	15	2,1	14	1,9	41	5,6	4	0,6
6305	784	189	24,1	4	550	6	1,1	18	3,3	28	5,1	49	8,9	11	2,0
6306	923	232	25,1	5	673	19	2,8	15	2,2	10	1,5	59	8,8	21	3,1
6307	767	150	19,6	3	439	-	-	4	0,9	20	4,6	27	6,2	5	1,1
6308	892	179	20,1	4	520	10	1,9	12	2,3	24	4,6	31	6,0	4	0,8
6401	1 304	474	36,3	6	1 398	33	2,4	28	2,0	28	2,0	64	4,6	28	2,0
6402	1 505	505	33,6	11	1 388	10	0,7	23	1,7	83	6,0	73	5,3	28	2,0
6403	1 039	387	37,2	6	1 124	13	1,2	16	1,4	23	2,0	43	3,8	18	1,6
6404	1 177	469	39,8	13	1 269	8	0,6	15	1,2	21	1,7	60	4,7	11	0,9
6501	1 165	382	32,8	12	1 106	19	1,7	16	1,4	42	3,8	46	4,2	16	1,4
6502	1 033	282	27,3	2	831	8	1,0	24	2,9	35	4,2	62	7,5	9	1,1
6503	933	329	35,3	8	960	13	1,4	13	1,4	19	2,0	75	7,8	8	0,8
6504	774	210	27,1	4	609	7	1,1	21	3,4	8	1,3	49	8,0	13	2,1
6505	800	217	27,1	4	628	6	1,0	8	1,3	28	4,5	44	7,0	8	1,3
6506	955	252	26,4	8	720	3	0,4	2	0,3	14	1,9	61	8,5	16	2,2
6507	1 386	343	24,7	5	1 003	14	1,4	12	1,2	19	1,9	48	4,8	23	2,3
6508	994	307	30,9	10	881	14	1,6	12	1,4	32	3,6	66	7,5	15	1,7
Briefwahl	x	2 221	x	20	6 480	101	1,6	68	1,0	145	2,2	268	4,1	154	2,4
insgesamt	24 680	9 935	40,3	192	28 730	414	1,4	429	1,5	883	3,1	1 550	5,4	499	1,7

Ergebnisse zur Wahl der Stadtverordnetenversammlung am 25. Mai 2014 nach Wahlbezirken in der Landeshauptstadt Potsdam

Wahlkreis 6: Stern, Drewitz, Kirchsteigfeld

Wahlbezirk	Wahlberechtigte insgesamt	Wähler	Wahlbeteiligung in %	ungültige Stimmen	gültige Stimmen	von den gültigen Stimmen entfielen auf									
						DIE LINKE		SPD		CDU/ANW		GRÜNE/B 90		Andere	
						Anzahl	%	Anzahl	%	Anzahl	%	Anzahl	%	Anzahl	%
7101	1 399	586	41,9	7	1 727	541	31,3	300	17,4	407	23,6	195	11,3	45	2,6
7102	1 084	369	34,0	7	1 074	483	45,0	246	22,9	125	11,6	41	3,8	44	4,1
7103	1 418	508	35,8	11	1 486	584	39,3	346	23,3	233	15,7	62	4,2	48	3,2
7104	1 366	549	40,2	14	1 593	679	42,6	297	18,6	211	13,2	103	6,5	56	3,5
7105	1 234	483	39,1	7	1 400	449	32,1	311	22,2	198	14,1	199	14,2	40	2,9
7106	1 163	378	32,5	6	1 103	575	52,1	215	19,5	125	11,3	57	5,2	29	2,6
7107	923	253	27,4	8	721	286	39,7	210	29,1	81	11,2	33	4,6	19	2,6
7108	852	244	28,6	14	667	267	40,0	155	23,2	65	9,7	55	8,2	13	1,9
7109	1 355	386	28,5	5	1 121	537	47,9	220	19,6	144	12,8	65	5,8	35	3,1
7110	970	226	23,3	7	645	311	48,2	141	21,9	57	8,8	21	3,3	19	2,9
7111	1 175	433	36,9	9	1 266	502	39,7	253	20,0	177	14,0	55	4,3	49	3,9
7112	1 005	242	24,1	6	706	278	39,4	187	26,5	48	6,8	38	5,4	28	4,0
7201	981	348	35,5	7	1 016	330	32,5	181	17,8	192	18,9	60	5,9	39	3,8
7202	1 343	415	30,9	16	1 183	495	41,8	338	28,6	175	14,8	34	2,9	21	1,8
7203	835	198	23,7	4	581	266	45,8	147	25,3	36	6,2	28	4,8	23	4,0
7204	892	233	26,1	3	687	294	42,8	185	26,9	59	8,6	33	4,8	27	3,9
7205	771	197	25,6	5	574	213	37,1	205	35,7	22	3,8	14	2,4	22	3,8
7206	759	180	23,7	4	521	207	39,7	160	30,7	40	7,7	27	5,2	14	2,7
7301	1 088	346	31,8	6	965	344	35,6	211	21,9	150	15,5	88	9,1	19	2,0
7302	1 101	321	29,2	11	920	339	36,8	197	21,4	121	13,2	51	5,5	27	2,9
7303	1 172	499	42,6	7	1 459	484	33,2	340	23,3	241	16,5	71	4,9	32	2,2
7304	664	217	32,7	4	625	253	40,5	175	28,0	69	11,0	28	4,5	23	3,7
Briefwahl	x	1 962	x	32	5 765	2 543	44,1	1 078	18,7	784	13,6	353	6,1	204	3,5
insgesamt	23 550	9 573	40,6	200	27 805	11 260	40,5	6 098	21,9	3 760	13,5	1 711	6,2	876	3,2

Ergebnisse zur Wahl der Stadtverordnetenversammlung am 25. Mai 2014 nach Wahlbezirken in der Landeshauptstadt Potsdam

Wahlkreis 6: Stern, Drewitz, Kirchsteigfeld

Wahlbezirk	Wahlberechtigte insgesamt	Wähler	Wahlbeteiligung in %	ungültige Stimmen	gültige Stimmen	von den gültigen Stimmen entfielen auf									
						FDP		BVB/FREIE WÄHLER/FAMILIE		Bürgerbündnis		AfD		Potsdamer Demokraten	
						Anzahl	%	Anzahl	%	Anzahl	%	Anzahl	%	Anzahl	%
7101	1 399	586	41,9	7	1 727	46	2,7	17	1,0	70	4,1	82	4,7	24	1,4
7102	1 084	369	34,0	7	1 074	13	1,2	12	1,1	14	1,3	89	8,3	7	0,7
7103	1 418	508	35,8	11	1 486	24	1,6	14	0,9	42	2,8	116	7,8	17	1,1
7104	1 366	549	40,2	14	1 593	23	1,4	21	1,3	49	3,1	146	9,2	8	0,5
7105	1 234	483	39,1	7	1 400	33	2,4	22	1,6	39	2,8	89	6,4	20	1,4
7106	1 163	378	32,5	6	1 103	12	1,1	5	0,5	14	1,3	61	5,5	10	0,9
7107	923	253	27,4	8	721	17	2,4	9	1,2	12	1,7	47	6,5	7	1,0
7108	852	244	28,6	14	667	13	1,9	3	0,4	21	3,1	64	9,6	11	1,6
7109	1 355	386	28,5	5	1 121	21	1,9	15	1,3	12	1,1	70	6,2	2	0,2
7110	970	226	23,3	7	645	17	2,6	9	1,4	29	4,5	29	4,5	12	1,9
7111	1 175	433	36,9	9	1 266	34	2,7	7	0,6	60	4,7	113	8,9	16	1,3
7112	1 005	242	24,1	6	706	12	1,7	3	0,4	26	3,7	76	10,8	10	1,4
7201	981	348	35,5	7	1 016	39	3,8	15	1,5	45	4,4	65	6,4	50	4,9
7202	1 343	415	30,9	16	1 183	15	1,3	7	0,6	35	3,0	49	4,1	14	1,2
7203	835	198	23,7	4	581	8	1,4	8	1,4	27	4,6	32	5,5	6	1,0
7204	892	233	26,1	3	687	8	1,2	8	1,2	19	2,8	51	7,4	3	0,4
7205	771	197	25,6	5	574	9	1,6	19	3,3	19	3,3	40	7,0	11	1,9
7206	759	180	23,7	4	521	5	1,0	9	1,7	20	3,8	38	7,3	1	0,2
7301	1 088	346	31,8	6	965	28	2,9	15	1,6	40	4,1	55	5,7	15	1,6
7302	1 101	321	29,2	11	920	34	3,7	14	1,5	23	2,5	91	9,9	23	2,5
7303	1 172	499	42,6	7	1 459	45	3,1	15	1,0	66	4,5	92	6,3	73	5,0
7304	664	217	32,7	4	625	14	2,2	6	1,0	16	2,6	34	5,4	7	1,1
Briefwahl	x	1 962	x	32	5 765	167	2,9	84	1,5	161	2,8	306	5,3	85	1,5
insgesamt	23 550	9 573	40,6	200	27 805	637	2,3	337	1,2	859	3,1	1 835	6,6	432	1,6

Ergebnisse zur Wahl des Ortsbeirats am 25. Mai 2014 nach Wahlbezirken in der Landeshauptstadt Potsdam

Ortsbeirat Eiche

Wahlbezirk	Wahlberechtigte insgesamt	Wähler	Wahlbeteiligung in %	ungültige Stimmen	gültige Stimmen	von den gültigen Stimmen entfielen auf					
						DIE LINKE		SPD		CDU	
						Anzahl	%	Anzahl	%	Anzahl	%
1501	1 153	517	44,8	15	1 503	400	26,6	581	38,7	522	34,7
1502	1 260	464	36,8	26	1 254	445	35,5	524	41,8	285	22,7
1503	1 100	482	43,8	12	1 395	488	35,0	553	39,6	354	25,4
Briefwahl	x	423	x	24	1 141	429	37,6	344	30,1	368	32,3
insgesamt	3 513	1 886	53,7	77	5 293	1 762	33,3	2 002	37,8	1 529	28,9

Quelle: Landeshauptstadt Potsdam, Bereich Statistik und Wahlen

Tabelle 8

Ortsbeirat Grube*

Wahlbezirk	Wahlberechtigte insgesamt	Wähler	Wahlbeteiligung in %	ungültige Stimmen	gültige Stimmen	von den gültigen Stimmen entfielen auf							
						SPD		Bürgerbündnis		EW Gutschmidt		CDU	
						Anzahl	%	Anzahl	%	Anzahl	%	Anzahl	%
1601	357	214	59,9	-	637	124	19,5	106	16,6	315	49,5	92	14,4

* Der Ortsbeirat wurde nur in einem Wahlbezirk gewählt. Das Briefwahlergebnis ist im Wahlbezirksergebnis enthalten.

Quelle: Landeshauptstadt Potsdam, Bereich Statistik und Wahlen

Tabelle 9

Ortsbeirat Golm

Wahlbezirk	Wahlberechtigte insgesamt	Wähler	Wahlbeteiligung in %	ungültige Stimmen	gültige Stimmen	von den gültigen Stimmen entfielen auf							
						DIE LINKE		SPD		GRÜNE/B 90		CDU	
						Anzahl	%	Anzahl	%	Anzahl	%	Anzahl	%
1701	1 173	530	45,2	10	1 544	278	18,0	742	48,1	207	13,4	317	20,5
1702	974	498	51,1	12	1 456	204	14,0	706	48,5	173	11,9	373	25,6
Briefwahl	x	199	x	7	572	149	26,0	228	39,9	71	12,4	124	21,7
insgesamt	2 147	1 227	57,1	29	3 572	631	17,7	1 676	46,9	451	12,6	814	22,8

Quelle: Landeshauptstadt Potsdam, Bereich Statistik und Wahlen

Tabelle 10

Ergebnisse zur Wahl des Ortsbeirats am 25. Mai 2014 nach Wahlbezirken in der Landeshauptstadt Potsdam

Ortsbeirat Uetz-Paaren*

Wahlbezirk	Wahlberechtigte insgesamt	Wähler	Wahlbeteiligung in %	ungültige Stimmen	gültige Stimmen	von den gültigen Stimmen entfielen auf	
						ANW	
						Anzahl	%
8101	359	222	61,8	9	635	635	100,0

* Der Ortsbeirat wurde nur in einem Wahlbezirk gewählt. Das Briefwahlergebnis ist im Wahlbezirksergebnis enthalten.

Quelle: Landeshauptstadt Potsdam, Bereich Statistik und Wahlen

Tabelle 11

Ortsbeirat Marquardt

Wahlbezirk	Wahlberechtigte insgesamt	Wähler	Wahlbeteiligung in %	ungültige Stimmen	gültige Stimmen	von den gültigen Stimmen entfielen auf							
						SPD		KWG		ANW		EW Burkard	
						Anzahl	%	Anzahl	%	Anzahl	%	Anzahl	%
8201	964	414	42,9	8	1 210	191	15,8	705	58,3	176	14,5	138	11,4
Briefwahl	x	53	x	-	159	16	10,1	97	61,0	25	15,7	21	13,2
insgesamt	964	467	48,4	8	1 369	207	15,1	802	58,6	201	14,7	159	11,6

Quelle: Landeshauptstadt Potsdam, Bereich Statistik und Wahlen

Tabelle 12

Ortsbeirat Satzkorn*

Wahlbezirk	Wahlberechtigte insgesamt	Wähler	Wahlbeteiligung in %	ungültige Stimmen	gültige Stimmen	von den gültigen Stimmen entfielen auf			
						SPD		ANW	
						Anzahl	%	Anzahl	%
8301	391	217	55,5	5	634	334	52,7	300	47,3

* Der Ortsbeirat wurde nur in einem Wahlbezirk gewählt. Das Briefwahlergebnis ist im Wahlbezirksergebnis enthalten.

Quelle: Landeshauptstadt Potsdam, Bereich Statistik und Wahlen

Tabelle 13

Ergebnisse zur Wahl des Ortsbeirats am 25. Mai 2014 nach Wahlbezirken in der Landeshauptstadt Potsdam

Orstbeirat Fahrland

Wahlbezirk	Wahlberechtigte insgesamt	Wähler	Wahlbeteiligung in %	ungültige Stimmen	gültige Stimmen	von den gültigen Stimmen entfielen auf							
						DIE LINKE		SPD		GRÜNE/B 90		CDU	
						Anzahl	%	Anzahl	%	Anzahl	%	Anzahl	%
8401	899	354	39,4	6	1 030	157	15,2	525	51,0	122	11,8	226	21,9
8402	1 181	443	37,5	13	1 288	161	12,5	481	37,3	341	26,5	305	23,7
8403	1 053	364	34,6	12	1 040	167	16,1	525	50,5	154	14,8	194	18,7
Briefwahl	x	264	x	22	726	113	15,6	335	46,1	153	21,1	125	17,2
insgesamt	3 133	1 425	45,5	53	4 084	598	14,6	1 866	45,7	770	18,9	850	20,8

Quelle: Landeshauptstadt Potsdam, Bereich Statistik und Wahlen

Tabelle 14

Orstbeirat Neu Fahrland

Wahlbezirk	Wahlberechtigte insgesamt	Wähler	Wahlbeteiligung in %	ungültige Stimmen	gültige Stimmen	von den gültigen Stimmen entfielen auf					
						SPD		GRÜNE/B 90		Bürgerbündnis	
						Anzahl	%	Anzahl	%	Anzahl	%
8501	1 266	568	44,9	14	1 645	234	14,2	189	11,5	1 222	74,3
Briefwahl	x	154	x	5	438	65	14,8	64	14,6	309	70,5
insgesamt	1 266	722	57,0	19	2 083	299	14,4	253	12,1	1 531	73,5

Quelle: Landeshauptstadt Potsdam, Bereich Statistik und Wahlen

Tabelle 15

Orstbeirat Groß Glienicke

Wahlbezirk	Wahlberechtigte insgesamt	Wähler	Wahlbeteiligung in %	ungültige Stimmen	gültige Stimmen	von den gültigen Stimmen entfielen auf											
						DIE LINKE		SPD		GRÜNE/B 90		UWG		CDU		FO	
						Anzahl	%	Anzahl	%	Anzahl	%	Anzahl	%	Anzahl	%	Anzahl	%
8601	1 385	467	33,7	10	1 343	233	17,3	302	22,5	91	6,8	91	6,8	279	20,8	347	25,8
8602	1 050	460	43,8	9	1 326	161	12,1	253	19,1	59	4,4	62	4,7	293	22,1	498	37,6
8603	908	412	45,4	11	1 196	171	14,3	207	17,3	63	5,3	86	7,2	272	22,7	397	33,2
Briefwahl	x	308	x	12	878	87	9,9	162	18,5	57	6,5	76	8,7	253	28,8	243	27,7
insgesamt	3 343	1 647	49,3	42	4 743	652	13,7	924	19,5	270	5,7	315	6,6	1 097	23,1	1 485	31,3

Quelle: Landeshauptstadt Potsdam, Bereich Statistik und Wahlen

Tabelle 16

Aktuelle Veröffentlichungen

Alle Veröffentlichungen sind kostenlos als Download unter www.potsdam.de/statistik erhältlich.

Statistischer Informationsdienst 1/2014

Die Landeshauptstädte der Bundesrepublik Deutschland im statistischen Vergleich 2012
Potsdam 2014, 42 Seiten

Die 16 Landeshauptstädte der Bundesrepublik Deutschland werden in diesem Bericht anhand verschiedenster Kennziffern statistisch verglichen. Der Bericht bietet somit ein umfangreiches vergleichendes Datenmaterial zu den Landeshauptstädten an. Im Vorbericht zu den Tabellen und grafischen Darstellungen wird zusammenfassend die Stellung der Landeshauptstadt Potsdam im Vergleich mit den anderen Landeshauptstädten insbesondere mit den ostdeutschen Hauptstädten auf den Gebieten Bevölkerung, Wirtschaft und Arbeitsmarkt, Tourismus und Kfz-Bestand, Kriminalität, Kommunalfinanzen und Soziales abgebildet.



Statistischer Informationsdienst 2/2014

Tourismus in der Landeshauptstadt Potsdam 2013
Potsdam 2014, 33 Seiten

Mit zahlreichen farbigen Abbildungen und Tabellen wird die aktuelle Entwicklung des Tourismus in der Landeshauptstadt Potsdam untersucht. Weiterhin werden im Bericht auf 9 Seiten Ergebnisse der sogenannten „Permanenten Gästebefragung (PEG)“ der Landeshauptstadt Potsdam dargestellt.



Statistischer Jahresbericht 2012

Potsdam 2013, 306 Seiten

In insgesamt 14 Kapiteln werden alle aktuellen Entwicklungen der Landeshauptstadt Potsdam dargestellt. 80 Themen wurden mit 252 Tabellen, 103 farbigen Abbildungen und 22 Karten, anschaulich aufbereitet.



Potsdam in Zahlen 2012 – Ein statistisches Stadtporträt

Potsdam 2013, Faltblatt, 12 Seiten

Die Broschüre umfasst aktuelle Zahlen und Statistiken über die Landeshauptstadt Potsdam, die einen schnellen Überblick zu den unterschiedlichsten Seiten der Stadt vermitteln.

