



# **Landeshauptstadt Potsdam**

Der Oberbürgermeister

Amt für Statistik, Stadtforschung  
und Wahlen

**Statistischer Informationsdienst  
Landeshauptstadt Potsdam  
Nr. 8/1999**

Ergebnisse der Landtagswahl 1999  
in der Landeshauptstadt Potsdam

Landeshauptstadt Potsdam  
Der Oberbürgermeister  
Amt für Statistik, Stadtforschung und Wahlen

Verantwortlich: Dr. Reiner Pokorny, Leiter des Amtes für Statistik, Stadtforschung und Wahlen

Bearbeitung: Heike Gumz, Tel.: (03 31) 2 89-12 54

Verlag: Landeshauptstadt Potsdam, Amt für Statistik, Stadtforschung und Wahlen

Druckerei: Landeshauptstadt Potsdam, Hauptamt  
Redaktionsschluss: 9. September 1999

Postbezug: Landeshauptstadt Potsdam  
Amt für Statistik, Stadtforschung und Wahlen  
14461 Potsdam

Direktbezug: Landeshauptstadt Potsdam  
Amt für Statistik, Stadtforschung und Wahlen  
Hegelallee 6-10, Haus 2  
14467 Potsdam

Gebühr: 4,50 DM (zuzüglich Versandkosten)

Quellen: Landeshauptstadt Potsdam  
Amt für Statistik, Stadtforschung und Wahlen

Statistischer Auskunftsdienst: Telefon: (03 31) 2 89-33 70  
Telefax: (03 31) 2 89-12 51  
e-Mail: Potsdam-Statistikamt@t-online.de

### Zeichenerklärung

- = Angabe gleich Null
- 0 = Zahl ist kleiner als die Hälfte der verwendeten Einheiten
- .
- ... = Angabe liegt nicht vor oder Veröffentl. ist aus Datenschutzgründen nicht möglich
- ... = Angabe lag bei Redaktionsschluss noch nicht vor
- r = berichtigte Angabe
- p = vorläufige Zahl
- s = geschätzte Zahl
- x = Tabellenfach gesperrt, Aussage nicht sinnvoll
- darunter = teilweise Ausgliederung einer Summe
- davon = vollständige Aufgliederung einer Summe

## Inhaltsverzeichnis

Seite

0	Vorbemerkung	3
1	Ergebnisse in Potsdam und Brandenburg im Vergleich (Zweitstimme)	3
1.1	Zweitstimmenanteile ausgewählter Parteien im Vergleich	4
1.2	Sitzverteilung im 3. Landtag Brandenburg (Vorläufiges Ergebnis)	4
2	Wahlbeteiligung in der Stadt Potsdam	5
2.1	Wahlbeteiligung 1994 und 1999 im Vergleich	5
2.2	Wahlbeteiligung nach Stadtteilen (Urnenwahl)	5
3	Erststimmenergebnisse in der Stadt Potsdam	6
3.1	Gültige Erststimmen der Direktkandidaten im Wahlkreis 24 und 25	6
3.2	Vergleich der Stimmen für die Direktkandidaten 1994 und 1999	6
4	Zweitstimmenergebnisse in der Stadt Potsdam (Wahlkreis 24 und 25)	7
4.1	Abgegebene gültige Zweitstimmen 1994 und 1999	7
4.2	Stimmenanteile ausgewählter Parteien 1994 und 1999 in der Stadt Potsdam	8
4.3	Stimmengewinne bzw. -verluste ausgewählter Parteien 1999 im Vergleich zu 1994	8
4.4	Hohe und niedrige Stimmenanteile ausgewählter Parteien nach Stadtteilen	9
4.4.1	Hohe und niedrige Stimmenanteile SPD nach Stadtteilen	9
4.4.2	Hohe und niedrige Stimmenanteile CDU nach Stadtteilen	9
4.4.3	Hohe und niedrige Stimmenanteile PDS nach Stadtteilen	10
4.4.4	Hohe und niedrige Stimmenanteile DVU nach Stadtteilen	10
5	Wahlen im Vergleich (Bundestagswahl und Landtagswahl Zweitstimme)	11
5.1	Wahlergebnisse ausgewählter Parteien 1994 bis 1999	11
6	Briefwahl	12
6.1	Ausgestellte Wahlscheine und eingegangene Wahlbriefe	12
6.2	Absoluter und relativer Anteil der Briefwähler von 1993 bis 1999	12
7	Eingang der Schnellmeldungen	13
7.1	Eingang der telefonischen Schnellmeldungen im Wahlbüro	13
8	Wahlhelfer	13
9	Bezeichnung der Wahlvorschlagsträger	14
10	Ergebniskarten	15
10.1	Wahlbeteiligung zur Landtagswahl 1999 in den Wahlbezirken (ohne Briefwahl)	15
10.2	Zweitstimmenanteile SPD nach Wahlbezirken	15
10.3	Zweitstimmenanteile CDU nach Wahlbezirken	16
10.4	Zweitstimmenanteile PDS nach Wahlbezirken	16
10.5	Stimmenmehrheiten Erststimme und Gewinner der Direktmandate	17
10.6	Stimmenmehrheiten Zweitstimme	17
10.7	Stimmenmehrheiten in den Wahlbezirken Erst- und Zweitstimme	18
10.8	Ergebnisse nach Stadtteilen	18

## Anlagenverzeichnis

Anlage 1	Tabelle	Erststimmen Wahlkreis 24 nach Wahlbezirken
Anlage 2	Tabelle	Erststimmen Wahlkreis 25 nach Wahlbezirken
Anlage 3	Tabelle	Zweitstimmen Wahlkreis 24 nach Wahlbezirken
Anlage 4	Tabelle	Zweitstimmen Wahlkreis 25 nach Wahlbezirken
Anlage 5	Tabelle	Zweitstimmen nach Stadtteilen
Anlage 6		Wahlkreise und Wahlbezirke der Landeshauptstadt Potsdam zur Landtagswahl 1999
Anlage 7		Stimmzettel Wahlkreis 24 und 25
Anlage 8		Übersicht Tombolapreise



## 0 Vorbemerkung

Am 5. September 1999 wurde zum dritten Mal in den 44 Wahlkreisen des Landes Brandenburg der Landtag gewählt. Insgesamt ziehen

### 88 Abgeordnete

in das Landesparlament. 44 Abgeordnete werden durch Mehrheitswahl in den Wahlkreisen, die übrigen durch Verhältniswahl nach den Landeslisten der Parteien oder politischen Vereinigungen gewählt. Durch den Ausgleich von Überhangmandaten können auch mehr als 88 Sitze im Landtag vergeben werden.

Insgesamt gab es in den 44 Wahlkreisen des Landes 354 Bewerber aus 10 Parteien und politischen Vereinigungen sowie 6 Einzelbewerber. Jeder 4. Bewerber wird demzufolge in den kommenden Wochen seinen Platz im Plenarsaal einrichten dürfen. Unter den Bewerbern sind 101 Frauen und 18 Brandenburger unter 25 Jahre. Das Durchschnittsalter aller Bewerber beträgt 45 Jahre. 1999 stellten sich 90 Bewerber weniger zur Wahl als 1994 (450).

Jeder der ca. 2 Millionen Wahlberechtigten im Land Brandenburg hatte zwei Stimmen, eine für die Wahl eines Wahlkreisabgeordneten (im Wahlkreis ist der Bewerber gewählt, der die meisten Stimmen erhält) und eine zweite Stimme für die Wahl einer Landesliste. Bei der Verteilung der Sitze auf die Landesliste werden nur Parteien und politische Vereinigungen berücksichtigt, die mindestens 5% der im Wahlgebiet gültigen Zweitstimmen erhalten oder mindestens in einem Wahlkreis einen Sitz errungen haben.

In Potsdam waren 102 273 wahlberechtigte Bürger aufgerufen, in den Wahlkreisen 24 und 25 ihren Direktkandidaten und ihre Landesliste zu wählen.

Um 14:00 Uhr hatten 32,6% der Wahlberechtigten ihre Stimme abgegeben. Um 18:00 Uhr lag die Wahlbeteiligung in der Stadt Potsdam bei 60,4%. Damit war die Wahlbeteiligung um 6% höher als der Landesdurchschnitt. Der Wahlkreis 24 in Potsdam hatte mit 63,1 % die höchste Wahlbeteiligung im Land.

## 1 Ergebnisse in Potsdam und Brandenburg im Vergleich (Zweitstimme)

	Potsdam			Land Brandenburg <sup>1</sup>			Sitze <sup>1</sup> im Landtag
	absolut	%	Gewinn/ Verlust %	absolut	%	Gewinn/ Verlust %	
Wähler/Wahlbeteiligung	61 749	60,38	-	1 116 849	54,42	-	
Gültige Stimmen	61 213	99,13	-	1 102 309	98,70	-	
davon							
SPD	23 268	38,01	-9,04	433 497	39,33	-14,81	37 (-15)
CDU	12 526	20,46	+9,21	292 658	26,55	+7,83	25 (+7)
PDS	19 398	31,69	-1,26	257 294	23,34	+4,63	22 (+4)
BFWG	171	0,28	+0,21	7 011	0,64	+0,41	
BFB - Die Offensive	225	0,37	+0,37	3 620	0,33	+0,33	
GRÜNE/B90	2 579	4,21	+0,27	21 409	1,94	-0,95	
DVU	1 783	2,91	+2,91	58 225	5,28	+5,28	5 (+5)
F.D.P.	907	1,48	-0,60	20 458	1,86	-0,34	
NPD	356	0,58	+0,58	8 137	0,74	+0,74	

<sup>1</sup> Vorläufige Ergebnisse

In den 44 Wahlkreisen konnte die SPD diesmal nur 37 Direktkandidaten ins Landesparlament bringen. 2 Direktkandidaten stellt die CDU und 5 die PDS. Insgesamt sind 5 Potsdamer im Landtag. Als Direktkandidat Dr. Herbert Knoblich (SPD) und über die Landesliste Anita Tack (PDS), Sven Petke (CDU), Dr. Wieland Niekisch (CDU) und Dr. Wolfgang Hackel (CDU). Direktkandidat Lothar Bisky (PDS) wurde zwar von Potsdamern gewählt, wohnt aber in Hohen Neuendorf nördlich von Berlin.

## 1.1 Zweitstimmenanteile ausgewählter Parteien im Vergleich

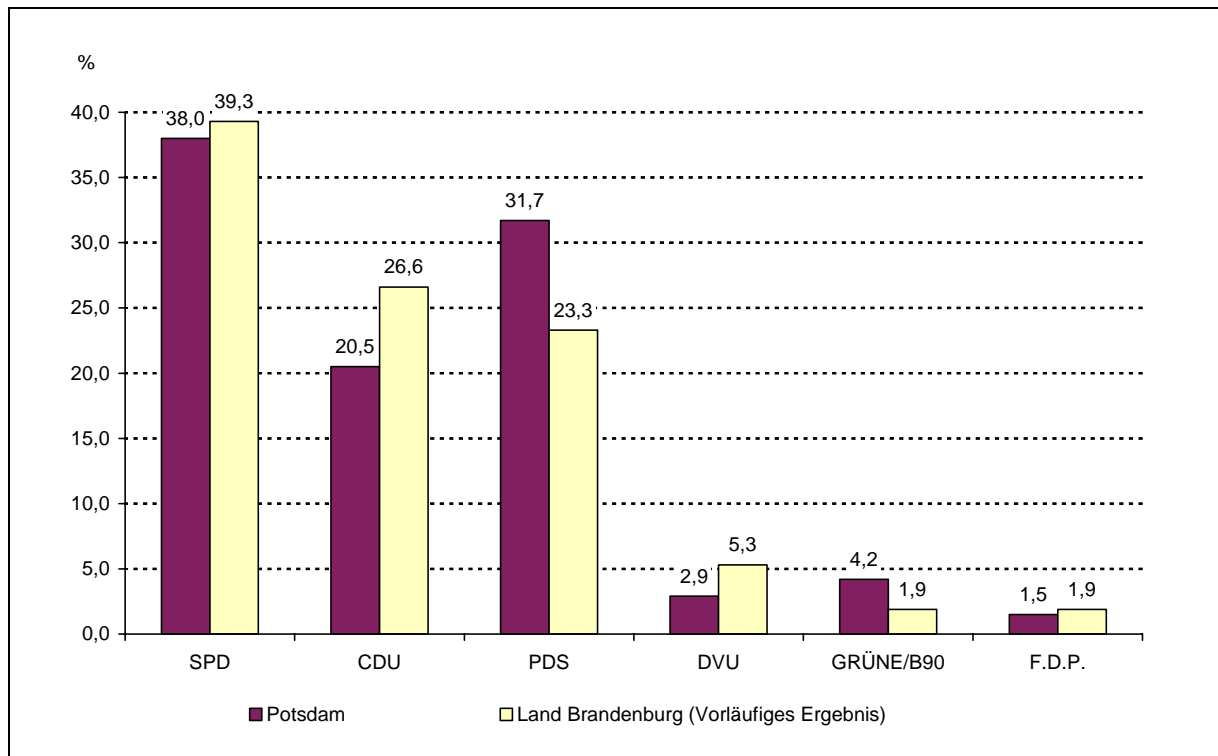

## 1.2 Sitzverteilung im 3. Landtag Brandenburg (Vorläufiges Ergebnis)

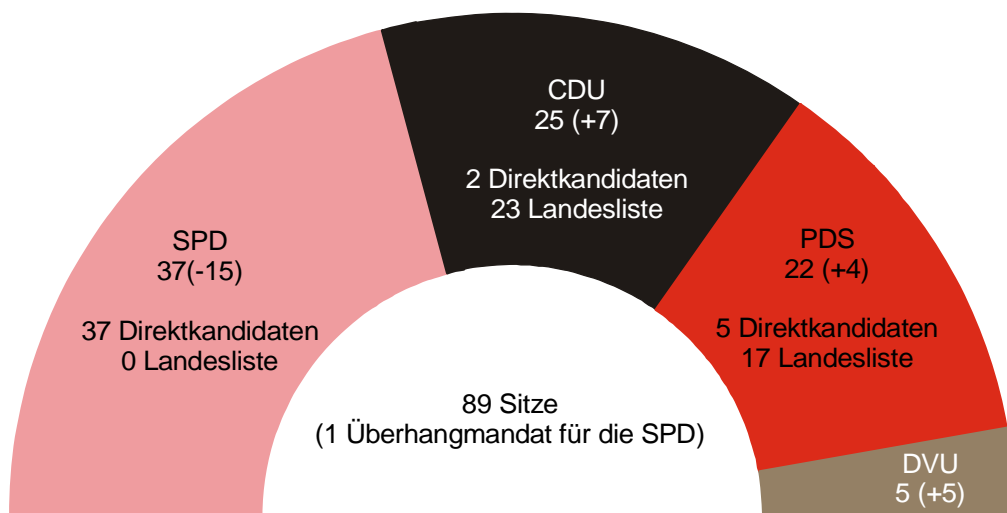

Bei der Verteilung der SPD-Mandate spielt diesmal die Landesliste überhaupt keine Rolle. Alle 37 Sitze erhalten die Gewinner der Direktmandate. Aus diesem Grund erhält auch die langjährige Landtagsabgeordnete Potsdamerin Angelika Thiel (SPD) auf Listenplatz 4 keinen Sitz mehr im Landtag. Da die SPD mehr Direktkandidaten im Landtag hat, als Kandidaten nach Stimmenanteile bei der Zweitstimme zustehen, erhält die SPD ein Überhangmandat und es ziehen insgesamt 89 Abgeordnete ins Parlament. Dagegen können die CDU, die PDS und die DVU vorwiegend ihre Sitze mit den ersten Bewerbern von der Landesliste besetzen.

## 2 Wahlbeteiligung in der Stadt Potsdam

### 2.1 Wahlbeteiligung 1994 und 1999 im Vergleich

	Anzahl		Anteil %	
	1994	1999	1994	1999
Wahlberechtigte	105 397	102 273	100	100
Wähler	69 284	61 749	65,7	60,4
davon				
ungültige Erststimmen	763	857	1,1	1,4
gültige Erststimmen	68 521	60 892	98,9	98,6
ungültige Zweitstimmen	580	536	0,8	0,9
gültige Zweitstimmen	68 704	61 213	99,2	99,1

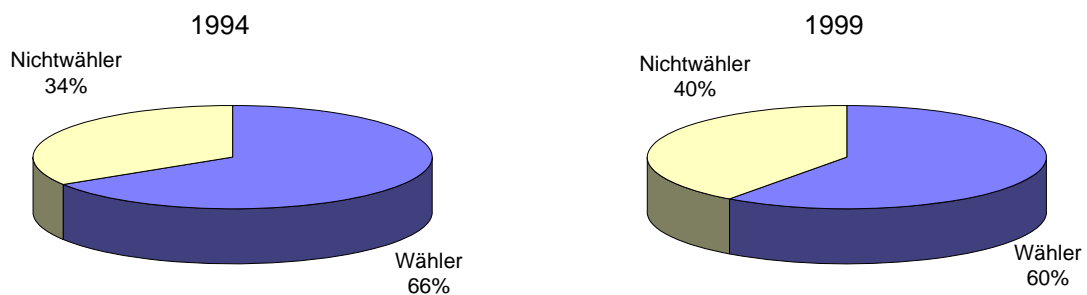

### 2.2 Wahlbeteiligung nach Stadtteilen (Urnenwahl)

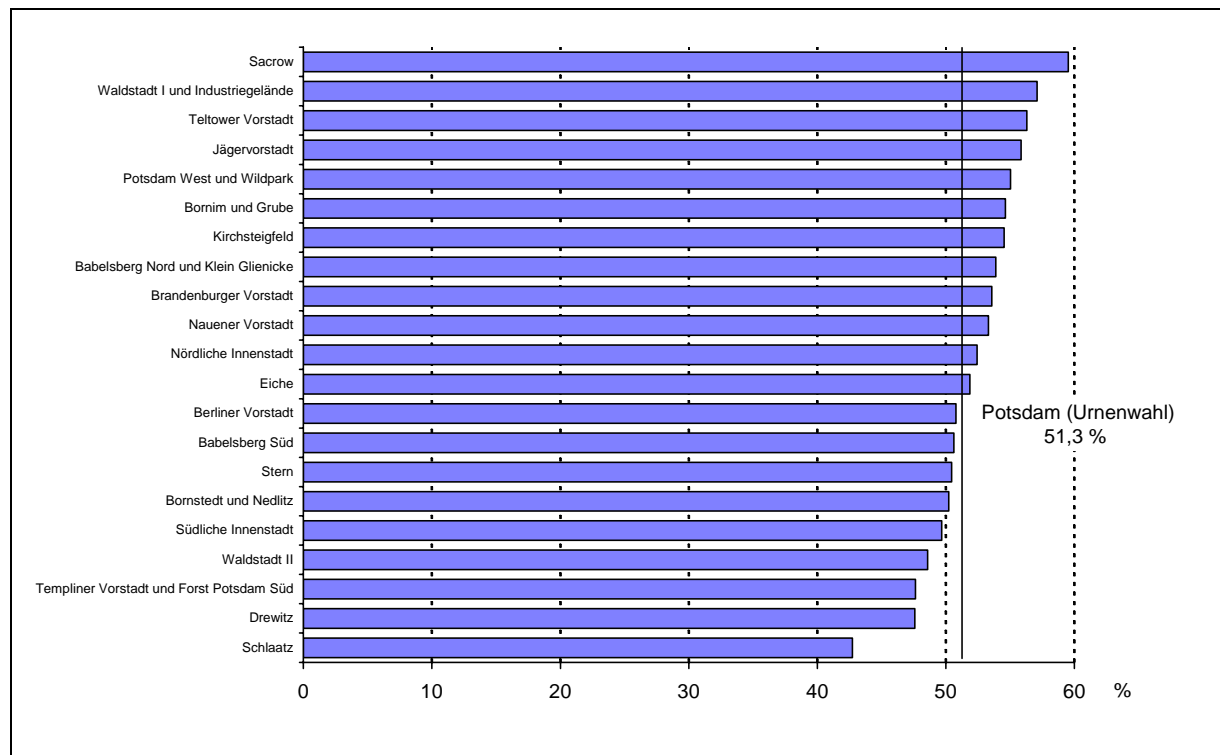

### 3 Erststimmenergebnisse in der Stadt Potsdam

#### 3.1 Gültige Erststimmen der Direktkandidaten im Wahlkreis 24 und 25

Direktkandidat	Wahlkreis 24		Direktkandidat	Wahlkreis 25	
	absolut	%		absolut	%
<b>Dr. Knoblich, Herbert (SPD)</b>	11 222	34,83	<b>Bisky, Lothar (PDS)</b>	11 848	41,32
Tack, Anita (PDS)	10 288	31,93	Thiel, Angelika (SPD)	9 739	33,97
Dr. Niekisch, Wieland (CDU)	7 513	23,32	Petke, Sven (CDU)	5 012	17,48
Hüneke, Saskia (GRÜNE/B90)	2 587	8,03	Kluge, Rainer (GRÜNE/B90)	871	3,04
Schneider, Renate (F.D.P.)	609	1,89	Voigt, Udo (NPD)	629	2,19
			Jlussi, Dennis (F.D.P.)	332	1,16
			Königer, Steffen (BFB-Die Offensive)	242	0,84

Wie 1994 gewann der SPD-Politiker Herbert Knoblich aus dem Wahlkreis 24 (Potsdam nördlich der Havel, Babelsberg, südlicher Teil von Zentrum Ost) das Direktmandat. Anders als 1994 wird diesmal der PDS-Politiker Lothar Bisky im Wahlkreis 25 (Stern, Drewitz, Waldstadt, Schlaatz, Teltower und Templiner Vorstadt, nördlicher Teil von Zentrum Ost) die Interessen der Bürger im Landtag vertreten. Angelika Thiel (SPD) konnte ihr Direktmandat nicht verteidigen.

Nach Wahlbezirken ausgewertet gewann Lothar Bisky (PDS) in 37, Dr. Herbert Knoblich (SPD) in 29, Anita Tack (PDS) in 17, Angelika Thiel (SPD) in 10, Dr. Wieland Niekisch (CDU) in 2 und in 3 Wahlbezirken erhielten die PDS und SPD Kandidaten gleichviel Stimmen. (s. 10.5)

#### 3.2 Vergleich der Stimmen für die Direktkandidaten 1994 und 1999

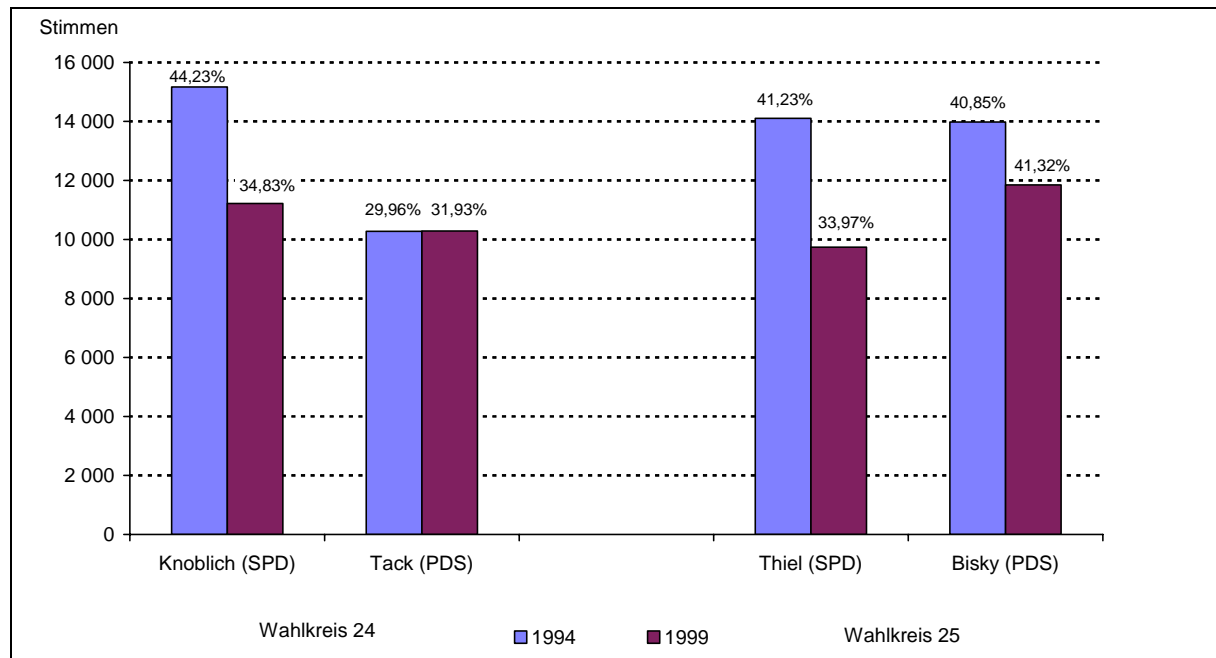

Drei der vier Politiker, die auch 1999 wieder als Direktkandidaten antraten, verloren absolut an Stimmen. Für Angelika Thiel (SPD) stimmten 4 371 Potsdamer weniger als 1994, für Dr. Herbert Knoblich (SPD) 3 949 und für Lothar Bisky (PDS) 2 133. Nur Anita Tack konnte 14 Stimmen mehr als 1994 auf sich vereinigen. Durch die niedrige Wahlbeteiligung spiegelt sich das Ergebnis deutlich in den prozentualen Stimmenanteilen wider. Trotz absoluter Stimmenverluste für Lothar Bisky (PDS) konnte er durch die niedrige Wahlbeteiligung und das schlechte Abschneiden von Angelika Thiel (SPD) einen prozentualen Stimmengewinn verbuchen.



#### 4 Zweitstimmenergebnisse in der Stadt Potsdam (Wahlkreis 24 und 25)

Insgesamt traten auf der Landesliste 9 Parteien bzw. politische Vereinigungen an. 1994 gab es noch 12 Landeslisten zur Auswahl. 1999 waren die BFB-Die Offensive, die DVU und die NPD neu dabei.

##### 4.1 Abgegebene gültige Zweitstimmen 1994 und 1999

Liste	Anzahl der gültigen Stimmen		Gewinn / Verlust	Stimmenanteil %		Gewinn / Verlust
	11.9.1994	5.9.1999		11.9.1994	5.9.1999	
SPD	32 325	23 268	-9 057	47,05	38,01	-9,04
CDU	7 731	12 526	+4 795	11,25	20,46	+9,21
PDS	22 637	19 398	-3 239	32,95	31,69	-1,26
BFWG	47	171	+124	0,07	0,28	+0,21
BFB - Die Offensive	-	225	+225	-	0,37	+0,37
GRÜNE/B90	2 704	2 579	-125	3,94	4,21	+0,27
DVU	-	1 783	+1 783	-	2,91	+2,91
F.D.P.	1 431	907	-524	2,08	1,48	-0,60
NPD	-	356	+356	-	0,58	+0,58
Sonstige <sup>1</sup>	1 829	-	-1 829	2,66	-	-2,66

<sup>1</sup> 842 Stimmen - Bürger (BürgerBündnis freier Wähler); 27 Stimmen - DSU (Deutsche Soziale Union); 242 Stimmen - GRAUE (DIE GRAUEN - Graue Panther); 450 Stimmen - REP (DIE REPUBLIKANER); 88 Stimmen - ödp (Ökologisch - Demokratische Partei); 180 Stimmen - UWVB (Unabhängige Wählergemeinschaft der Vertriebenen und anderer Benachteiligter)

Sieger in Potsdam wurde auch bei dieser Landtagswahl die SPD, wobei sie 9% Stimmenverluste hinnehmen musste. Zweitstärkste Partei mit 31,7% wurde die PDS, die auch leichte Stimmenverluste (1,3%) verbuchte. Zwar drittstärkste Partei aber dennoch mit 9,2%-Punkten Stimmengewinne ist die CDU mit 20,5% deutlicher Gewinner der Landtagswahl in Potsdam. Keiner der anderen 6 Parteien konnte in Potsdam die 5%-Hürde überspringen.

In 71 der 98 Wahlbezirke erhielt die SPD die Stimmenmehrheit bei der Zweitstimme, in 25 Wahlbezirken die PDS und in einem die CDU (Berliner Vorstadt). In einem Wahlbezirk stimmten gleichviel Wähler für die SPD und die PDS. (s. 10.6)

In allen Wahlbezirken, in denen die PDS die Zweitstimmenmehrheit erreichte, gewann auch der Direktkandidat der PDS. In den Wahlbezirken, in denen die Zweitstimmenmehrheit an die SPD ging, war dies nicht so. In 28 Wahlbezirken gewann der Direktkandidat der PDS und in einem Dr. Wieland Niekisch von der CDU. In drei Wahlbezirken bestand Stimmengleichheit zwischen den Kandidaten der SPD und der PDS. (s. 10.7)

Die höchsten Zweitstimmenanteile erhielten die Parteien in nachstehenden Stadtteilen:

SPD	Bornim und Grube 45,3%, Waldstadt I und Industriegelände 45,1%, Teltower Vorstadt 43,6%
CDU	Berliner Vorstadt 30,0%, Eiche 28,7%, Jägervorstadt 28,4%
PDS	Waldstadt II 39,3%, Südliche Innenstadt 37,2%, Schlaatz 36,5%
GRÜNE/B90	Jägervorstadt 7,9%, Babelsberg Nord und Klein Glienicke 7,4%, Nauener Vorstadt 7,4%
F.D.P.	Sacrow 5,3%, Bornstedt und Nedlitz 2,5%, Babelsberg Nord und Klein Glienicke 2,4%
DVU	Schlaatz 4,7%, Templiner Vorstadt und Forst Potsdam Süd 4,5%, Sacrow 4,0%
NPD	Sacrow 1,3%, Waldstadt II 1,2%, Drewitz 1,2%

#### 4.2 Stimmenanteile ausgewählter Parteien 1994 und 1999 in der Stadt Potsdam

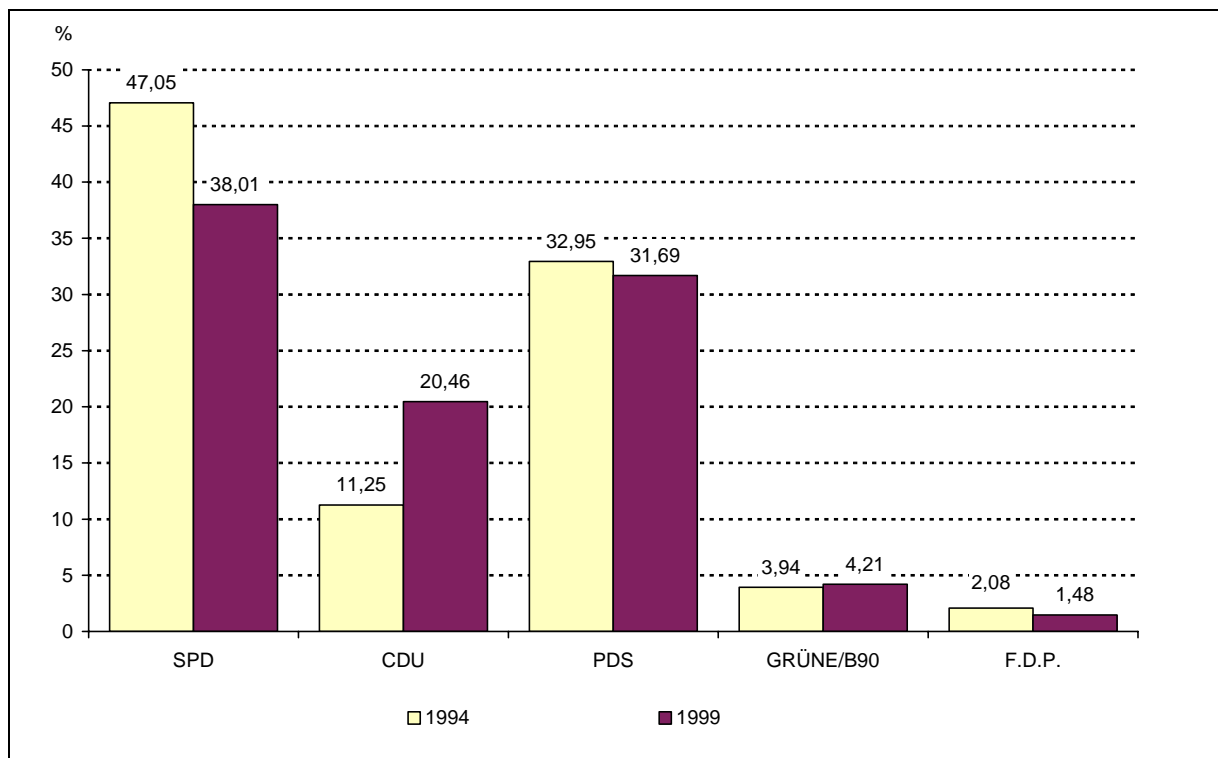

#### 4.3 Stimmengewinne bzw. -verluste ausgewählter Parteien 1999 im Vergleich zu 1994

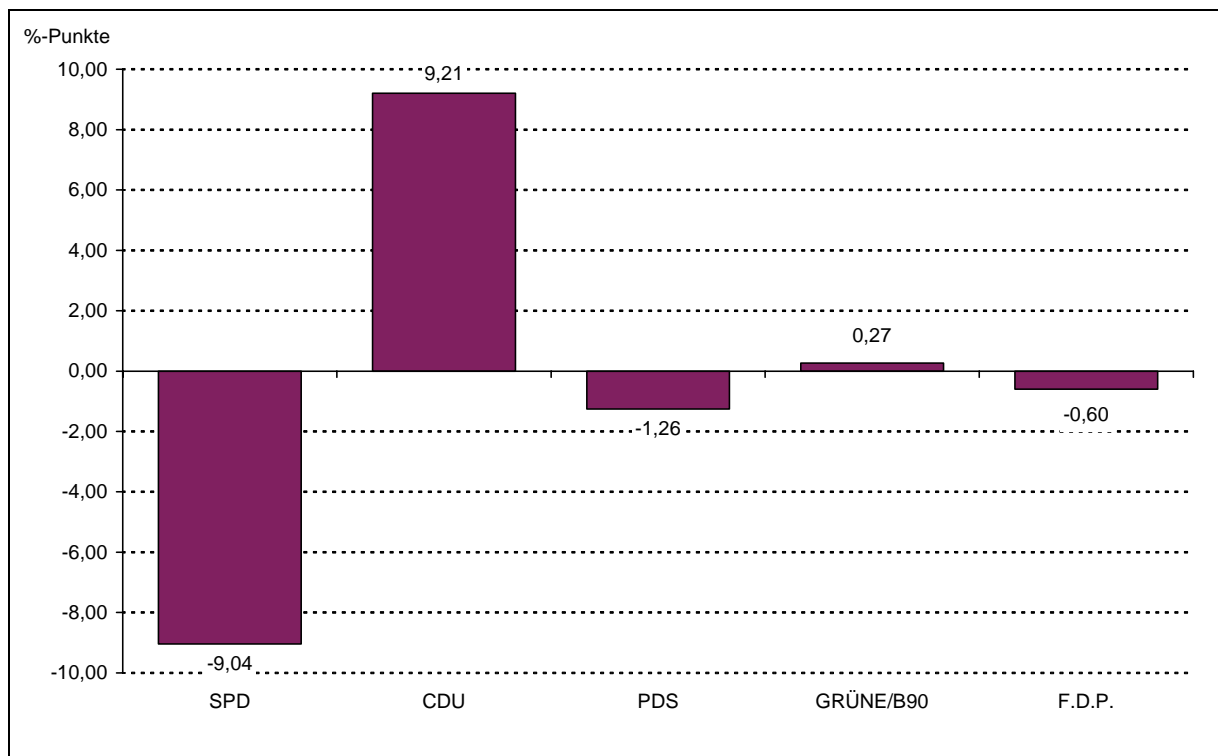

#### 4.4 Hohe und niedrige Stimmenanteile ausgewählter Parteien nach Stadtteilen

##### 4.4.1 Hohe und niedrige Stimmenanteile SPD nach Stadtteilen

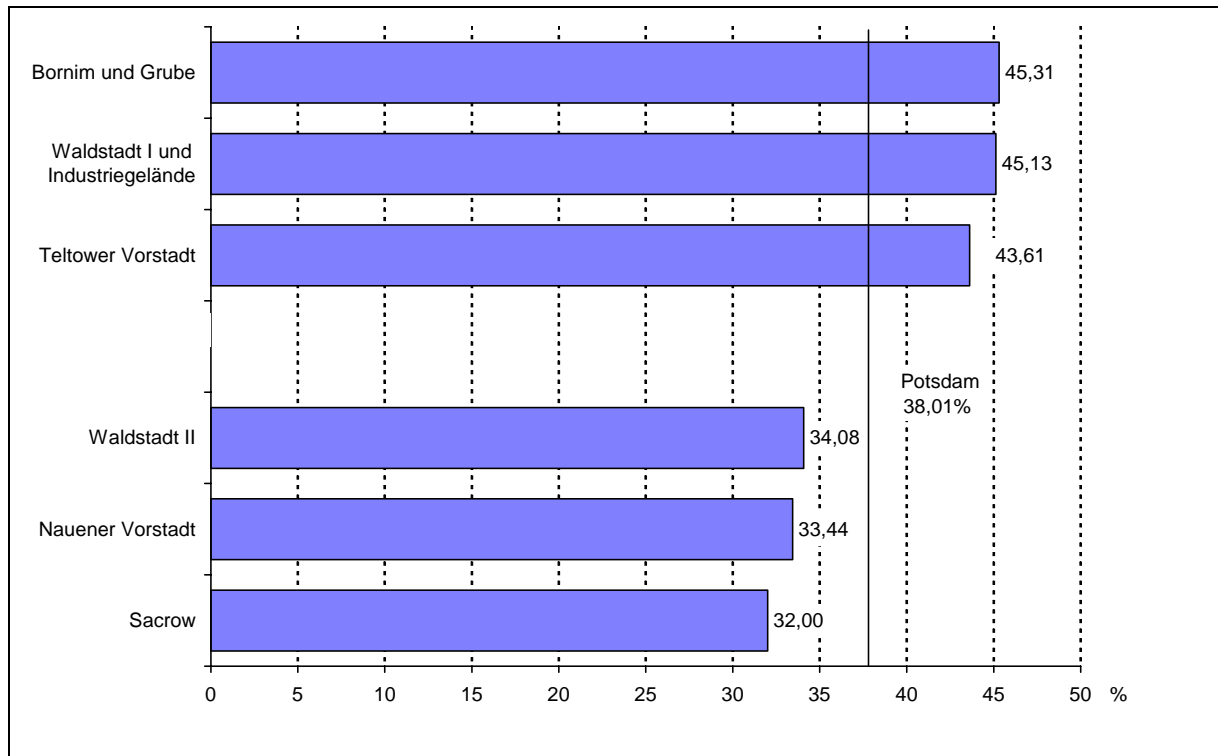

##### 4.4.2 Hohe und niedrige Stimmenanteile CDU nach Stadtteilen

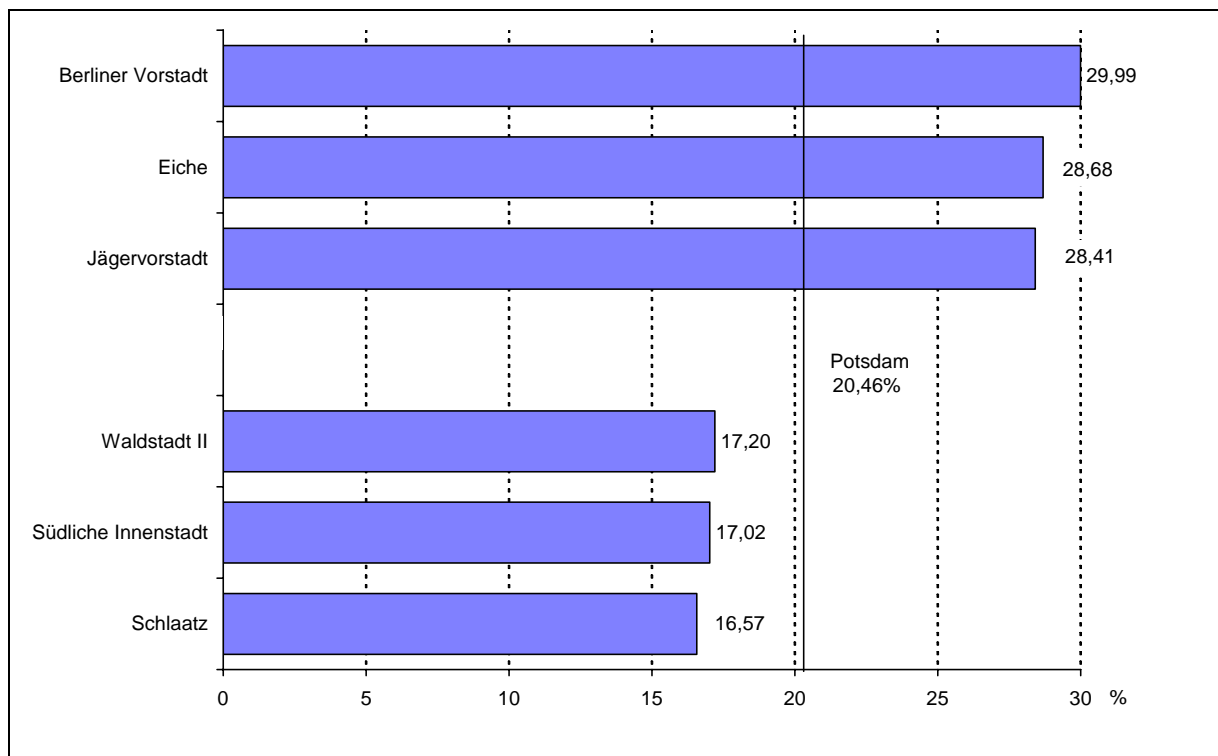

#### 4.4.3 Hohe und niedrige Stimmenanteile PDS nach Stadtteilen

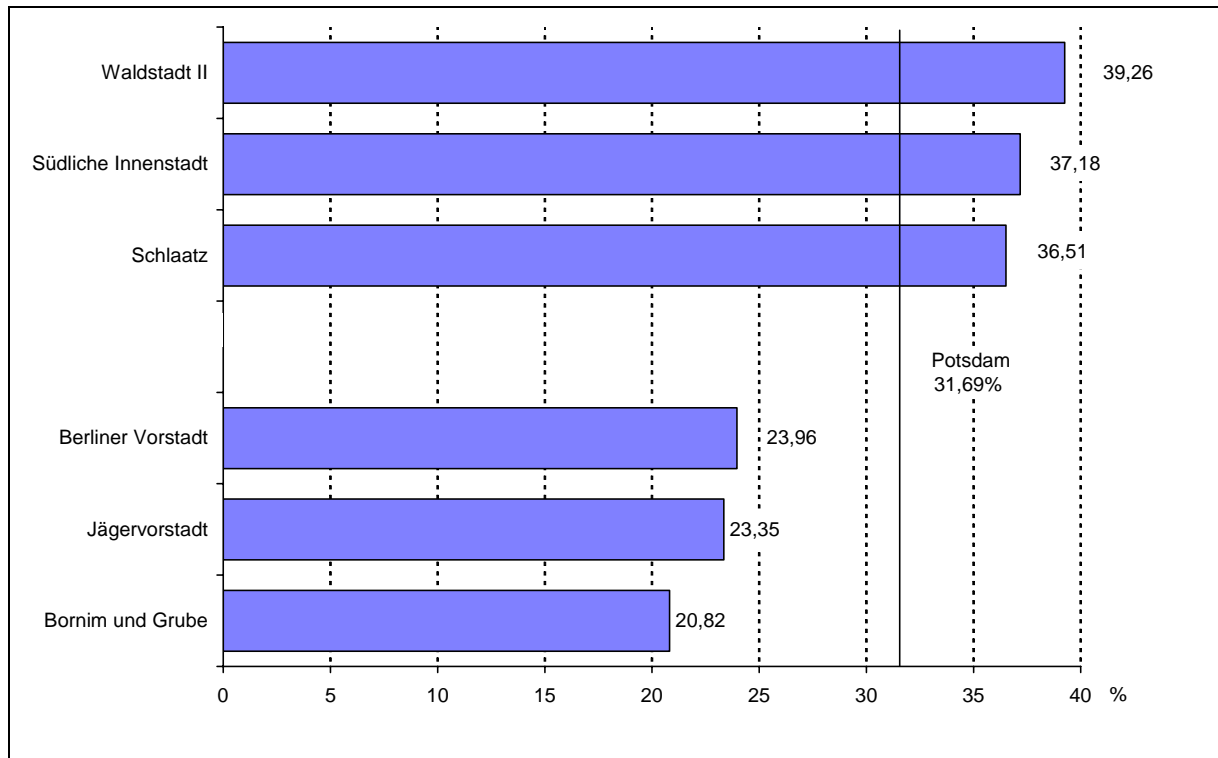

#### 4.4.4 Hohe und niedrige Stimmenanteile DVU nach Stadtteilen

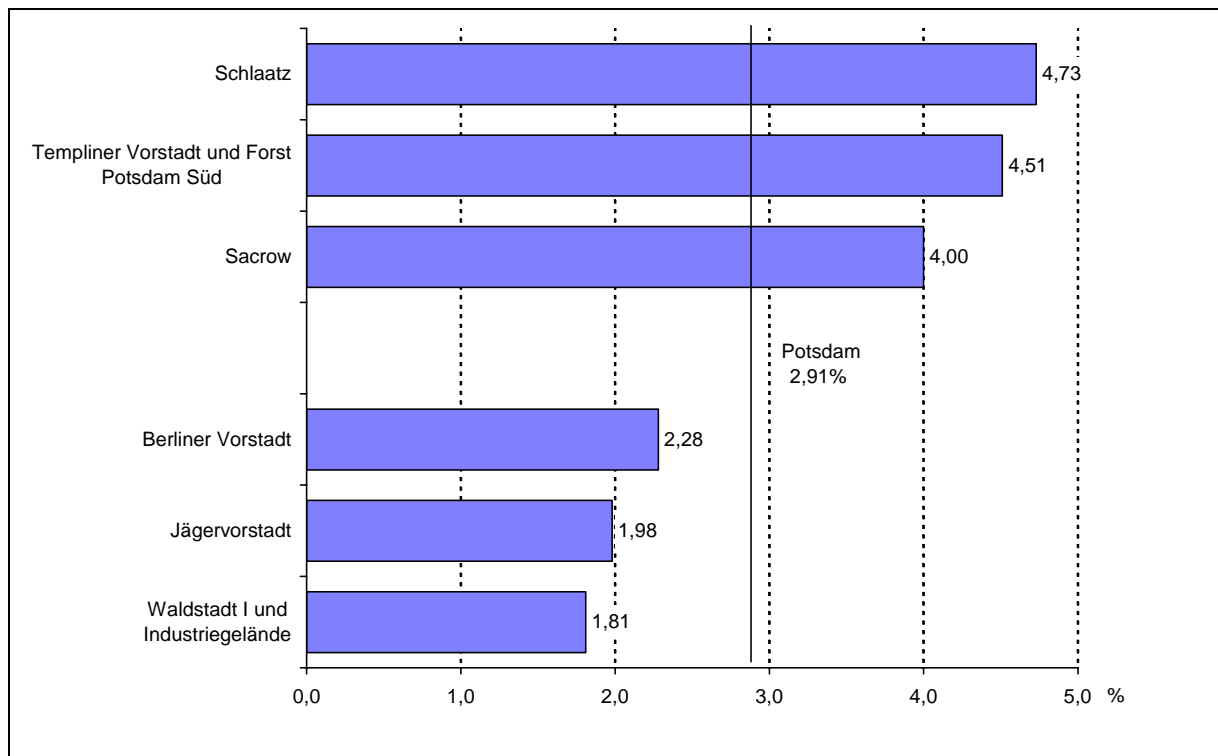

## 5 Wahlen im Vergleich (Bundestagswahl und Landtagswahl Zweitstimme)

Im Vergleich zu den Wahlen 1998/1999 hat die SPD nur gegenüber der Europawahl Stimmenprozent gewinnen können. Deutliche Verluste gibt es im Vergleich zur Landtagswahl 1994 (-9%).

Die CDU konnte von Wahl zu Wahl mehr Prozentpunkte auf sich vereinen. Waren es zur Landtagswahl 1994 nur 11,2% der Stimmen, verdoppelte sich fast der Stimmenanteil zur Landtagswahl 1999.

Die PDS erreichte mit 31,7% etwa das Ergebnis der Kommunalwahl 1998. Die höchsten Stimmenanteile erzielte die PDS bei der Europawahl 1999.

GRÜNE/B90 konnten zwar Stimmengewinne gegenüber 1994 erlangen, aber ihr gutes Ergebnis von der Kommunalwahl 1998 nicht wiederholen.

Die F.D.P. hat es diesmal in Potsdam nicht geschafft, die 2% zu erreichen und zeigte ein ähnliches Ergebnis wie zur Kommunalwahl 1998.

### 5.1 Wahlergebnisse ausgewählter Parteien 1994 bis 1999

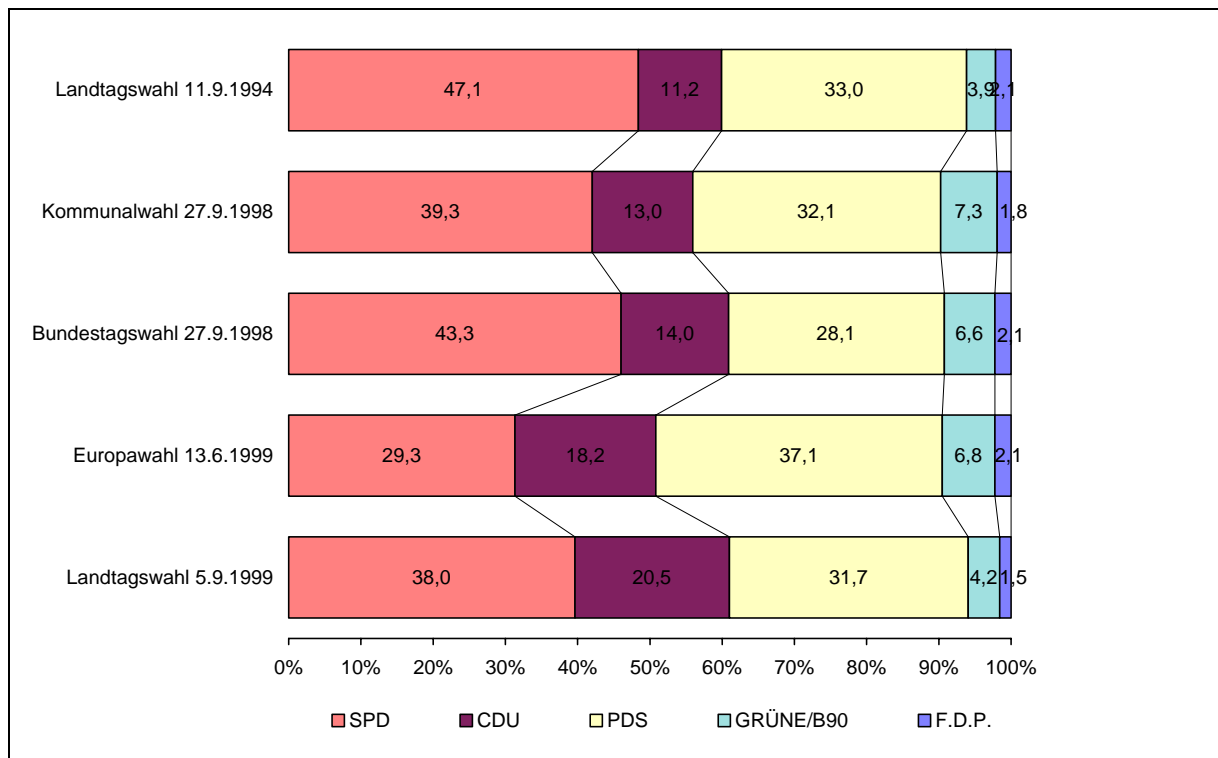

## 6 Briefwahl

An der Landtagswahl nahmen 15 % der Wähler bzw. 9% der Wahlberechtigten per Brief teil. Insgesamt 9 606 Wahlberechtigte stellten innerhalb von 3 Wochen vor der Wahl einen Antrag auf Erteilung von Briefwahlunterlagen. Damit erhöhte sich auch bei dieser Wahl der Anteil der Briefwahlteilnehmer (s. 6.2). 96% der Bürger die die Briefwahlunterlagen angefordert haben, sendeten diese auch wieder zurück. Damit wählten 9 271 Bürger diese Form der Wahlbeteiligung. Ein Drittel der Briefwähler (3 120) wählten als Direktabholer in der Zeit vom 13.8.-3.9.1999 im Briefwahllokal in der Stadtverwaltung. Der Briefwähleranteil war am höchsten in der Nauener Vorstadt und in der Jägervorstadt.

### 6.1 Ausgestellte Wahlscheine und eingegangene Wahlbriefe

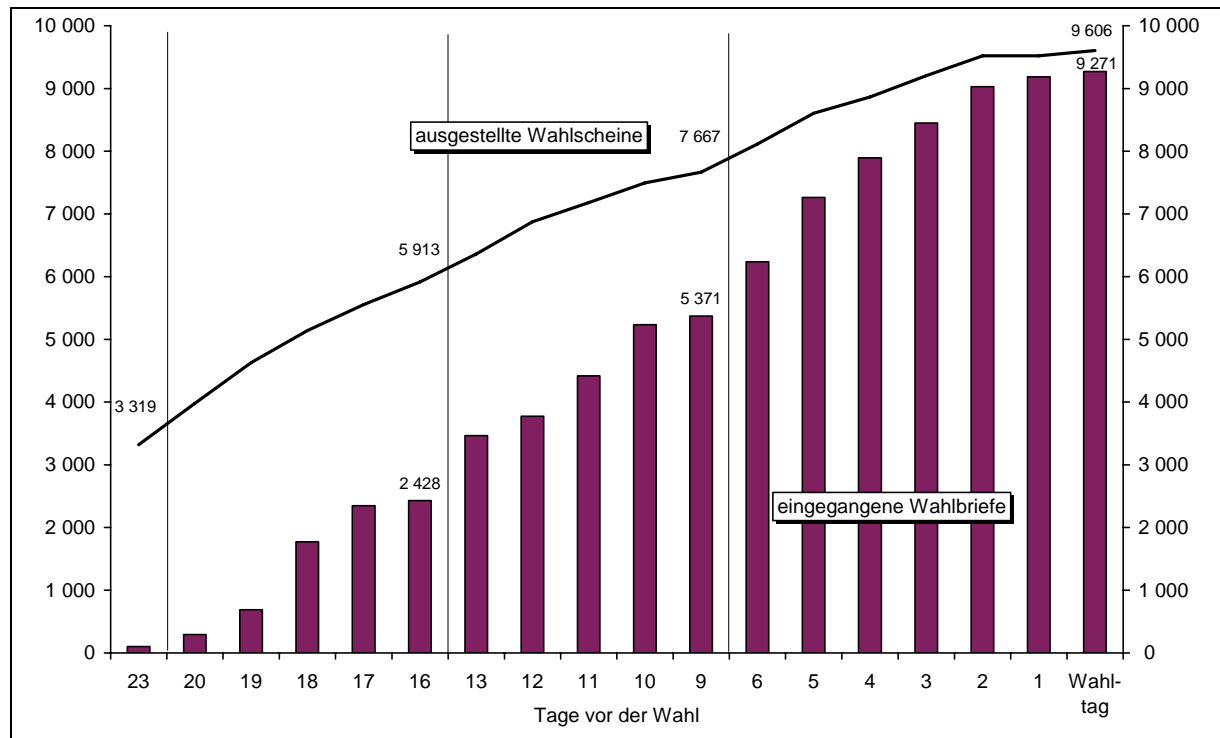

### 6.2 Absoluter und relativer Anteil der Briefwähler von 1993 bis 1999

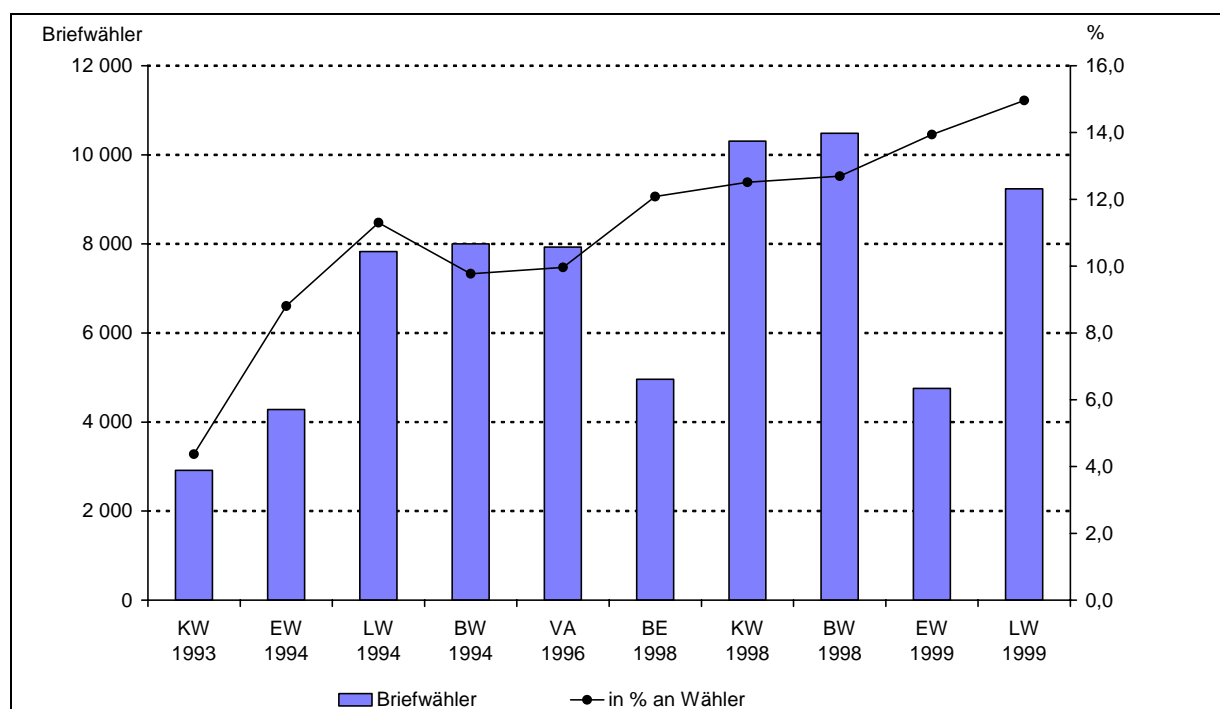

## 7 Eingang der Schnellmeldungen

Dank hervorragender Arbeit der 114 Wahlvorstände waren bereits um 20:30 Uhr alle Stimmen der Potsdamer Wähler ausgezählt. Der Wahlkreis 25 war der erste Wahlkreis im Land Brandenburg, der die vorläufigen Endergebnisse gemeldet hat. Die meisten Schnellmeldungen gingen in der Zeit zwischen 18:45 und 19:45 Uhr ein.

### 7.1 Eingang der telefonischen Schnellmeldungen im Wahlbüro

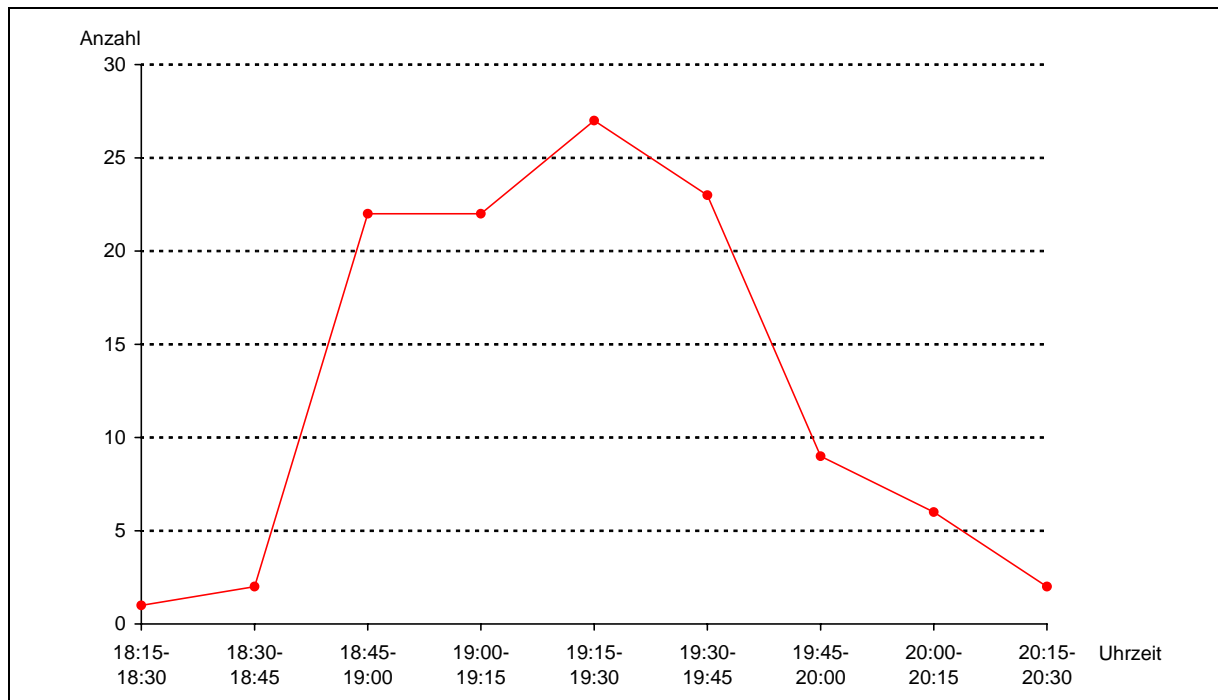

## 8 Wahlhelfer

Auch bei dieser Wahl trugen zahlreiche Ehrenamtliche und Mitarbeiterinnen und Mitarbeiter der Stadtverwaltung mit großem Engagement zur ordnungsgemäßen Durchführung der Landtagswahl bei. Insgesamt 697 WahlhelferInnen, darunter 194 Ehrenamtliche sorgten für ein gutes Gelingen der Wahl. In den 16 Briefwahllokalen arbeiteten 94 WahlhelferInnen. 578 WahlhelferInnen sorgten für ein reibungslosen Ablauf in den 98 Wahllokalen der Stadt. Jeder 3. Wahlhelfer war männlich.

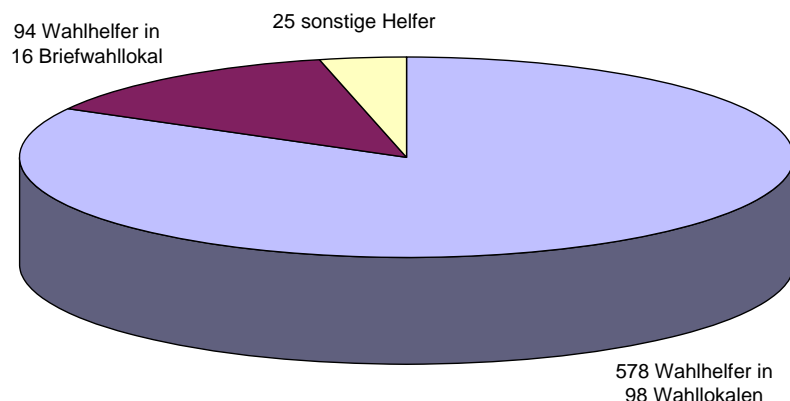

Zusätzlich zum Erfrischungsgeld wurden 25 Sponsoren gefunden, die kleine und große Preise zur Verfügung stellten, um sich bei den ca. 1 300 WahlhelferInnen der Europawahl und Landtagswahl 1999 zu bedanken. Insgesamt konnten 107 Preise durch den Oberbürgermeister Herrn Platzeck, bzw. die Vorsitzende der Stadtverordnetenversammlung, Frau Müller, verlost werden. Damit erhielt jeder 13. Wahlhelfer ein besonderes Dankeschön. Neben dem Amt für Statistik, Stadtforschung und Wahlen, als federführendes Amt, brachten sich fast alle Ämter bei der Vorbereitung und Durchführung der Wahlen mit ein. Ihnen allen, den ehrenamtlichen und hauptamtlichen Helfern sei herzlich gedankt!

9 Bezeichnung der Wahlvorschlagsträger

1	SPD	Sozialdemokratische Partei Deutschlands
2	CDU	Christlich Demokratische Union Deutschlands
3	PDS	Partei des Demokratischen Sozialismus
4	BFWG	Brandenburgische Freie Wähler-Gemeinschaften
5	BFB - Die Offensive	BUND FREIER BÜRGER - OFFENSIVE FÜR DEUTSCHLAND, Die Freiheitlichen
6	GRÜNE/B90	Bündnis 90/Die Grünen
7	Bürger	BürgerBündnis freier Wähler e.V. (nicht auf der Landesliste, nur als Kreiswahlvorschlag)
8	DVU	DEUTSCHE VOLKSUNION
9	F.D.P.	Freie Demokratische Partei
10	NPD	Nationaldemokratische Partei Deutschlands



## 10 Ergebniskarten

### 10.1 Wahlbeteiligung zur Landtagswahl 1999 in den Wahlbezirken (ohne Briefwahl)

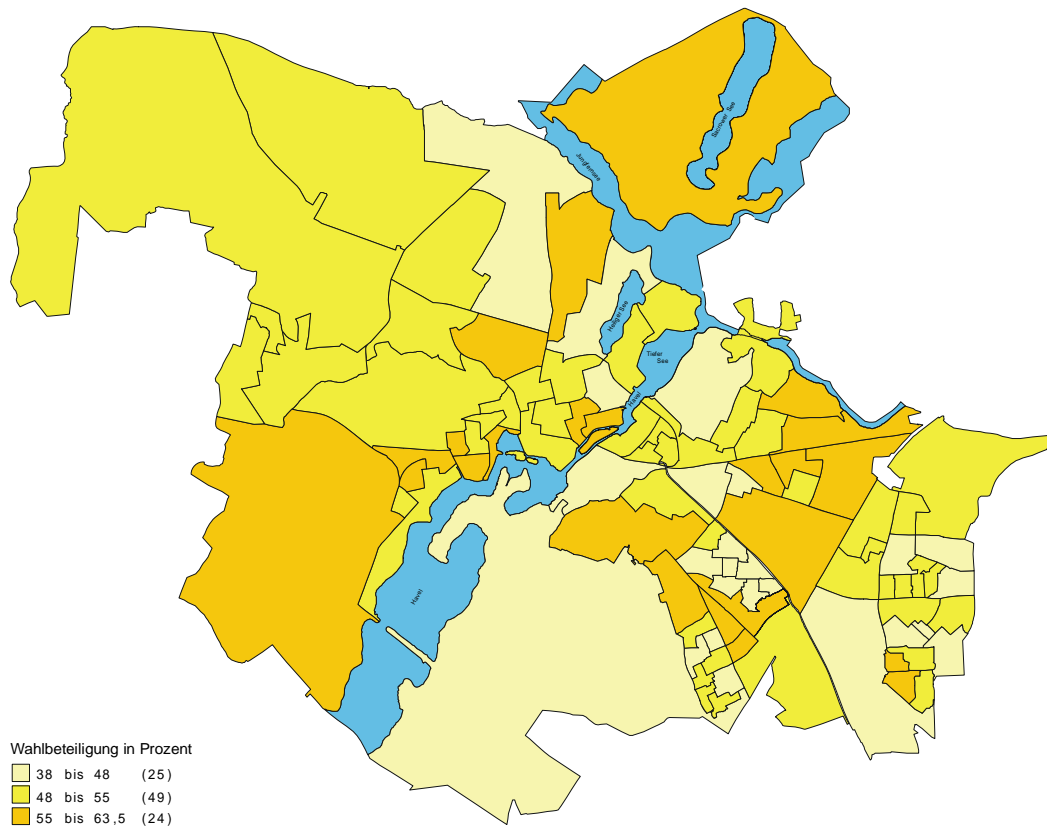

### 10.2 Zweitstimmenanteile SPD nach Wahlbezirken

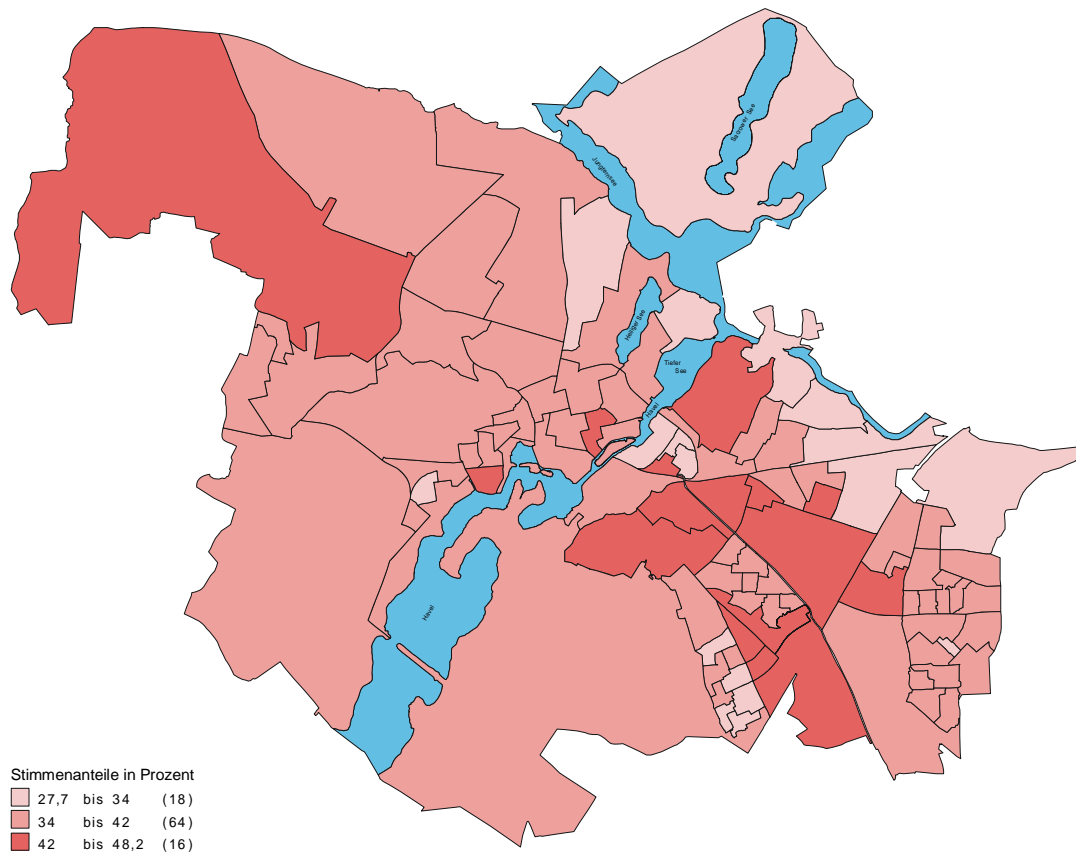

### 10.3 Zweitstimmenanteile CDU nach Wahlbezirken

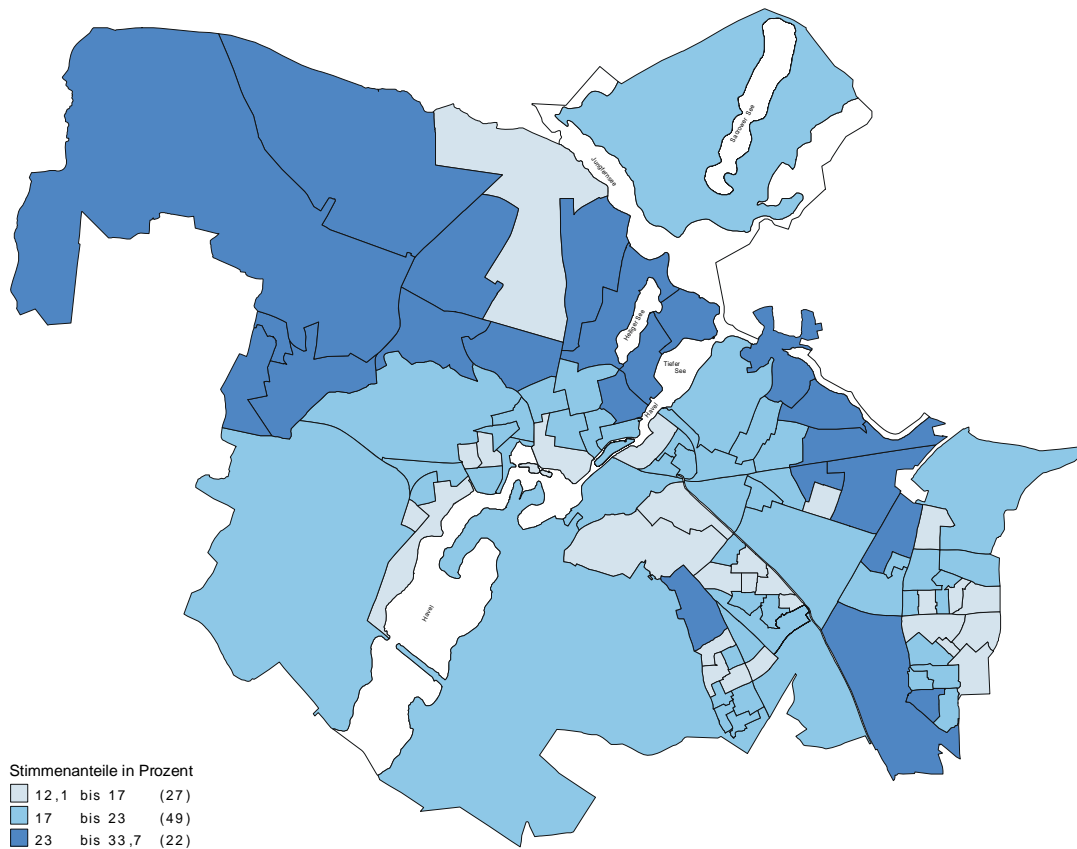

### 10.4 Zweitstimmenanteile PDS nach Wahlbezirken

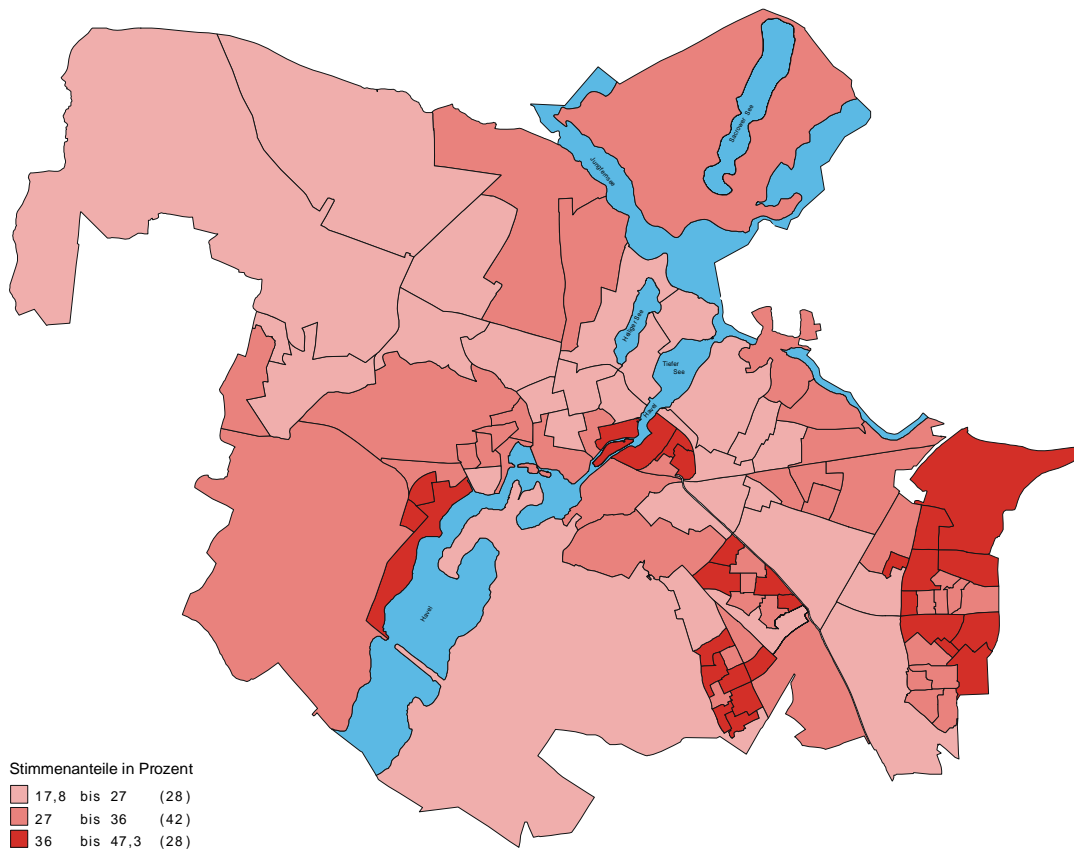

## 10.5 Stimmenmehrheiten Erststimme und Gewinner der Direktmandate

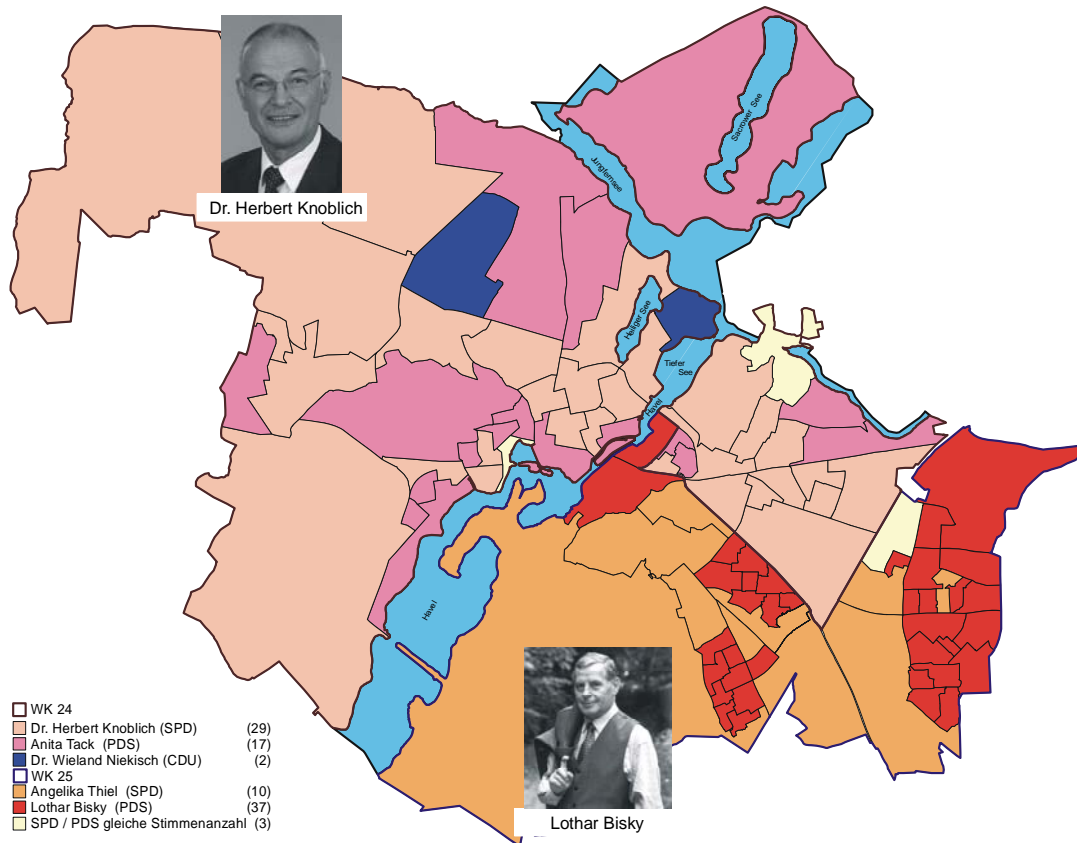

## 10.6 Stimmenmehrheiten Zweitstimme

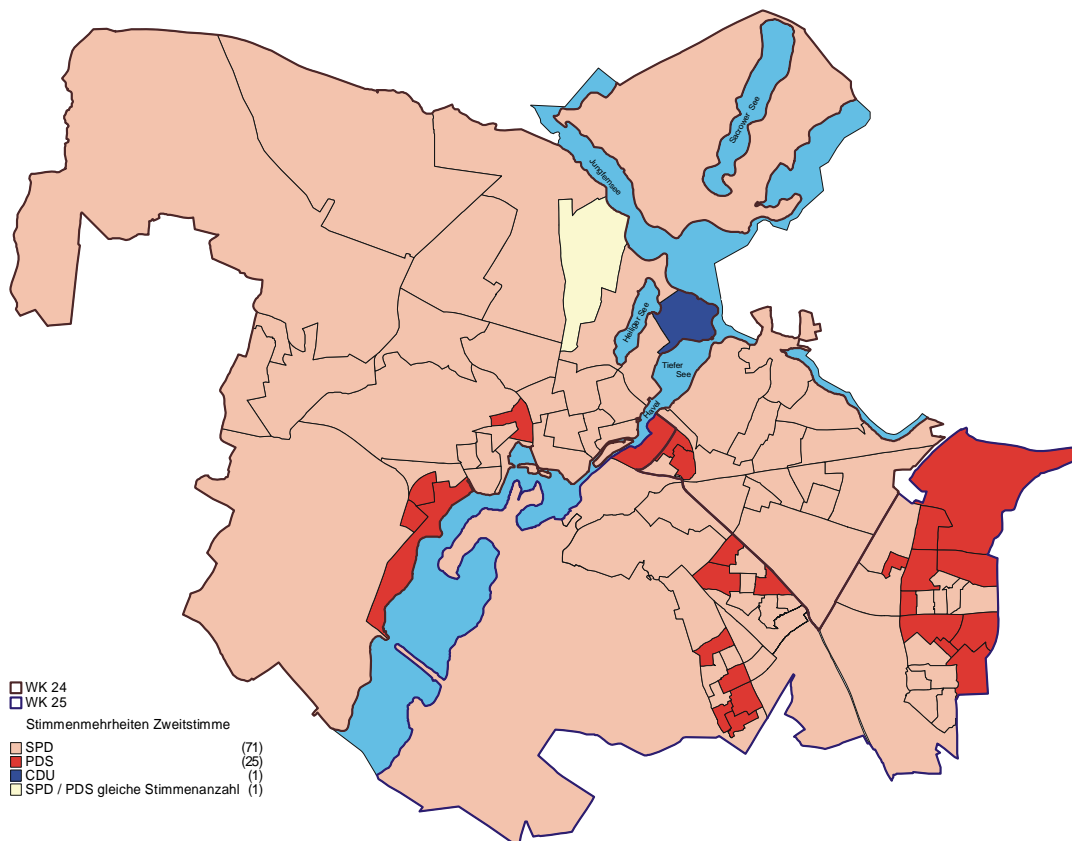

### 10.7 Stimmenmehrheiten in den Wahlbezirken Erst- und Zweitstimme

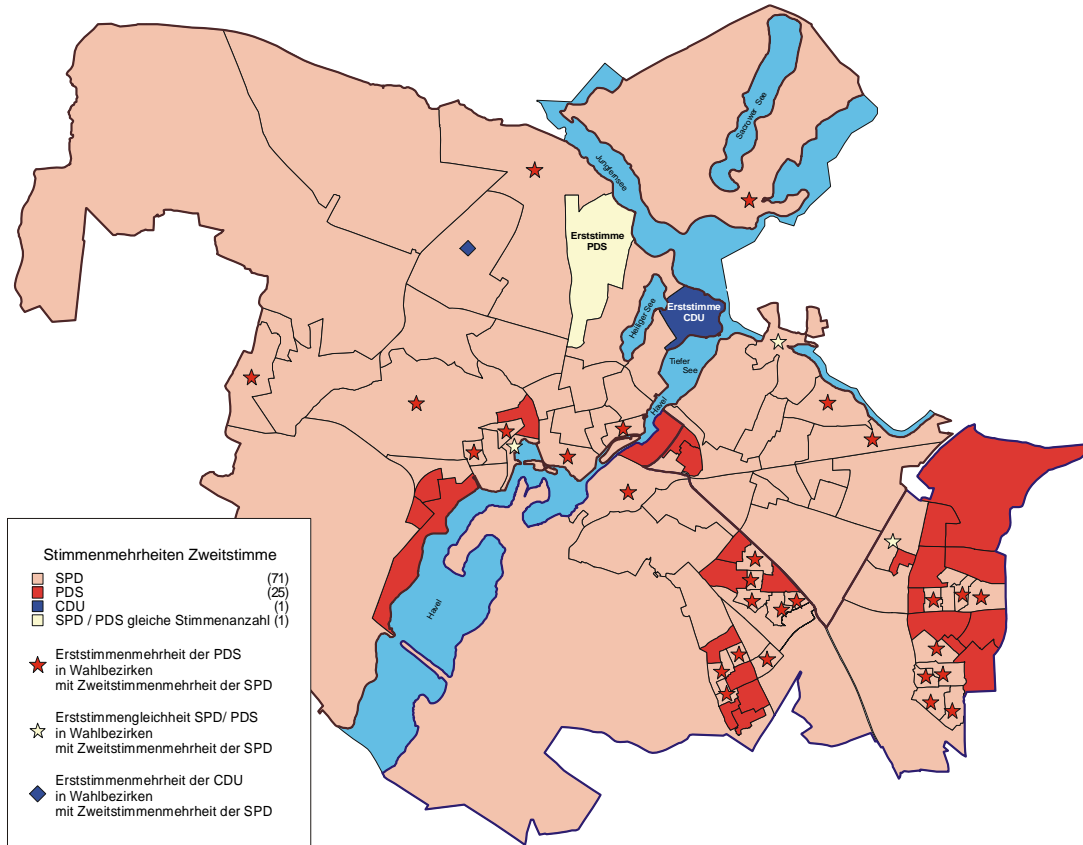

### 10.8 Ergebnisse nach Stadtteilen

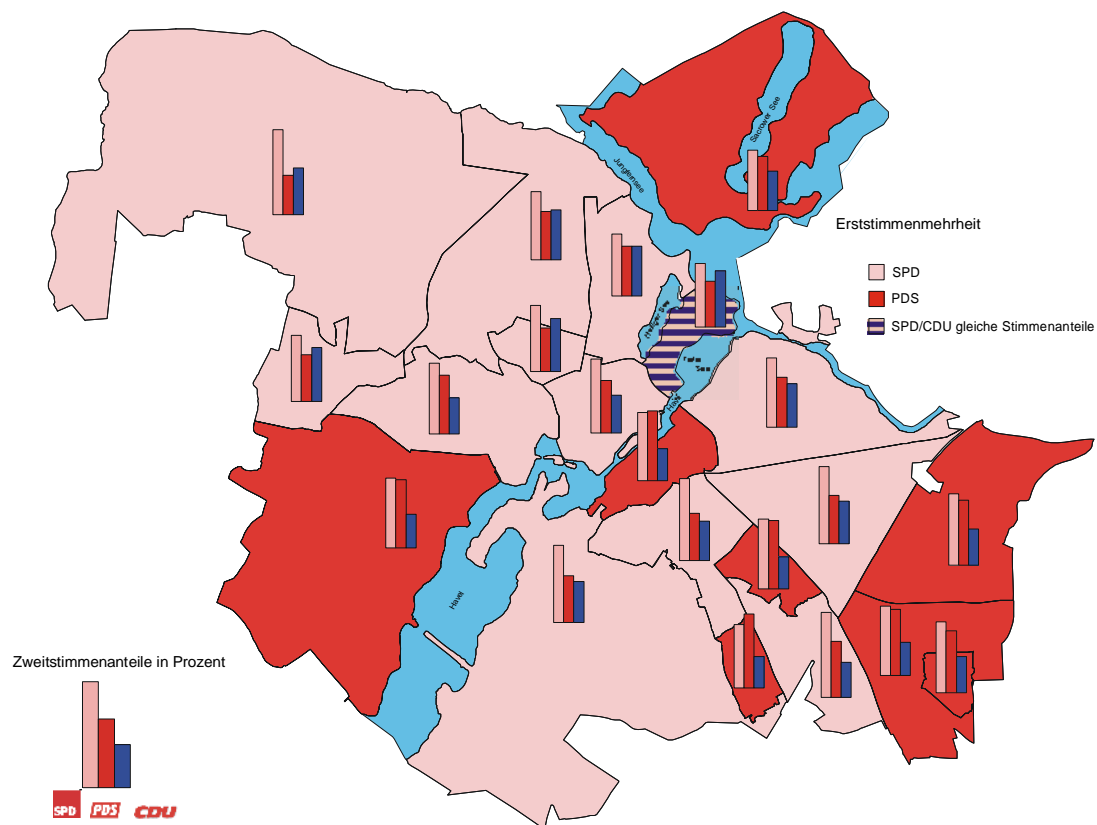

**Ergebnisse der Wahl der Abgeordneten des Landtages Brandenburg am 5. September 1999  
Erststimmen im Wahlkreis 24 (Potsdam nördlich der Havel, Babelsberg, südlicher Teil von Zentrum Ost)**

Wahlbezirk	Wahlberechtigte insgesamt	Wähler	Wahlbeteiligung %	ungültige Stimmen	gültige Stimmen	von den gültigen Stimmen entfallen auf									
						Knoblich (SPD)		Niekisch (CDU)		Tack (PDS)		Hünecke (GRÜNE/B90)		Schneider (F.D.P.)	
						absolut	%	absolut	%	absolut	%	absolut	%	absolut	%
1101	671	363	54,10	6	357	145	40,62	96	26,89	79	22,13	25	7,00	12	3,36
1102	1 143	628	54,94	11	617	277	44,89	167	27,07	129	20,91	36	5,83	8	1,30
1301	787	377	47,90	5	372	116	31,18	72	19,35	150	40,32	17	4,57	17	4,57
1302	1 182	591	50,00	11	580	194	33,45	195	33,62	146	25,17	37	6,38	8	1,38
1303	1 034	540	52,22	9	531	191	35,97	151	28,44	150	28,25	28	5,27	11	2,07
1401	131	78	59,54	2	76	21	27,63	21	27,63	29	38,16	4	5,26	1	1,32
1501	1 017	543	53,39	8	535	187	34,95	169	31,59	129	24,11	42	7,85	8	1,50
1502	1 088	529	48,62	8	521	180	34,55	150	28,79	150	28,79	32	6,14	9	1,73
1503	1 044	561	53,74	8	553	179	32,37	154	27,85	180	32,55	27	4,88	13	2,35
2101	1 297	752	57,98	8	744	223	29,97	194	26,08	250	33,60	68	9,14	9	1,21
2102	1 027	487	47,42	6	481	157	32,64	133	27,65	99	20,58	84	17,46	8	1,66
2201	820	458	55,85	7	451	136	30,16	129	28,60	121	26,83	54	11,97	11	2,44
2301	735	389	52,93	0	389	119	30,59	126	32,39	98	25,19	36	9,25	10	2,57
2302	740	360	48,65	4	356	106	29,78	99	27,81	102	28,65	41	11,52	8	2,25
3101	1 175	586	49,87	13	573	196	34,21	105	18,32	220	38,39	39	6,81	13	2,27
3102	970	483	49,79	12	471	157	33,33	99	21,02	163	34,61	45	9,55	7	1,49
3103	998	494	49,50	11	483	173	35,82	87	18,01	169	34,99	50	10,35	4	0,83
3104	1 432	834	58,24	9	825	302	36,61	193	23,39	302	36,61	19	2,30	9	1,09
3105	1 195	648	54,23	15	633	194	30,65	132	20,85	207	32,70	91	14,38	9	1,42
3106	1 158	646	55,79	6	640	213	33,28	106	16,56	232	36,25	75	11,72	14	2,19
3107	1 334	735	55,10	13	722	319	44,18	160	22,16	204	28,25	27	3,74	12	1,66
3201	1 081	597	55,23	11	586	217	37,03	124	21,16	190	32,42	44	7,51	11	1,88
3202	1 234	692	56,08	6	686	194	28,28	131	19,10	340	49,56	13	1,90	8	1,17
3203	1 095	554	50,59	14	540	166	30,74	95	17,59	247	45,74	26	4,81	6	1,11
3204	1 226	665	54,24	10	655	244	37,25	93	14,20	285	43,51	21	3,21	12	1,83
3205	1 152	677	58,77	10	667	264	39,58	146	21,89	194	29,09	48	7,20	15	2,25
4101	1 075	566	52,65	11	555	166	29,91	149	26,85	144	25,95	82	14,77	14	2,52
4102	1 174	566	48,21	13	553	184	33,27	134	24,23	140	25,32	80	14,47	15	2,71
4103	791	375	47,41	5	370	112	30,27	99	26,76	106	28,65	42	11,35	11	2,97
4104	1 075	556	51,72	8	548	198	36,13	98	17,88	205	37,41	36	6,57	11	2,01
4105	965	473	49,02	13	460	177	38,48	95	20,65	138	30,00	44	9,57	6	1,30

**Ergebnisse der Wahl der Abgeordneten des Landtages Brandenburg am 5. September 1999  
Erststimmen im Wahlkreis 24 (Potsdam nördlich der Havel, Babelsberg, südlicher Teil von Zentrum Ost)**

Wahlbezirk	Wahlberechtigte insgesamt	Wähler	Wahlbeteiligung %	ungültige Stimmen	gültige Stimmen	von den gültigen Stimmen entfallen auf									
						Knoblich (SPD)		Niekisch (CDU)		Tack (PDS)		Hünecke (GRÜNE/B90)		Schneider (F.D.P.)	
						absolut	%	absolut	%	absolut	%	absolut	%	absolut	%
4106	1 172	692	59,04	10	682	279	40,91	128	18,77	225	32,99	40	5,87	10	1,47
4107	1 205	681	56,51	23	658	255	38,75	109	16,57	261	39,67	20	3,04	13	1,98
4202	861	416	48,32	10	406	125	30,79	83	20,44	181	44,58	13	3,20	4	0,99
4203	1 120	593	52,95	14	579	175	30,22	120	20,73	254	43,87	19	3,28	11	1,90
4204	1 070	535	50,00	8	527	226	42,88	112	21,25	160	30,36	17	3,23	12	2,28
5201	631	335	53,09	3	332	105	31,63	94	28,31	105	31,63	19	5,72	9	2,71
5202	1 042	651	62,48	5	646	191	29,57	195	30,19	200	30,96	45	6,97	15	2,32
5203	930	549	59,03	5	544	166	30,51	144	26,47	178	32,72	45	8,27	11	2,02
5204	1 206	656	54,39	12	644	231	35,87	166	25,78	173	26,86	60	9,32	14	2,17
5205	1 140	599	52,54	15	584	224	38,36	146	25,00	145	24,83	56	9,59	13	2,23
5206	1 202	532	44,26	11	521	192	36,85	104	19,96	146	28,02	64	12,28	15	2,88
5207	765	405	52,94	10	395	155	39,24	90	22,78	90	22,78	51	12,91	9	2,28
5301	1 183	528	44,63	13	515	208	40,39	125	24,27	128	24,85	47	9,13	7	1,36
5302	1 066	438	41,09	7	431	160	37,12	97	22,51	118	27,38	51	11,83	5	1,16
5303	1 084	607	56,00	9	598	227	37,96	118	19,73	188	31,44	54	9,03	11	1,84
5304	1 128	661	58,60	9	652	246	37,73	167	25,61	211	32,36	21	3,22	7	1,07
5305	1 065	540	50,70	11	529	227	42,91	97	18,34	166	31,38	28	5,29	11	2,08
5306	958	543	56,68	6	537	173	32,22	157	29,24	161	29,98	35	6,52	11	2,05
5307	1 164	555	47,68	16	539	213	39,52	134	24,86	158	29,31	23	4,27	11	2,04
Briefwahl	X	5 408	X	38	5 370	1 737	32,35	1 225	22,81	1 742	32,44	566	10,54	100	1,86
<b>Insgesamt</b>	<b>51 838</b>	<b>32 727</b>	<b>63,13</b>	<b>508</b>	<b>32 219</b>	<b>11 222</b>	<b>34,83</b>	<b>7 513</b>	<b>23,32</b>	<b>10 288</b>	<b>31,93</b>	<b>2 587</b>	<b>8,03</b>	<b>609</b>	<b>1,89</b>

**Ergebnisse der Wahl der Abgeordneten des Landtages Brandenburg am 5. September 1999**  
**Erststimmen im Wahlkreis 25 (Stern, Drewitz, Waldstadt, Schlaatz, Teltower und Templiner Vorstadt, nördlicher Teil von Zentrum Ost)**

Wahlbezirk	Wahlberechtigte insgesamt	Wähler	Wahlbeteiligung %	ungültige Stimmen	gültige Stimmen	von den gültigen Stimmen entfallen auf													
						Thiel (SPD)		Petke (CDU)		Bisky (PDS)		Königer (BFB)		Kluge (GRÜNE/B90)		Jlusi (F.D.P.)		Voigt (NPD)	
						absolut	%	absolut	%	absolut	%	absolut	%	absolut	%	absolut	%	absolut	%
4201	1 076	530	49,26	12	518	147	28,38	67	12,93	275	53,09	4	0,77	9	1,74	2	0,39	14	2,70
4205	867	407	46,94	4	403	137	34,00	76	18,86	144	35,73	5	1,24	29	7,20	3	0,74	9	2,23
6101	1 033	492	47,63	9	483	174	36,02	104	21,53	154	31,88	5	1,04	26	5,38	10	2,07	10	2,07
6201	764	369	48,30	1	368	157	42,66	56	15,22	110	29,89	6	1,63	27	7,34	5	1,36	7	1,90
6202	1 226	709	57,83	6	703	278	39,54	113	16,07	252	35,85	6	0,85	32	4,55	8	1,14	14	1,99
6203	1 170	701	59,91	8	693	251	36,22	189	27,27	212	30,59	5	0,72	22	3,17	5	0,72	9	1,30
6301	1 075	535	49,77	7	528	167	31,63	96	18,18	240	45,45	4	0,76	14	2,65	4	0,76	3	0,57
6302	1 058	469	44,33	8	461	161	34,92	69	14,97	188	40,78	8	1,74	14	3,04	7	1,52	14	3,04
6303	848	367	43,28	6	361	123	34,07	56	15,51	150	41,55	8	2,22	12	3,32	4	1,11	8	2,22
6304	1 012	406	40,12	13	393	129	32,82	67	17,05	170	43,26	1	0,25	4	1,02	2	0,51	20	5,09
6305	786	308	39,19	6	302	107	35,43	55	18,21	120	39,74	5	1,66	6	1,99	4	1,32	5	1,66
6306	928	400	43,10	3	397	118	29,72	57	14,36	182	45,84	3	0,76	14	3,53	8	2,02	15	3,78
6307	814	323	39,68	7	316	92	29,11	60	18,99	138	43,67	4	1,27	4	1,27	4	1,27	14	4,43
6308	928	375	40,41	4	371	130	35,04	52	14,02	165	44,47	5	1,35	5	1,35	2	0,54	12	3,23
6401	1 343	744	55,40	10	734	312	42,51	155	21,12	200	27,25	5	0,68	22	3,00	22	3,00	18	2,45
6402	1 502	782	52,06	14	768	293	38,15	148	19,27	283	36,85	3	0,39	17	2,21	12	1,56	12	1,56
6403	1 037	655	63,16	5	650	265	40,77	119	18,31	235	36,15	3	0,46	13	2,00	9	1,38	6	0,92
6404	1 202	722	60,07	8	714	274	38,38	95	13,31	305	42,72	9	1,26	19	2,66	6	0,84	6	0,84
6501	1 171	597	50,98	5	592	185	31,25	95	16,05	272	45,95	4	0,68	16	2,70	6	1,01	14	2,36
6502	1 137	495	43,54	9	486	171	35,19	78	16,05	204	41,98	9	1,85	7	1,44	5	1,03	12	2,47
6503	1 013	481	47,48	5	476	160	33,61	72	15,13	209	43,91	3	0,63	18	3,78	7	1,47	7	1,47
6504	798	407	51,00	7	400	101	25,25	60	15,00	213	53,25	2	0,50	9	2,25	5	1,25	10	2,50
6505	891	437	49,05	3	434	141	32,49	75	17,28	176	40,55	6	1,38	11	2,53	9	2,07	16	3,69
6506	1 080	548	50,74	8	540	141	26,11	94	17,41	266	49,26	5	0,93	7	1,30	5	0,93	22	4,07
6507	1 128	516	45,74	2	514	146	28,40	82	15,95	243	47,28	2	0,39	11	2,14	11	2,14	19	3,70
6508	1 044	533	51,05	2	531	156	29,38	93	17,51	230	43,31	4	0,75	22	4,14	10	1,88	16	3,01
7101	1 322	717	54,24	5	712	248	34,83	163	22,89	248	34,83	5	0,70	28	3,93	8	1,12	12	1,69
7102	1 130	566	50,09	10	556	149	26,80	99	17,81	274	49,28	2	0,36	14	2,52	5	0,90	13	2,34
7103	1 406	741	52,70	12	729	306	41,98	156	21,40	221	30,32	5	0,69	22	3,02	7	0,96	12	1,65
7104	1 276	653	51,18	10	643	203	31,57	105	16,33	293	45,57	5	0,78	16	2,49	10	1,56	11	1,71
7105	1 052	538	51,14	5	533	169	31,71	78	14,63	243	45,59	4	0,75	21	3,94	7	1,31	11	2,06

**Ergebnisse der Wahl der Abgeordneten des Landtages Brandenburg am 5. September 1999**  
**Erststimmen im Wahlkreis 25 (Stern, Drewitz, Waldstadt, Schlaatz, Teltower und Templiner Vorstadt, nördlicher Teil von Zentrum Ost)**

Wahlbezirk	Wahlberechtigte insgesamt	Wähler	Wahlbeteiligung %	ungültige Stimmen	gültige Stimmen	von den gültigen Stimmen entfallen auf													
						Thiel (SPD)		Petke (CDU)		Bisky (PDS)		Königer (BFB)		Kluge (GRÜNE/B90)		Jlusi (F.D.P.)		Voigt (NPD)	
						absolut	%	absolut	%	absolut	%	absolut	%	absolut	%	absolut	%	absolut	%
7106	1 059	507	47,88	6	501	159	31,74	83	16,57	238	47,50	5	1,00	4	0,80	3	0,60	9	1,80
7107	992	505	50,91	7	498	162	32,53	88	17,67	213	42,77	6	1,20	7	1,41	8	1,61	14	2,81
7108	956	483	50,52	6	477	165	34,59	76	15,93	209	43,82	8	1,68	8	1,68	3	0,63	8	1,68
7109	1 465	757	51,67	13	744	288	38,71	146	19,62	268	36,02	2	0,27	15	2,02	6	0,81	19	2,55
7110	1 113	548	49,24	3	545	192	35,23	78	14,31	240	44,04	8	1,47	8	1,47	9	1,65	10	1,83
7111	1 075	513	47,72	6	507	139	27,42	100	19,72	242	47,73	3	0,59	9	1,78	5	0,99	9	1,78
7112	1 105	511	46,24	8	503	182	36,18	88	17,50	189	37,57	6	1,19	17	3,38	6	1,19	15	2,98
7201	659	310	47,04	3	307	114	37,13	104	33,88	75	24,43	0	0,00	7	2,28	2	0,65	5	1,63
7202	1 219	597	48,97	8	589	205	34,80	93	15,79	258	43,80	3	0,51	11	1,87	4	0,68	15	2,55
7203	949	475	50,05	7	468	152	32,48	68	14,53	216	46,15	4	0,85	12	2,56	5	1,07	11	2,35
7204	986	469	47,57	7	462	173	37,45	61	13,20	189	40,91	1	0,22	19	4,11	6	1,30	13	2,81
7205	1 044	479	45,88	8	471	144	30,57	72	15,29	225	47,77	5	1,06	10	2,12	1	0,21	14	2,97
7206	862	391	45,36	10	381	139	36,48	64	16,80	145	38,06	6	1,57	11	2,89	4	1,05	12	3,15
7301	1 110	625	56,31	5	620	205	33,06	112	18,06	264	42,58	6	0,97	20	3,23	2	0,32	11	1,77
7302	1 137	602	52,95	6	596	223	37,42	99	16,61	224	37,58	13	2,18	18	3,02	8	1,34	11	1,85
7303	857	492	57,41	6	486	152	31,28	118	24,28	193	39,71	1	0,21	15	3,09	2	0,41	5	1,03
7304	730	372	50,96	6	366	119	32,51	69	18,85	150	40,98	2	0,55	12	3,28	4	1,09	10	2,73
Briefwahl	X	3 863	X	20	3 843	1 235	31,97	609	15,76	1 695	43,88	18	0,47	177	4,58	42	1,09	67	1,73
<b>Insgesamt</b>	<b>50 435</b>	<b>29 022</b>	<b>57,54</b>	<b>349</b>	<b>28 673</b>	<b>9 739</b>	<b>33,97</b>	<b>5 012</b>	<b>17,48</b>	<b>11 848</b>	<b>41,32</b>	<b>242</b>	<b>0,84</b>	<b>871</b>	<b>3,04</b>	<b>332</b>	<b>1,16</b>	<b>629</b>	<b>2,19</b>



**Ergebnisse der Wahl der Abgeordneten des Landtages Brandenburg am 5. September 1999  
Zweitstimmen im Wahlkreis 24 (Potsdam nördlich der Havel, Babelsberg, südlicher Teil von Zentrum Ost)**

Wahlbezirk	Wahlberechtigte insgesamt	Wähler	Wahlbeteiligung %	ungültige Stimmen	gültige Stimmen	von den gültigen Stimmen entfallen auf															
						SPD		CDU		PDS		GRÜNE/B90		F.D.P.		DVU		NPD		Sonstige	
						absolut	%	absolut	%	absolut	%	absolut	%	absolut	%	absolut	%	absolut	%	absolut	%
1101	671	363	54,10	3	360	149	41,39	99	27,50	74	20,56	9	2,50	10	2,78	15	4,17	1	0,28	3	0,83
1102	1 143	628	54,94	8	620	295	47,58	147	23,71	130	20,97	13	2,10	9	1,45	22	3,55	2	0,32	2	0,32
1301	787	377	47,90	5	372	132	35,48	63	16,94	125	33,60	11	2,96	20	5,38	16	4,30	3	0,81	2	0,54
1302	1 182	591	50,00	2	589	206	34,97	177	30,05	130	22,07	29	4,92	11	1,87	30	5,09	4	0,68	2	0,34
1303	1 034	540	52,22	5	535	203	37,94	157	29,35	134	25,05	22	4,11	7	1,31	9	1,68	1	0,19	2	0,37
1401	131	78	59,54	3	75	24	32,00	16	21,33	22	29,33	4	5,33	4	5,33	3	4,00	1	1,33	1	1,33
1501	1 017	543	53,39	3	540	194	35,93	164	30,37	125	23,15	31	5,74	10	1,85	13	2,41	0	0,00	3	0,56
1502	1 088	529	48,62	3	526	187	35,55	154	29,28	133	25,29	21	3,99	6	1,14	20	3,80	1	0,19	4	0,76
1503	1 044	561	53,74	2	559	197	35,24	148	26,48	155	27,73	24	4,29	9	1,61	22	3,94	1	0,18	3	0,54
2101	1 297	752	57,98	5	747	229	30,66	197	26,37	229	30,66	47	6,29	16	2,14	21	2,81	5	0,67	3	0,40
2102	1 027	487	47,42	2	485	183	37,73	128	26,39	101	20,82	44	9,07	11	2,27	9	1,86	3	0,62	6	1,24
2201	820	458	55,85	4	454	163	35,90	129	28,41	106	23,35	36	7,93	10	2,20	9	1,98	1	0,22	0	0,00
2301	735	389	52,93	0	389	126	32,39	127	32,65	90	23,14	27	6,94	11	2,83	6	1,54	1	0,26	1	0,26
2302	740	360	48,65	2	358	130	36,31	97	27,09	89	24,86	23	6,42	6	1,68	11	3,07	0	0,00	2	0,56
3101	1 175	586	49,87	9	577	204	35,36	103	17,85	207	35,88	31	5,37	8	1,39	16	2,77	1	0,17	7	1,21
3102	970	483	49,79	10	473	165	34,88	92	19,45	143	30,23	34	7,19	9	1,90	26	5,50	1	0,21	3	0,63
3103	998	494	49,50	9	485	186	38,35	82	16,91	160	32,99	41	8,45	5	1,03	10	2,06	0	0,00	1	0,21
3104	1 432	834	58,24	12	822	313	38,08	187	22,75	279	33,94	8	0,97	7	0,85	18	2,19	6	0,73	4	0,49
3105	1 195	648	54,23	10	638	233	36,52	133	20,85	182	28,53	62	9,72	7	1,10	15	2,35	1	0,16	5	0,78
3106	1 158	646	55,79	5	641	221	34,48	106	16,54	207	32,29	74	11,54	11	1,72	17	2,65	1	0,16	4	0,62
3107	1 334	735	55,10	14	721	347	48,13	140	19,42	179	24,83	17	2,36	5	0,69	22	3,05	2	0,28	9	1,25
3201	1 081	597	55,23	8	589	245	41,60	116	19,69	171	29,03	31	5,26	12	2,04	11	1,87	0	0,00	3	0,51
3202	1 234	692	56,08	6	686	213	31,05	125	18,22	303	44,17	10	1,46	6	0,87	23	3,35	5	0,73	1	0,15
3203	1 095	554	50,59	8	546	189	34,62	91	16,67	223	40,84	19	3,48	7	1,28	9	1,65	5	0,92	3	0,55
3204	1 226	665	54,24	9	656	245	37,35	93	14,18	267	40,70	13	1,98	9	1,37	24	3,66	0	0,00	5	0,76
3205	1 152	677	58,77	3	674	276	40,95	137	20,33	182	27,00	25	3,71	15	2,23	33	4,90	4	0,59	2	0,30
4101	1 075	566	52,65	9	557	193	34,65	121	21,72	129	23,16	67	12,03	12	2,15	25	4,49	3	0,54	7	1,26
4102	1 174	566	48,21	8	558	220	39,43	127	22,76	123	22,04	54	9,68	15	2,69	13	2,33	1	0,18	5	0,90
4103	791	375	47,41	3	372	131	35,22	105	28,23	90	24,19	28	7,53	6	1,61	9	2,42	1	0,27	2	0,54
4104	1 075	556	51,72	5	551	216	39,20	91	16,52	179	32,49	25	4,54	7	1,27	27	4,90	1	0,18	5	0,91
4105	965	473	49,02	3	470	190	40,43	94	20,00	122	25,96	38	8,09	7	1,49	13	2,77	2	0,43	4	0,85

**Ergebnisse der Wahl der Abgeordneten des Landtages Brandenburg am 5. September 1999  
Zweitstimmen im Wahlkreis 24 (Potsdam nördlich der Havel, Babelsberg, südlicher Teil von Zentrum Ost)**

Wahlbezirk	Wahlberechtigte insgesamt	Wähler	Wahlbeteiligung %	ungültige Stimmen	gültige Stimmen	von den gültigen Stimmen entfallen auf															
						SPD		CDU		PDS		GRÜNE/B90		F.D.P.		DVU		NPD		Sonstige	
						absolut	%	absolut	%	absolut	%	absolut	%	absolut	%	absolut	%	absolut	%	absolut	%
4106	1 172	692	59,04	6	686	313	45,63	135	19,68	197	28,72	19	2,77	6	0,87	11	1,60	1	0,15	4	0,58
4107	1 205	681	56,51	16	665	271	40,75	114	17,14	245	36,84	8	1,20	4	0,60	18	2,71	2	0,30	3	0,45
4202	861	416	48,32	5	411	135	32,85	71	17,27	168	40,88	9	2,19	3	0,73	19	4,62	4	0,97	2	0,49
4203	1 120	593	52,95	13	580	186	32,07	103	17,76	240	41,38	16	2,76	7	1,21	22	3,79	2	0,34	4	0,69
4204	1 070	535	50,00	5	530	247	46,60	98	18,49	145	27,36	14	2,64	6	1,13	13	2,45	4	0,75	3	0,57
5201	631	335	53,09	2	333	113	33,93	90	27,03	95	28,53	21	6,31	8	2,40	4	1,20	2	0,60	0	0,00
5202	1 042	651	62,48	3	648	195	30,09	191	29,48	191	29,48	36	5,56	21	3,24	12	1,85	1	0,15	1	0,15
5203	930	549	59,03	5	544	183	33,64	140	25,74	165	30,33	32	5,88	9	1,65	11	2,02	1	0,18	3	0,55
5204	1 206	656	54,39	3	653	244	37,37	149	22,82	166	25,42	46	7,04	22	3,37	22	3,37	3	0,46	1	0,15
5205	1 140	599	52,54	6	593	236	39,80	119	20,07	142	23,95	55	9,27	10	1,69	22	3,71	6	1,01	3	0,51
5206	1 202	532	44,26	6	526	233	44,30	90	17,11	126	23,95	44	8,37	14	2,66	13	2,47	2	0,38	4	0,76
5207	765	405	52,94	6	399	167	41,85	78	19,55	86	21,55	40	10,03	5	1,25	14	3,51	3	0,75	6	1,50
5301	1 183	528	44,63	5	523	233	44,55	115	21,99	111	21,22	34	6,50	8	1,53	19	3,63	0	0,00	3	0,57
5302	1 066	438	41,09	4	434	183	42,17	92	21,20	102	23,50	36	8,29	7	1,61	7	1,61	2	0,46	5	1,15
5303	1 084	607	56,00	8	599	243	40,57	123	20,53	167	27,88	38	6,34	8	1,34	15	2,50	0	0,00	5	0,83
5304	1 128	661	58,60	6	655	267	40,76	166	25,34	187	28,55	14	2,14	7	1,07	7	1,07	3	0,46	4	0,61
5305	1 065	540	50,70	7	533	244	45,78	85	15,95	153	28,71	21	3,94	8	1,50	16	3,00	5	0,94	1	0,19
5306	958	543	56,68	2	541	177	32,72	158	29,21	149	27,54	36	6,65	6	1,11	11	2,03	0	0,00	4	0,74
5307	1 164	555	47,68	8	547	243	44,42	120	21,94	131	23,95	11	2,01	12	2,19	23	4,20	4	0,73	3	0,55
Briefwahl	X	5 408	X	24	5 384	1 906	35,40	1 275	23,68	1 605	29,81	407	7,56	107	1,99	55	1,02	5	0,09	24	0,45
<b>Insgesamt</b>	<b>51 838</b>	<b>32 727</b>	<b>63,13</b>	<b>318</b>	<b>32 409</b>	<b>12 224</b>	<b>37,72</b>	<b>7 258</b>	<b>22,40</b>	<b>9 360</b>	<b>28,88</b>	<b>1 855</b>	<b>5,72</b>	<b>566</b>	<b>1,75</b>	<b>851</b>	<b>2,63</b>	<b>108</b>	<b>0,33</b>	<b>187</b>	<b>0,58</b>

**Ergebnisse der Wahl der Abgeordneten des Landtages Brandenburg am 5. September 1999**  
**Zweitstimmen im Wahlkreis 25 (Stern, Drewitz, Waldstadt, Schlaatz, Teltower und Templiner Vorstadt, nördlicher Teil von Zentrum Ost)**

Wahlbezirk	Wahlberechtigte insgesamt	Wähler	Wahlbeteiligung %	ungültige Stimmen	gültige Stimmen	von den gültigen Stimmen entfallen auf															
						SPD		CDU		PDS		GRÜNE/B90		F.D.P.		DVU		NPD		Sonstige	
						absolut	%	absolut	%	absolut	%	absolut	%	absolut	%	absolut	%	absolut	%	absolut	%
4201	1 076	530	49,26	6	524	172	32,82	70	13,36	239	45,61	6	1,15	2	0,38	24	4,58	7	1,34	4	0,76
4205	867	407	46,94	2	405	154	38,02	75	18,52	119	29,38	24	5,93	4	0,99	18	4,44	4	0,99	7	1,73
6101	1 033	492	47,63	4	488	202	41,39	108	22,13	121	24,80	17	3,48	8	1,64	22	4,51	4	0,82	6	1,23
6201	764	369	48,30	0	369	166	44,99	62	16,80	81	21,95	27	7,32	7	1,90	17	4,61	3	0,81	6	1,63
6202	1 226	709	57,83	1	708	331	46,75	115	16,24	203	28,67	25	3,53	8	1,13	21	2,97	4	0,56	1	0,14
6203	1 170	701	59,91	3	698	277	39,68	193	27,65	164	23,50	28	4,01	11	1,58	21	3,01	2	0,29	2	0,29
6301	1 075	535	49,77	4	531	185	34,84	98	18,46	211	39,74	9	1,69	4	0,75	19	3,58	1	0,19	4	0,75
6302	1 058	469	44,33	5	464	176	37,93	77	16,59	156	33,62	12	2,59	8	1,72	19	4,09	7	1,51	9	1,94
6303	848	367	43,28	1	366	150	40,98	58	15,85	122	33,33	5	1,37	3	0,82	18	4,92	5	1,37	5	1,37
6304	1 012	406	40,12	9	397	141	35,52	66	16,62	146	36,78	6	1,51	2	0,50	27	6,80	7	1,76	2	0,50
6305	786	308	39,19	6	302	112	37,09	58	19,21	103	34,11	7	2,32	4	1,32	13	4,30	1	0,33	4	1,32
6306	928	400	43,10	1	399	140	35,09	60	15,04	158	39,60	12	3,01	6	1,50	17	4,26	5	1,25	1	0,25
6307	814	323	39,68	4	319	115	36,05	60	18,81	109	34,17	4	1,25	2	0,63	21	6,58	5	1,57	3	0,94
6308	928	375	40,41	3	372	152	40,86	45	12,10	145	38,98	6	1,61	4	1,08	15	4,03	2	0,54	3	0,81
6401	1 343	744	55,40	5	739	348	47,09	155	20,97	174	23,55	20	2,71	16	2,17	14	1,89	9	1,22	3	0,41
6402	1 502	782	52,06	18	764	343	44,90	143	18,72	223	29,19	19	2,49	14	1,83	16	2,09	3	0,39	3	0,39
6403	1 037	655	63,16	2	653	298	45,64	132	20,21	192	29,40	13	1,99	7	1,07	4	0,61	3	0,46	4	0,61
6404	1 202	722	60,07	6	716	307	42,88	100	13,97	270	37,71	6	0,84	7	0,98	18	2,51	3	0,42	5	0,70
6501	1 171	597	50,98	5	592	199	33,61	99	16,72	239	40,37	16	2,70	5	0,84	26	4,39	4	0,68	4	0,68
6502	1 137	495	43,54	7	488	195	39,96	84	17,21	171	35,04	6	1,23	6	1,23	17	3,48	4	0,82	5	1,02
6503	1 013	481	47,48	3	478	193	40,38	69	14,44	181	37,87	12	2,51	5	1,05	7	1,46	5	1,05	6	1,26
6504	798	407	51,00	3	404	120	29,70	58	14,36	191	47,28	9	2,23	4	0,99	15	3,71	4	0,99	3	0,74
6505	891	437	49,05	3	434	159	36,64	82	18,89	139	32,03	11	2,53	10	2,30	21	4,84	7	1,61	5	1,15
6506	1 080	548	50,74	3	545	151	27,71	100	18,35	231	42,39	10	1,83	7	1,28	28	5,14	11	2,02	7	1,28
6507	1 128	516	45,74	2	514	162	31,52	92	17,90	214	41,63	8	1,56	10	1,95	21	4,09	4	0,78	3	0,58
6508	1 044	533	51,05	0	533	180	33,77	102	19,14	201	37,71	15	2,81	11	2,06	7	1,31	10	1,88	7	1,31
7101	1 322	717	54,24	2	715	273	38,18	168	23,50	214	29,93	23	3,22	8	1,12	24	3,36	4	0,56	1	0,14
7102	1 130	566	50,09	6	560	195	34,82	105	18,75	219	39,11	7	1,25	4	0,71	24	4,29	4	0,71	2	0,36
7103	1 406	741	52,70	8	733	343	46,79	162	22,10	175	23,87	18	2,46	10	1,36	18	2,46	3	0,41	4	0,55
7104	1 276	653	51,18	7	646	233	36,07	103	15,94	263	40,71	10	1,55	7	1,08	25	3,87	1	0,15	4	0,62
7105	1 052	538	51,14	6	532	157	29,51	99	18,61	213	40,04	33	6,20	5	0,94	14	2,63	4	0,75	7	1,32

**Ergebnisse der Wahl der Abgeordneten des Landtages Brandenburg am 5. September 1999  
Zweitstimmen im Wahlkreis 25 (Stern, Drewitz, Waldstadt, Schlaatz, Teltower und Templiner Vorstadt, nördlicher Teil von Zentrum Ost)**

Wahlbezirk	Wahlberechtigte insgesamt	Wähler	Wahlbeteiligung %	ungültige Stimmen	gültige Stimmen	von den gültigen Stimmen entfallen auf															
						SPD		CDU		PDS		GRÜNE/B90		F.D.P.		DVU		NPD		Sonstige	
						absolut	%	absolut	%	absolut	%	absolut	%	absolut	%	absolut	%	absolut	%	absolut	%
7106	1 059	507	47,88	6	501	185	36,93	88	17,56	200	39,92	3	0,60	2	0,40	18	3,59	4	0,80	1	0,20
7107	992	505	50,91	6	499	179	35,87	103	20,64	185	37,07	5	1,00	6	1,20	7	1,40	7	1,40	7	1,40
7108	956	483	50,52	6	477	188	39,41	78	16,35	171	35,85	10	2,10	2	0,42	19	3,98	4	0,84	5	1,05
7109	1 465	757	51,67	11	746	311	41,69	153	20,51	234	31,37	12	1,61	4	0,54	27	3,62	2	0,27	3	0,40
7110	1 113	548	49,24	2	546	224	41,03	79	14,47	195	35,71	9	1,65	6	1,10	28	5,13	2	0,37	3	0,55
7111	1 075	513	47,72	4	509	175	34,38	109	21,41	203	39,88	6	1,18	3	0,59	4	0,79	5	0,98	4	0,79
7112	1 105	511	46,24	4	507	202	39,84	85	16,77	168	33,14	14	2,76	6	1,18	27	5,33	3	0,59	2	0,39
7201	659	310	47,04	1	309	122	39,48	104	33,66	55	17,80	10	3,24	2	0,65	14	4,53	1	0,32	1	0,32
7202	1 219	597	48,97	2	595	222	37,31	91	15,29	232	38,99	19	3,19	5	0,84	15	2,52	8	1,34	3	0,50
7203	949	475	50,05	1	474	174	36,71	76	16,03	184	38,82	10	2,11	4	0,84	17	3,59	3	0,63	6	1,27
7204	986	469	47,57	5	464	168	36,21	72	15,52	179	38,58	9	1,94	8	1,72	21	4,53	6	1,29	1	0,22
7205	1 044	479	45,88	6	473	160	33,83	77	16,28	198	41,86	10	2,11	2	0,42	21	4,44	5	1,06	0	0,00
7206	862	391	45,36	8	383	157	40,99	66	17,23	118	30,81	10	2,61	5	1,31	13	3,39	9	2,35	5	1,31
7301	1 110	625	56,31	4	621	238	38,33	115	18,52	211	33,98	15	2,42	5	0,81	26	4,19	4	0,64	7	1,13
7302	1 137	602	52,95	3	599	243	40,57	107	17,86	190	31,72	13	2,17	9	1,50	22	3,67	4	0,67	11	1,84
7303	857	492	57,41	3	489	171	34,97	122	24,95	159	32,52	14	2,86	10	2,04	10	2,04	2	0,41	1	0,20
7304	730	372	50,96	3	369	144	39,02	66	17,89	127	34,42	10	2,71	1	0,27	17	4,61	3	0,81	1	0,27
Briefwahl	X	3 863	X	8	3 855	1 452	37,67	679	17,61	1 442	37,41	121	3,14	52	1,35	55	1,43	36	0,93	18	0,47
<b>Insgesamt</b>	<b>50 435</b>	<b>29 022</b>	<b>57,54</b>	<b>218</b>	<b>28 804</b>	<b>11 044</b>	<b>38,34</b>	<b>5 268</b>	<b>18,29</b>	<b>10 038</b>	<b>34,85</b>	<b>724</b>	<b>2,51</b>	<b>341</b>	<b>1,18</b>	<b>932</b>	<b>3,24</b>	<b>248</b>	<b>0,86</b>	<b>209</b>	<b>0,73</b>

**Ergebnisse der Wahl der Abgeordneten des Landtages Brandenburg am 5. September 1999  
Zweitstimmen nach Stadtteilen (ausgewählte Parteien)**

Stadtteil	Wahlberechtigte insgesamt	Wahlbeteiligung %	gültige Stimmen	von den gültigen Stimmen entfallen auf													
				SPD		CDU		PDS		GRÜNE/B90		F.D.P.		DVU		NPD	
				absolut	%	absolut	%	absolut	%	absolut	%	absolut	%	absolut	%	absolut	%
11, 16 Bornim und Grube	1 814	54,63	980	444	45,31	246	25,10	204	20,82	22	2,24	19	1,94	37	3,78	3	0,31
12, 13 Bornstedt und Nedlitz	3 003	50,22	1 496	541	36,16	397	26,54	389	26,00	62	4,14	38	2,54	55	3,68	8	0,53
14 Sacrow	131	59,54	75	24	32,00	16	21,33	22	29,33	4	5,33	4	5,33	3	4,00	1	1,33
15 Eiche	3 149	51,86	1 625	578	35,57	466	28,68	413	25,42	76	4,68	25	1,54	55	3,38	2	0,12
21 Nauener Vorstadt	2 324	53,31	1 232	412	33,44	325	26,38	330	26,79	91	7,39	27	2,19	30	2,44	8	0,65
22 Jägervorstadt	820	55,85	454	163	35,90	129	28,41	106	23,35	36	7,93	10	2,20	9	1,98	1	0,22
23 Berliner Vorstadt	1 475	50,78	747	256	34,27	224	29,99	179	23,96	50	6,69	17	2,28	17	2,28	1	0,13
31 Brandenburger Vorstadt	8 262	53,57	4 357	1 669	38,31	843	19,35	1 357	31,15	267	6,13	52	1,19	124	2,85	12	0,28
32, 33 Potsdam West und Wildpark	5 788	55,03	3 151	1 168	37,07	562	17,84	1 146	36,37	98	3,11	49	1,56	100	3,17	14	0,44
41 Nördliche Innenstadt	7 457	52,42	3 859	1 534	39,75	787	20,39	1 085	28,12	239	6,19	57	1,48	116	3,01	11	0,29
42 Südliche Innenstadt	4 994	49,68	2 450	894	36,49	417	17,02	911	37,18	69	2,82	22	0,90	96	3,92	21	0,86
51, 52 Babelsberg Nord und Klein Glienicke	6 916	53,89	3 696	1 371	37,09	857	23,19	971	26,27	274	7,41	89	2,41	98	2,65	18	0,49
53 Babelsberg Süd	7 648	50,63	3 832	1 590	41,49	859	22,42	1 000	26,10	190	4,96	56	1,46	98	2,56	14	0,37
61, 67 Templiner Vorstadt und Forst Potsdam Süd	1 033	47,63	488	202	41,39	108	22,13	121	24,80	17	3,48	8	1,64	22	4,51	4	0,82
62 Teltower Vorstadt	3 160	56,30	1 775	774	43,61	370	20,85	448	25,24	80	4,51	26	1,46	59	3,32	9	0,51
63 Schlaatz	7 449	42,73	3 150	1 171	37,17	522	16,57	1 150	36,51	61	1,94	33	1,05	149	4,73	33	1,05
64, 66 Waldstadt I und Industriegelände	5 084	57,10	2 872	1 296	45,13	530	18,45	859	29,91	58	2,02	44	1,53	52	1,81	18	0,63
65 Waldstadt II	8 262	48,58	3 988	1 359	34,08	686	17,20	1 567	39,29	87	2,18	58	1,45	142	3,56	49	1,23
71 Stern	13 951	50,46	6 971	2 665	38,23	1 332	19,11	2 440	35,00	150	2,15	63	0,90	235	3,37	43	0,62
72 Drewitz	5 719	47,58	2 698	1 003	37,18	486	18,01	966	35,80	68	2,52	26	0,96	101	3,74	32	1,19
73 Kirchsteigfeld	3 834	54,54	2 078	796	38,31	410	19,73	687	33,06	52	2,50	25	1,20	75	3,61	13	0,63
Briefwahl	X	X	9 239	3 358	36,35	1 954	21,15	3 047	32,98	528	5,71	159	1,72	110	1,19	41	0,44
<b>Potsdam insgesamt</b>	<b>102 273</b>	<b>60,38</b>	<b>61 213</b>	<b>23 268</b>	<b>38,01</b>	<b>12 526</b>	<b>20,46</b>	<b>19 398</b>	<b>31,69</b>	<b>2 579</b>	<b>4,21</b>	<b>907</b>	<b>1,48</b>	<b>1 783</b>	<b>2,91</b>	<b>356</b>	<b>0,58</b>