



Landeshauptstadt Potsdam

Der Oberbürgermeister

Statistik, Stadtforschung und
Wahlen

**Statistischer Informationsdienst
Landeshauptstadt Potsdam
Nr. 6/2002**

Ergebnisse der Bundestagswahl am
22.9.2002 im Wahlkreis 61 und in
der Landeshauptstadt Potsdam

Landeshauptstadt Potsdam
Der Oberbürgermeister
Zentrales Controlling, Organisations- und Informationsservice

Verantwortlich: Dr. Reiner Pokorny, Zentrales Controlling, Organisations- und Informationsservice

Bearbeitung: Heike Gumz, Tel.: (03 31) 289-12 54
Lutz Rittershaus, Tel.: (03 31) 2 89-12 58
Annekatriin Bundrock, Tel.: (03 31) 2 89-12 55

Verlag: Landeshauptstadt Potsdam,
Zentrales Controlling, Organisations- und Informationsservice,
Bereich Statistik/Berichtswesen

Druckerei: Landeshauptstadt Potsdam, Zentrale Dienste

Redaktionsschluss: 27. September 2002

Postbezug: Landeshauptstadt Potsdam
Zentrales Controlling, Organisations- und Informationsservice
14461 Potsdam

Direktbezug: Landeshauptstadt Potsdam
Zentrales Controlling, Organisations- und Informationsservice,
Bereich Statistik/Berichtswesen
Hegelallee 6-10, Haus 2
14467 Potsdam

Gebühr: 7, 50 € (zuzüglich Versandkosten)

Quellen: Stadtverwaltung Potsdam

Statistischer Auskunftsdienst: Telefon: (03 31) 2 89-33 70
Telefax: (03 31) 2 89-12 51
e-Mail: Statistik@Rathaus.Potsdam.de

Zeichenerklärung

- = Angabe gleich Null
- 0 = Zahl ist kleiner als die Hälfte der verwendeten Einheiten
- .
- ... = Angabe lag bei Redaktionsschluss noch nicht vor
- r = berichtigte Angabe
- p = vorläufige Zahl
- s = geschätzte Zahl
- x = Tabellenfach gesperrt, Aussage nicht sinnvoll
- darunter = teilweise Ausgliederung einer Summe
- davon = vollständige Aufgliederung einer Summe
- () = Aussagewert eingeschränkt, da der Wert Fehler aufweisen kann

Nachdruck, auch auszugsweise, nur mit Quellenangabe gestattet.

Inhaltsverzeichnis		Seite
1	Vorbemerkungen	2
2	Ergebnisse der Bundestagswahl am 22. September 2002 im Bundestagswahlkreis 61	3
2.1	Ergebnisse der Erststimmen im Bundestagswahlkreis 61	3
2.2	Ergebnisse der Zweitstimmen im Bundestagswahlkreis 61	4
2.3	Vergleich der Ergebnisse der Kreise innerhalb des Wahlkreises 61	5
2.4	Vergleich der Zweitstimmenergebnisse der Ämter innerhalb des Wahlkreises 61	6
2.5	Stimmenanteile nach Stadtteilen der Stadt Potsdam	7
2.5.1	Stimmenanteile ausgewählter Direktkandidaten an den abgegebenen Erststimmen	7
2.5.2	Stimmenanteile der Parteien an den abgegebenen Zweitstimmen	8
2.6	Vergleich zur Bundestagswahl 1998	9
2.7	Briefwähler der Stadt Potsdam	11
2.7.1	Ergebnisse der Briefwahl und der Urnenwahl in Potsdam im Vergleich	11
3	Anhang	12
3.1	Bezeichnung der Wahlvorschlagsträger	12
3.2	Karten	12
3.3	Tabellen	12
3.4	Übersicht der Wahlbezirke in Potsdam	12
3.5	Musterstimmzettel	12

Tabellenverzeichnis

Tab.1	Wahlberechtigte und Wähler, gültige und ungültige Stimmen im Wahlkreis 61	2
Tab. 2	Verteilung der gültigen Erststimmen auf die Direktkandidaten im Wahlkreis und in der Stadt Potsdam	3
Tab. 3	Verteilung der gültigen Zweitstimmen auf die Landeslisten im Wahlkreis und in der Stadt Potsdam	4
Tab. 4	Zweitstimmenanteile nach Ämtern (mit Briefwahl) zur Bundestagswahl am 22.9.2002	6
Tab. 5	Zweitstimmenanteile nach Stadtteilen zur Bundestagswahl am 22.9.2002	8
Tab. 6	Vergleich der Erststimmenergebnisse der Urnen- und Briefwahl in Potsdam	11
Tab. 7	Vergleich der Zweitstimmenergebnisse der Urnen- und Briefwahl in Potsdam	11

Abbildungsverzeichnis

Abb. 1	Gültige Erststimmen der Direktkandidaten im Wahlkreis und in Potsdam in Prozent	3
Abb. 2	Gültige Zweitstimmen der Landeslisten im Wahlkreis 61 und in Potsdam in Prozent	4
Abb. 3	Vergleich der Erststimmen innerhalb des Wahlkreises 61	5
Abb. 4	Vergleich der Zweitstimmen innerhalb des Wahlkreises 61	5
Abb. 5	Hochburgen und Kellerbezirke der SPD-Direktkandidatin Andrea Wicklein	7
Abb. 6	Hochburgen und Kellerbezirke des PDS-Direktkandidaten Rolf Kutzmutz	7
Abb. 7	Erstimmen der Direktkandidaten von SPD und PDS 1998 und 2002 in der Stadt Potsdam	8
Abb. 8	Verteilung der Zweitstimmen auf die Landeslisten 1998 und 2002 in Potsdam	10
Abb. 9	Gewinne und Verluste ausgewählter Parteien (Vergleich Zweitstimmen 1998 und 2002)	10
Abb. 10	Zweitstimmenergebnisse der Urnen- und Briefwahl in Potsdam	11

1 Vorbemerkungen

Am 22. September 2002 fanden in der Landeshauptstadt Potsdam verbundene Wahlen statt. Die Potsdamer Bürgerinnen und Bürger waren aufgerufen, über die Zusammensetzung des 15. Deutschen Bundestages zu entscheiden und gleichzeitig sollte ein neuer Oberbürgermeister der Stadt Potsdam gewählt werden.

Im gesamten Bundesgebiet beteiligten sich ca. 48,6 Mio. wahlberechtigte Bürgerinnen und Bürger an der Bundestagswahl. Die Wahlbeteiligung lag bei 79,1 % aller Wahlberechtigten und ist damit um 3,1 %-Punkte gegenüber der letzten Wahl gefallen.

Im Land Brandenburg waren 2,1 Mio. Personen wahlberechtigt. Von ihrem Wahlrecht machten 73,7 % der wahlberechtigten Brandenburger Gebrauch.

In der kommenden Wahlperiode wird die Verkleinerung des Deutschen Bundestages von bisher 656 auf nunmehr 598 Abgeordnete erstmals wirksam. Sie wurde durch die Neueinteilung des Bundesgebietes in 299 statt bisher 328 Wahlkreise erreicht. Der Wahlkreis, in dem sich Potsdam befindet, ist dadurch größer geworden. Die Landeshauptstadt Potsdam bildet nun mit 28 Gemeinden des Landkreises Potsdam Mittelmark und 9 Gemeinden des Landkreises Teltow-Fläming den neuen Bundestagswahlkreis 61.

Insgesamt 241 453 Wahlberechtigte waren im Wahlkreis 61 am Wahlsonntag in 243 Wahllokalen an die Wahlurnen gerufen, um ihre Erststimme einem der 7 Direktkandidaten (darunter 3 Frauen) und ihre Zweitstimme einer der 8 Parteien auf der Landesliste zu geben. Für die Auszählung wurden 243 Urnenwahlbezirke und 33 Briefwahlbezirke gebildet.

Der Bundestagswahlkreis 61



Tab.1 Wahlberechtigte und Wähler, gültige und ungültige Stimmen im Wahlkreis 61

	Bundestagswahlkreis 61 insgesamt	darunter Landeshauptstadt Potsdam
Wahlberechtigte	241 453	105 654
Wähler	189 560	81 640
Wahlbeteiligung	78,51 %	77,27 %
ungültige Erststimmen	3 047	1 460
gültige Erststimmen	186 513	80 180
ungültige Zweitstimmen	2 589	1 236
gültige Zweitstimmen	186 971	80 404

In Potsdam war die Wahlbeteiligung mit 77,27 % um rund 3 %-Punkte niedriger als bei der letzten Bundestagswahl und ca 3,6 %-Punkte höher als im Land Brandenburg 2002.

Die höchste Wahlbeteiligung aller Potsdamer Wahlbezirke wurde am Wahlsonntag in Sacrow mit 83,2 % erzielt. Dagegen konnte der Wahlvorstand des Wahlbezirks 6308 im Schlaatz/Wieselkiez nur eine Wahlbeteiligung von 50,3 % registrieren. Es sei hierbei aber angemerkt, dass insgesamt 12 888 wahlberechtigte Potsdamer und Potsdamerinnen per Briefwahl ihre Stimmen abgegeben haben. Das sind 15,8 % der Wähler der Stadt Potsdam.

2 Ergebnisse der Bundestagswahl am 22. September 2002 im Bundestagswahlkreis 61

2.1 Ergebnisse der Erststimmen im Bundestagswahlkreis 61

Tab. 2 Verteilung der gültigen Erststimmen auf die Direktkandidaten im Wahlkreis und in der Stadt Potsdam

Direktkandidat	gültige Erststimmen			
	Wahlkreis 61		darunter Stadt Potsdam	
	absolut	%	absolut	%
Andrea Wicklein (SPD)	77 937	41,79	32 928	41,07
Katherina Reiche (CDU)	41 123	22,05	13 625	16,99
Rolf Kutzmutz (PDS)	47 040	25,22	25 703	32,06
Cornelia Behm (GRÜNE/B90)	9 533	5,11	4 162	5,19
Siegfried Lietzmann (FDP)	8 120	4,35	2 680	3,34
Dieter Gohlke (FAMILIE)	2 189	1,17	717	0,89
Hans-Joachim Wiesner (WIESNER)	571	0,31	365	0,46
gültige Erststimmen insgesamt	186 513	100	80 186	100

Abb. 1 Gültige Erststimmen der Direktkandidaten im Wahlkreis und in Potsdam in Prozent

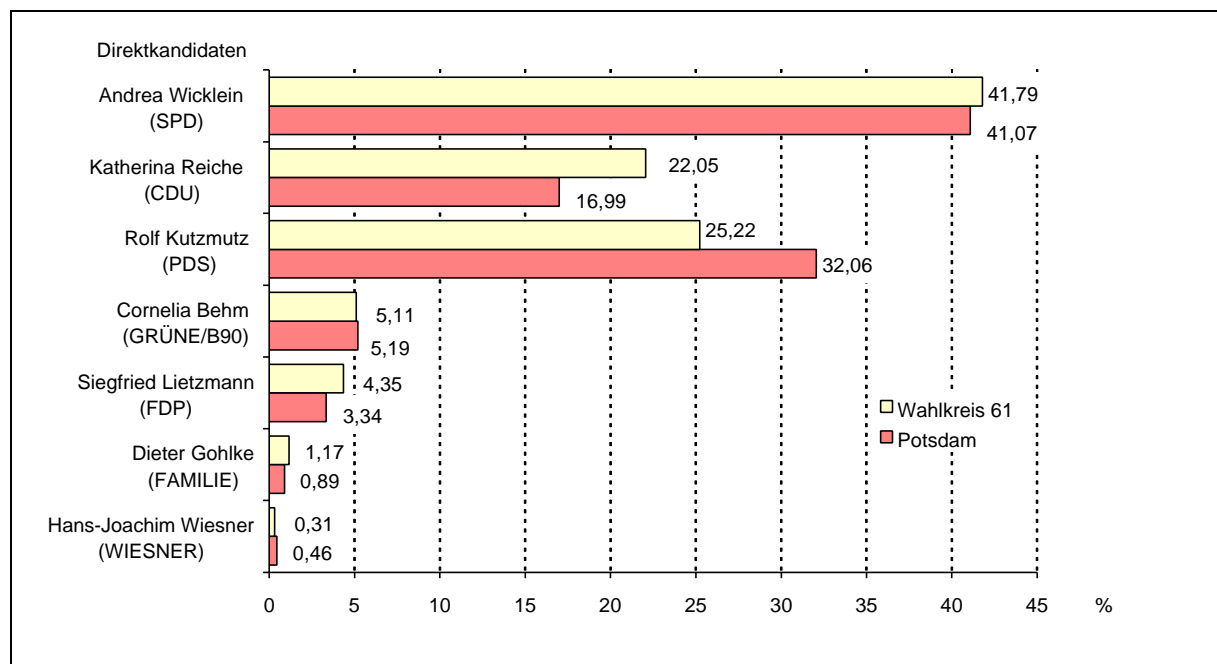

Die höchste Anzahl von Erststimmen konnte die Direktkandidatin der SPD, Andrea Wicklein, wie auch schon 1998, Dr. Emil Schnell (SPD), auf sich vereinen. Damit sicherte sie sich auf direktem Weg ihr Mandat im Bundestag. Die SPD-Kandidatin errang auf Wahlkreisebene 30 897 mehr Stimmen als Rolf Kutzmutz von der PDS. Damit betrug die Differenz zwischen beiden 16,6 %-Punkte.

2.2 Ergebnisse der Zweitstimmen im Bundestagswahlkreis 61

Tab. 3 Verteilung der gültigen Zweitstimmen auf die Landeslisten im Wahlkreis und in der Stadt Potsdam

Liste	gültige Zweitstimmen			
	Wahlkreis 61		darunter Stadt Potsdam	
	absolut	%	absolut	%
SPD	83 993	44,92	37 087	46,11
CDU	37 291	19,94	12 421	15,45
PDS	34 114	18,25	18 335	22,80
GRÜNE/B90	14 784	7,91	6 747	8,39
FDP	11 261	6,02	3 815	4,74
NPD	1 966	1,05	834	1,04
GRAUE	1 003	0,54	380	0,47
Schill	2 559	1,37	794	0,99
gültige Zweitstimmen insgesamt	186 971	100	80 404	100

Abb. 2 Gültige Zweitstimmen der Landeslisten im Wahlkreis 61 und in Potsdam in Prozent

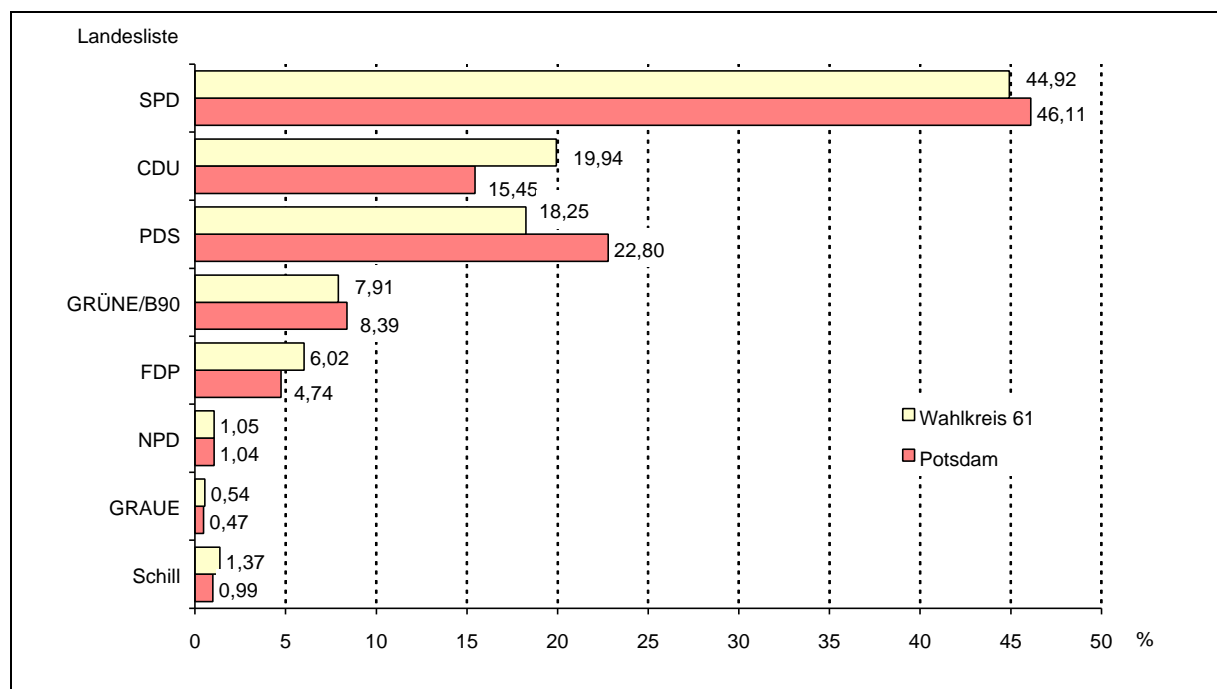

Der Wahlsieg der SPD spiegelt sich auch in dem Ergebnis des Wahlkreises 61 wider. Mit 44,9 % der abgegebenen Zweitstimmen liegt die SPD über dem Bundesresultat von 38,5 %. In Potsdam stehen 46,1 % der Wählerschaft hinter der Partei des bisherigen Kanzlers. Die Landesliste der CDU erreichte im Wahlkreis 19,9 % der gültigen Stimmen. Die PDS konnte im Wahlkreis 61 ihre zweite Position nicht halten. In der Stadt Potsdam verteidigte sie ihren 2. Platz trotz großer Verluste.

Neben Andrea Wicklein von der SPD als Direktkandidatin des Wahlkreises werden zwei weitere Frauen den Wahlkreis 61 im Bundestag vertreten. Über die Landesliste ziehen Cornelia Behm (GRÜNE/B90) und Katherina Reiche (CDU) in den Bundestag ein.

2.3 Vergleich der Ergebnisse der Kreise innerhalb des Wahlkreises 61

Abb. 3 Vergleich der Erststimmen innerhalb des Wahlkreises 61



Abb. 4 Vergleich der Zweitstimmen innerhalb des Wahlkreises 61



Innerhalb des Wahlkreises 61 gab es Unterschiede in den Wahlergebnissen der CDU und PDS. In den Landkreisen hatte die CDU deutlich bessere Ergebnisse als in Potsdam, wo die PDS höhere Stimmenanteile erzielte.

2.4 Vergleich der Zweitstimmenergebnisse der Ämter innerhalb des Wahlkreises 61

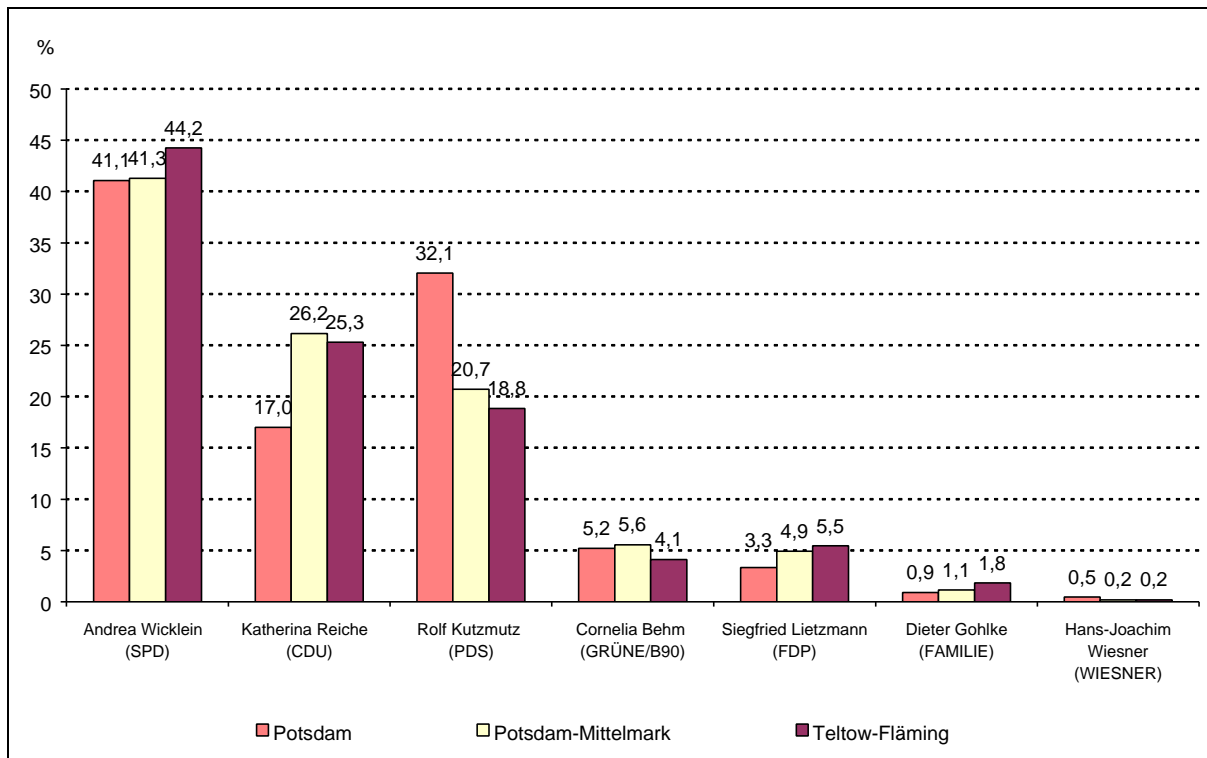
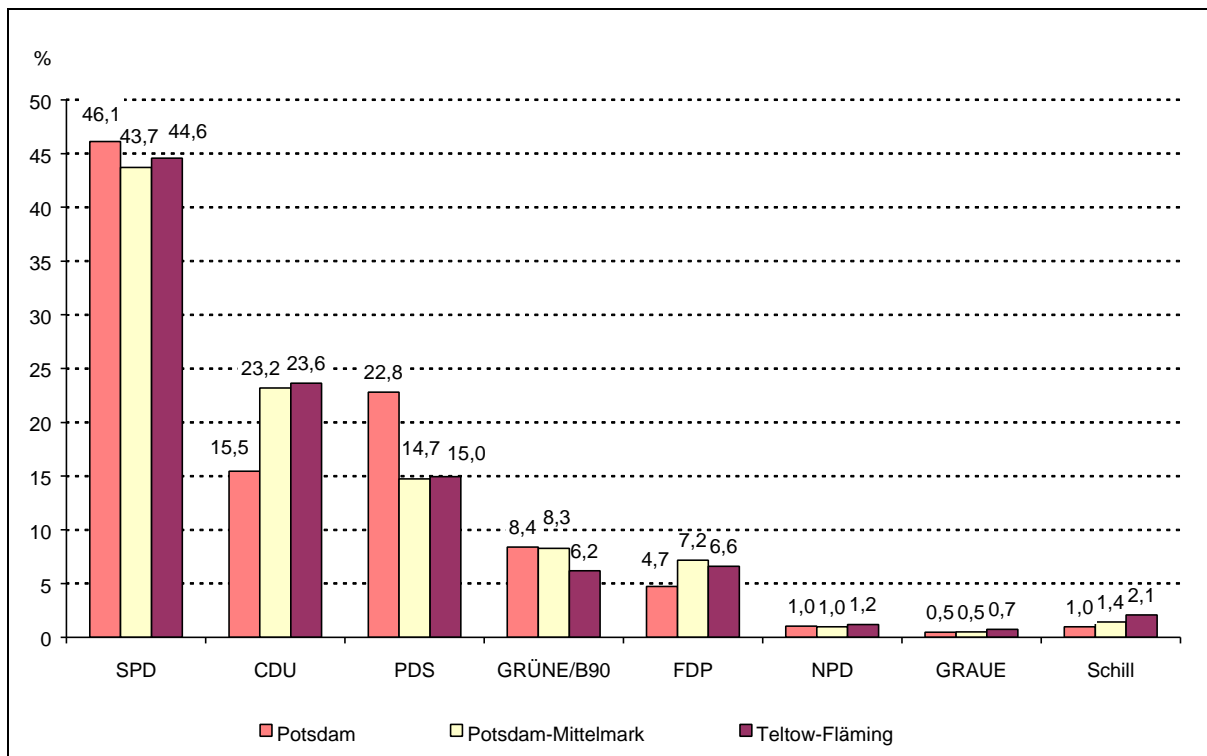
Tab. 4 Zweitstimmenanteile nach Ämtern (mit Briefwahl) zur Bundestagswahl am 22.9.2002

Amt / Gemeinde	SPD	CDU	PDS	GRÜNE/ B90	FDP	NPD	GRAUE	Schill
	Stimmenanteil %							
Potsdam insgesamt (kreisfrei)	46,11	15,45	22,80	8,39	4,74	1,04	0,47	0,99
Fahrland	41,71	23,78	15,04	8,60	8,17	1,07	0,35	1,54
Kleinmachnow (amtsfrei)	38,57	24,22	12,34	14,40	8,97	0,54	0,43	0,82
Michendorf	44,16	21,83	16,06	7,37	7,64	1,04	0,53	1,57
Rehbrücke	44,26	21,89	17,73	6,74	6,62	0,75	0,51	1,71
Schwielowsee	44,19	22,34	15,71	7,90	6,98	0,90	0,62	1,49
Stahnsdorf (amtsfrei)	43,75	23,91	13,55	8,99	7,26	0,89	0,46	1,41
Teltow (amtsfrei)	48,44	20,92	14,22	7,02	6,18	1,11	0,60	1,74
Werder (Stadt und Amt)	44,64	25,33	15,39	5,29	6,31	1,35	0,51	1,40
Potsdam Mittelmark insgesamt	43,72	23,18	14,73	8,27	7,18	0,99	0,50	1,43
Blankenfelde-Mahlow	40,63	25,86	13,72	7,85	7,09	1,18	1,00	2,82
Großbeeren (amtsfrei)	39,42	31,69	7,95	7,15	10,41	0,88	0,45	2,08
Ludwigsfelde (amtsfrei)	50,88	19,38	17,47	4,10	4,87	1,37	0,56	1,52
Rangsdorf	42,64	23,65	16,35	6,88	7,16	1,11	0,79	1,86
Teltow-Fläming insgesamt	44,59	23,62	14,95	6,19	6,62	1,20	0,74	2,08
Wahlkreis 61 insgesamt	44,92	19,94	18,25	7,91	6,02	1,05	0,54	1,37

Bei einem Vergleich auf Ämterebene, wo auch die Briefwahlergebnisse mit einbezogen sind, können folgende Feststellungen getroffen werden:

Die SPD erzielt ihr bestes Ergebnis in den amtsfreien Gemeinden Ludwigsfelde (50,9 %) und Teltow (48,4 %). Die CDU hat in Großbeeren (31,7 %) und in Blankenfelde-Mahlow (25,9 %) ihr bestes Ergebnis erreicht. Eine eindeutige Hochburg der PDS mit 22,8 % der Stimmen ist Potsdam. Mit großem Abstand folgt Rehbrücke mit 17,7 % der Stimmen. Insgesamt erhält die PDS in allen Ämtern und amtsfreien Gemeinden der Landkreise Potsdam-Mittelmark und Teltow-Fläming geringere Stimmenanteile als im gesamten Wahlkreis 61. Sie belegt nur in der Stadt Potsdam den 2. Platz, ansonsten den 3. Platz. Bei den Grünen ist Kleinmachnow mit 14,4 % eine auffällige Hochburg. Die höchsten Stimmenanteile der FDP sind in Großbeeren zu beobachten, wo sie 10,4 % der Stimmen erhielt. Die NPD, die GRAUEN und die Schill-Partei blieben in allen Ämtern und amtsfreien Gemeinden unter 3 %.

2.5 Stimmenanteile nach Stadtteilen der Stadt Potsdam

2.5.1 Stimmenanteile ausgewählter Direktkandidaten an den abgegebenen Erststimmen

Abb. 5 Hochburgen und Kellerbezirke der SPD-Direktkandidatin Andrea Wicklein



Abb. 6 Hochburgen und Kellerbezirke des PDS-Direktkandidaten Rolf Kutzmutz



2.5.2 Stimmenanteile der Parteien an den abgegebenen Zweitstimmen

Tab. 5 Zweitstimmenanteile nach Stadtteilen zur Bundestagswahl am 22.9.2002

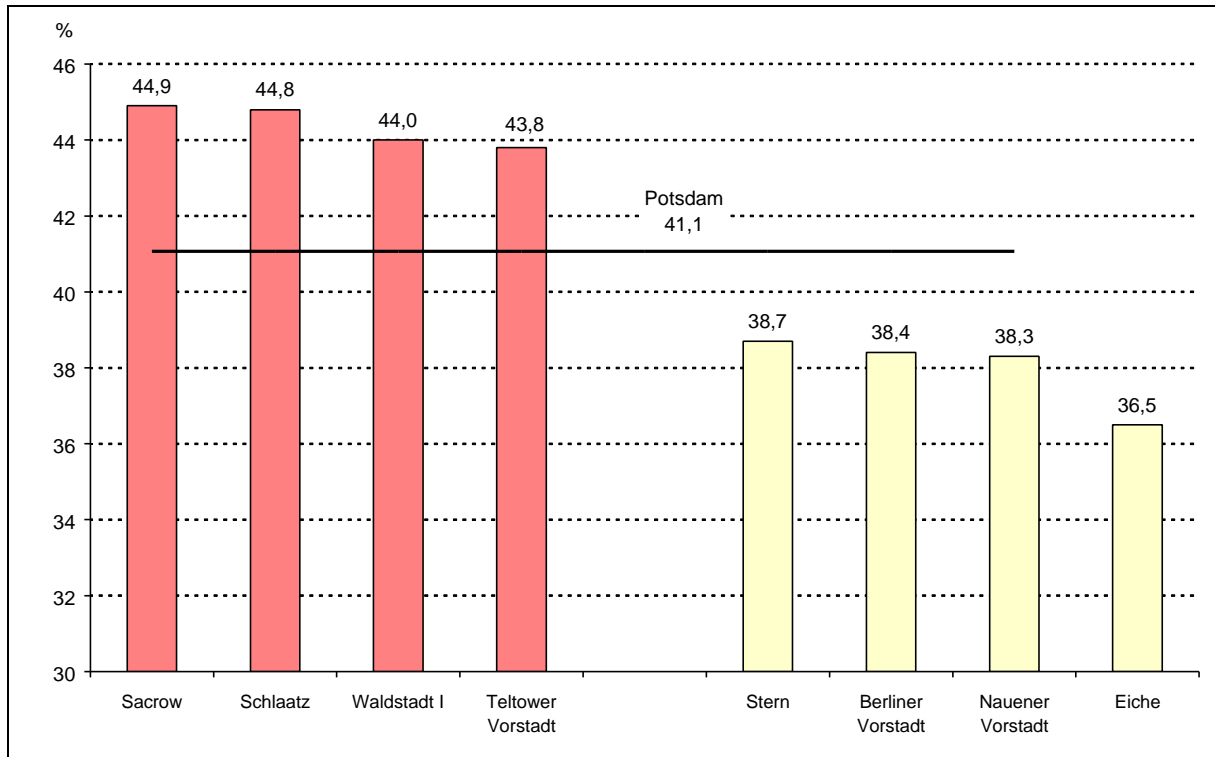
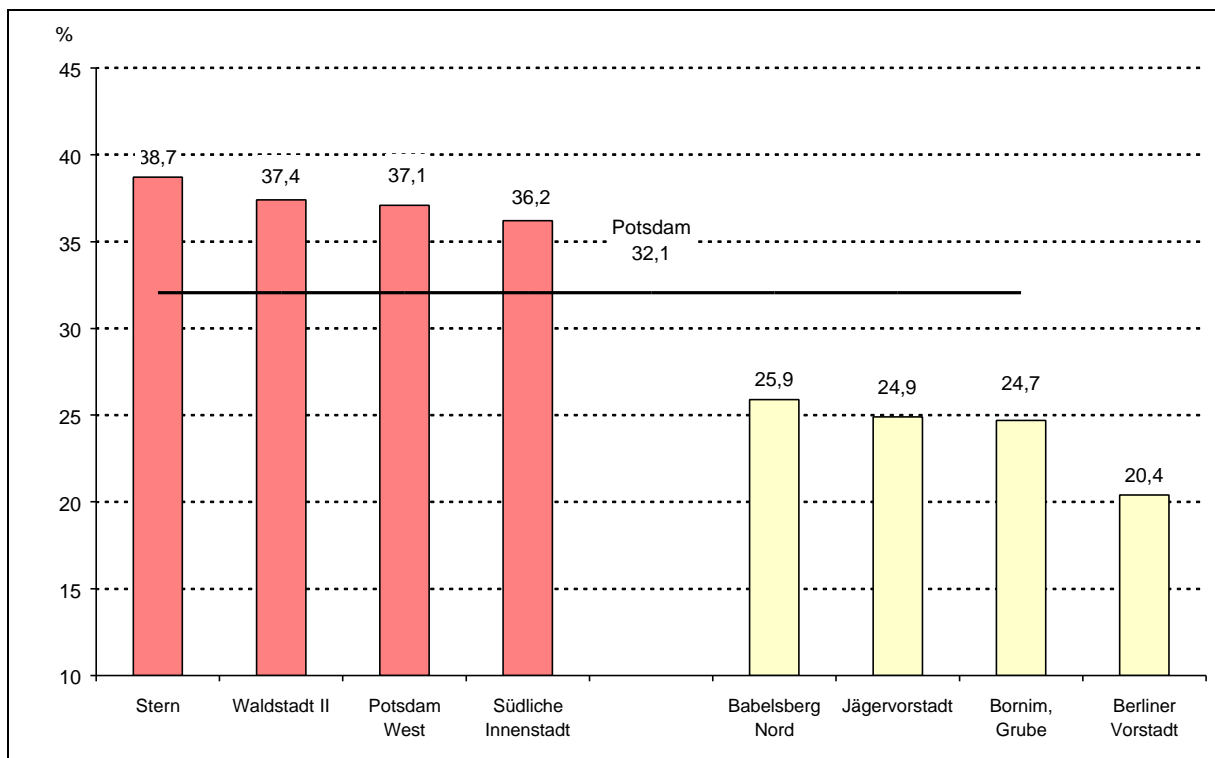
Stadtteil	SPD	CDU	PDS	GRÜNE/ B90	FDP	NPD	GRAUE	Schill
	Stimmenanteil %							
Bornim und Grube	45,9	23,0	15,9	7,4	5,8	0,8	0,3	0,9
Nedlitz und Bornstedt	46,2	19,3	17,1	8,4	6,1	1,6	0,3	1,0
Sacrow	36,7	16,3	26,5	8,2	8,2	0,0	2,0	2,0
Eiche	41,2	22,1	21,0	8,1	5,8	0,7	0,5	0,7
Nauener Vorstadt	39,1	19,7	18,2	14,1	7,4	0,7	0,1	0,7
Jägervorstadt	42,5	20,6	16,3	12,3	5,2	1,2	1,2	0,8
Berliner Vorstadt	37,2	23,9	13,8	13,9	9,9	0,5	0,2	0,6
Brandenburger Vorstadt	46,7	13,4	20,8	13,4	3,8	0,7	0,5	0,8
Potsdam West	45,8	12,4	27,5	8,7	3,8	0,8	0,4	0,6
Nördliche Innenstadt	45,9	15,7	19,2	12,5	4,5	0,8	0,6	0,9
Südliche Innenstadt	48,0	13,3	26,5	6,3	3,8	1,2	0,3	0,6
Klein Glienicke und Babelsberg Nord	42,3	17,1	17,5	13,9	6,5	1,0	0,4	1,3
Babelsberg Süd	48,4	16,2	18,0	9,4	5,5	0,8	0,5	1,3
Templiner Vorstadt und Forst Potsdam Süd	46,7	17,5	19,2	7,7	6,3	1,7	0,2	0,6
Teltower Vorstadt	50,2	15,9	19,5	8,8	3,7	0,6	0,4	0,9
Schlaatz	48,6	12,5	25,8	4,8	4,1	2,5	0,5	1,3
Waldstadt I und Industriegelände	52,2	14,4	23,3	3,5	3,7	1,1	0,6	1,2
Waldstadt II	48,4	13,4	26,5	4,4	4,0	1,7	0,4	1,3
Stern	46,5	14,7	27,7	4,2	3,9	1,3	0,6	1,1
Drewitz	49,3	15,5	22,9	3,2	4,9	2,2	0,6	1,4
Kirchsteigfeld	49,6	15,8	23,2	4,7	4,3	1,2	0,5	0,9
Briefwahl	43,0	14,7	25,3	10,4	5,0	0,3	0,5	0,9
insgesamt	46,1	15,5	22,8	8,4	4,7	1,0	0,5	1,0

Betrachtet man die Ergebnisse der Parteien (Zweitstimmen) auf Stadtteilebene in Potsdam, so spiegelt sich das Gesamtergebnis auch hier wider. In allen Stadtteilen war die SPD in der Lage Stimmenmehrheiten zu erlangen. Die meisten Fürsprecher hatte die SPD wieder in der Waldstadt I (52,2 %), in der Teltower Vorstadt (50,2 %) und im Kirchsteigfeld (49,6 %) und die wenigsten Zweitstimmen erhielt die SPD in Sacrow (36,7 %) und in der Berliner Vorstadt (37,2 %). Die PDS erhielt ihre höchsten Stimmenanteile im Stern (27,7 %) und in Potsdam West (27,5 %). Wenig PDS-Stimmen gab es in der Berliner Vorstadt (13,8 %) und in der Jägervorstadt (16,3 %). Die CDU erreichte in der Berliner Vorstadt (23,9 %) und in Bornim/Grube (23,0 %) ihr bestes Ergebnis. Dagegen gab es wenige Stimmen für die CDU in Potsdam West (12,4 %) und im Schlaatz (12,5 %).

2.6 Vergleich zur Bundestagswahl 1998

Abb. 7 Erststimmen der Direktkandidaten von SPD und PDS 1998 und 2002 in der Stadt Potsdam

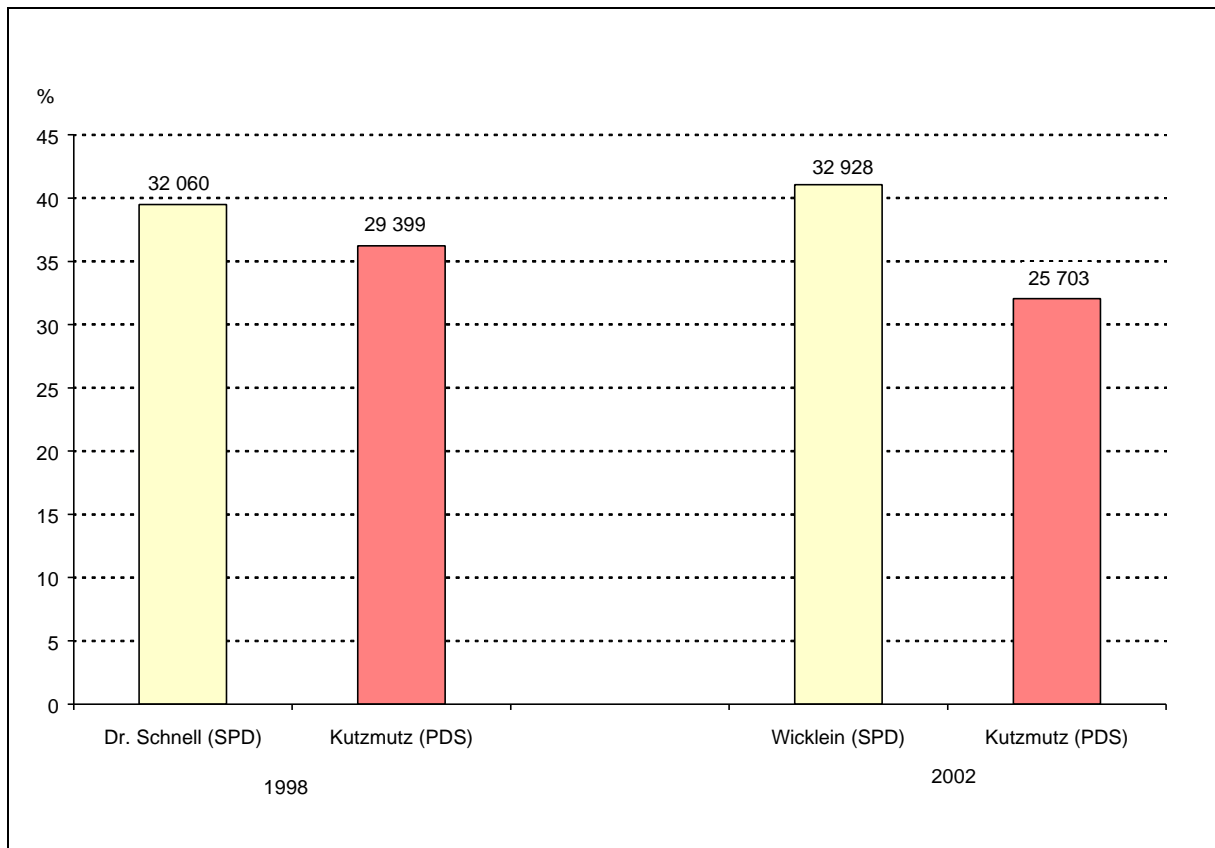

Wie bei der letzten Wahl mussten sich die Wähler zwischen 7 Direktkandidaten entscheiden.

1998 zog Dr. Emil Schnell für die SPD direkt in den Bundestag. Zur Bundestagswahl 2002 konnte Andrea Wicklein die meisten Stimmen auf sich vereinigen. Rolf Kutzmutz von der PDS hatte bei einer geringeren Zahl von ca. 1 000 Wählern fast 3 700 Stimmen weniger als 1998.

Ein Vergleich auf Bundeswahlkreisebenen war hier nicht möglich, da sich der Wahlkreis vergrößert hat und in den dazugekommenen Wahlbezirken 1998 andere Direktkandidaten zur Wahl standen.

Abb. 8 Verteilung der Zweitstimmen auf die Landeslisten 1998 und 2002 in Potsdam

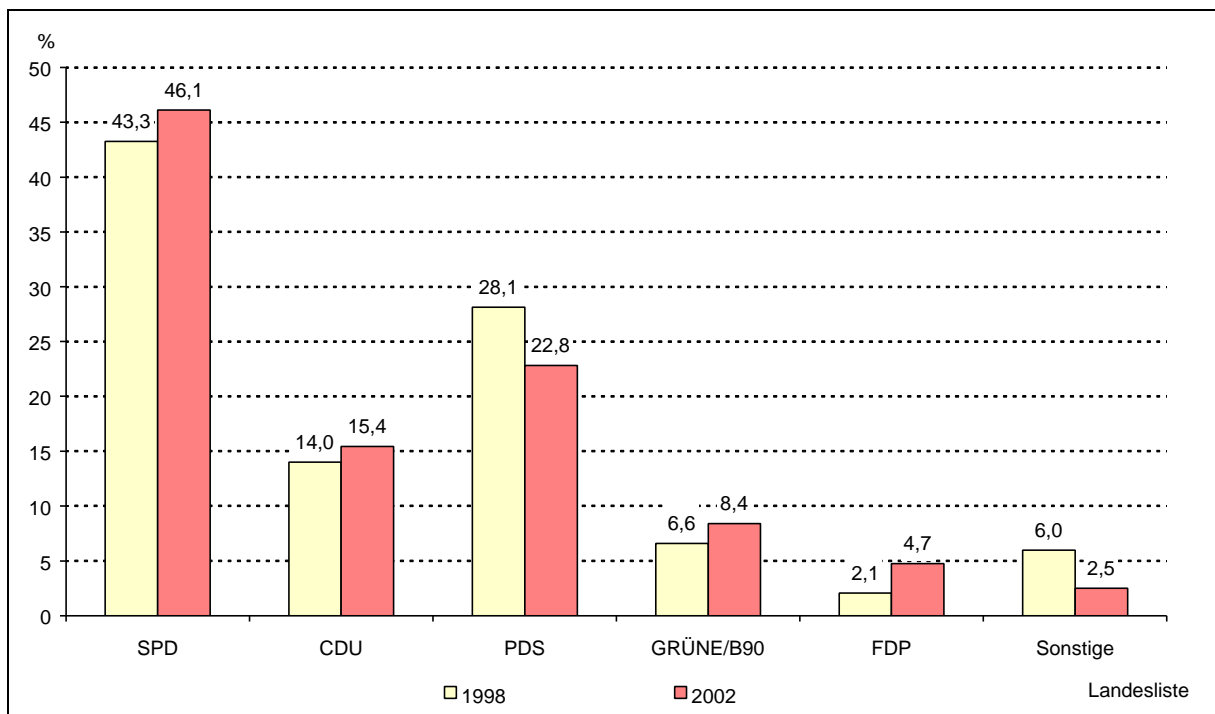

Vor 4 Jahren standen 13 Parteien auf der Landesliste. In diesem Jahr musste sich der Wähler zwischen 8 Parteien entscheiden. Dadurch ist der Anteil der sonstigen Parteien geringer. Im Stadtgebiet Potsdam zeigt sich im Vergleich zur Bundestagswahl 1998, dass alle Parteien außer der PDS auf Stimmengewinne verweisen können. Die PDS musste im Vergleich zu 1998 erhebliche Stimmenverluste von 5,3 Prozentpunkten hinnehmen. Die SPD hat die größten Stimmengewinne im Stadtgebiet mit 2,9 Prozentpunkten. Auch im Wahlkreis ist ein Vergleich zur Wahl 1998 möglich, da die Ergebnisse auf die neuen Bundeswahlkreise vom Landeswahlleiter umgerechnet wurden. Die Ergebnisse sind denen der Stadt Potsdam ähnlich, allerdings hat die FDP mit 3,0 %-Punkten die höchsten Stimmengewinne. Deutlich ist auch der Stimmengewinn bei der CDU.

Abb.9 Gewinne und Verluste ausgewählter Parteien (Vergleich Zweitstimmen 1998 und 2002)

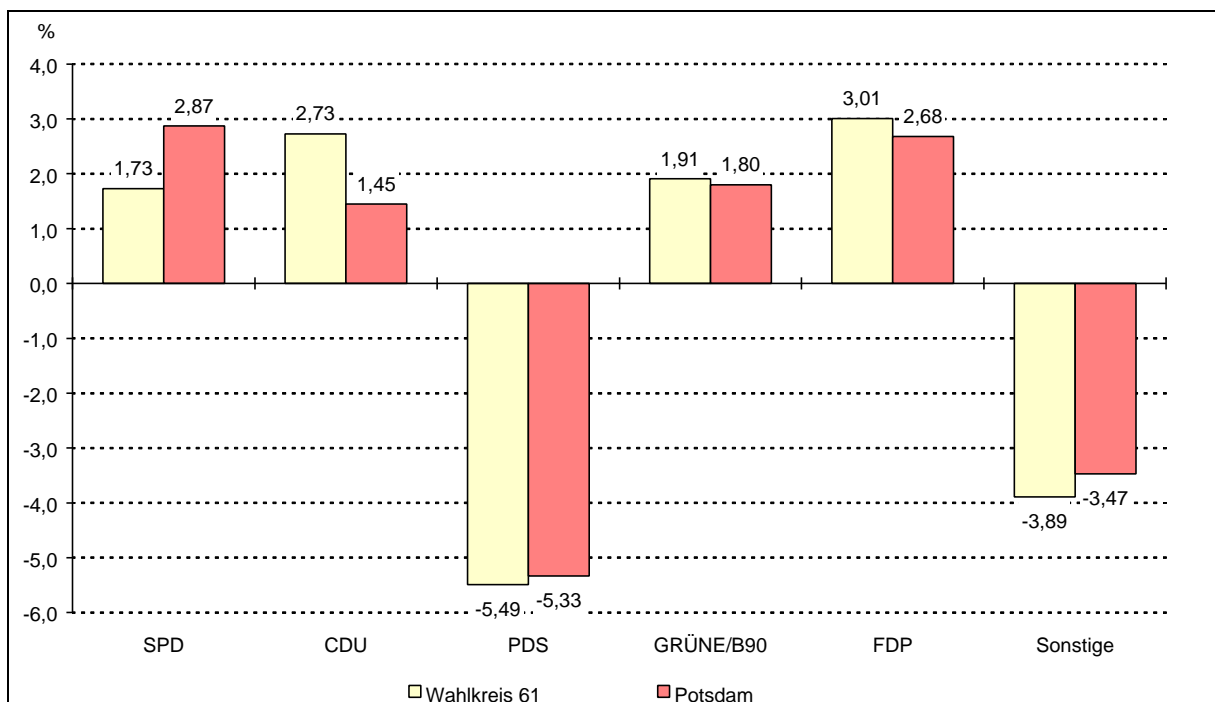

2.7 Briefwähler der Stadt Potsdam

Die Zahl der Briefwähler in Potsdam hat sich gegenüber der letzten Bundestagswahl von 10 480 auf 12 888 erhöht. Der stetige Anstieg der Anzahl der Briefwähler setzt sich fort.

2.7.1 Ergebnisse der Briefwahl und der Urnenwahl in Potsdam im Vergleich

Tab. 6 Vergleich der Erststimmenergebnisse der Urnen- und Briefwahl in Potsdam

Direktkandidat	gültige Erststimmen			
	Urnenwahl		Briefwahl	
	absolut	%	absolut	%
Andrea Wicklein (SPD)	27 918	41,4	5 010	39,3
Katherina Reiche (CDU)	11 480	17,0	2 145	16,8
Rolf Kutzmutz (PDS)	21 578	32,0	4 125	32,3
Cornelia Behm (GRÜNE/B90)	3 230	4,8	932	7,3
Siegfried Lietzmann (FDP)	2 290	3,4	390	3,1
Dieter Gohlke (FAMILIE)	609	0,9	108	0,8
Hans-Joachim Wiesner (WIESNER)	323	0,5	42	0,3
gültige Erststimmen insgesamt	67 428	100,0	12 752	100,0

Tab. 7 Vergleich der Zweitstimmenergebnisse der Urnen- und Briefwahl in Potsdam

Liste	gültige Zweitstimmen			
	Urnenwahl		Briefwahl	
	absolut	%	absolut	%
SPD	31 575	46,7	5 503	43,0
CDU	10 543	15,6	1 878	14,7
PDS	15 098	22,3	3 237	25,3
GRÜNE/B90	5 413	8,0	1 334	10,4
FDP	3 182	4,7	633	4,9
NPD	321	0,5	59	0,5
GRAUE	795	1,2	39	0,3
Schill	684	1,0	110	0,9
gültige Zweitstimmen insgesamt	67 611	100,0	12 793	100,0

Abb. 10 Zweitstimmenergebnisse der Urnen- und Briefwahl in Potsdam

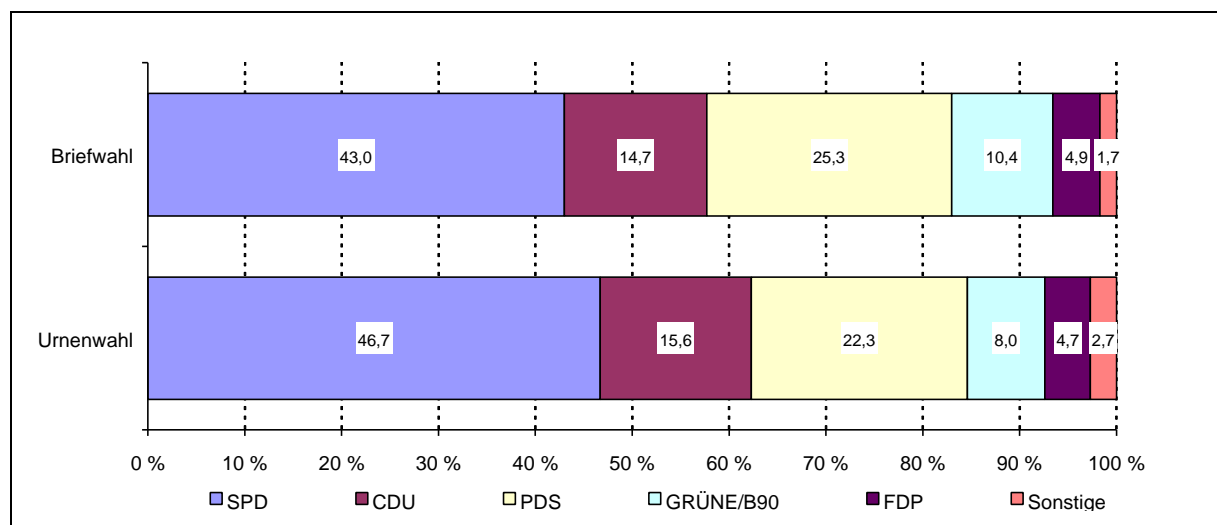

3 Anhang

3.1 Bezeichnung der Wahlvorschlagsträger

SPD	Sozialdemokratische Partei Deutschlands
CDU	Christlich Demokratische Union Deutschlands
PDS	Partei des Demokratischen Sozialismus
GRÜNE/B90	Bündnis 90/DIE GRÜNEN
FDP	Freie Demokratische Partei
NPD	Nationaldemokratische Partei Deutschlands
GRAUE	DIE GRAUEN - Graue Panther
Schill	Partei Rechtsstaatlicher Offensive

3.2 Karten

- Karte 1 Wahlbeteiligung zur Bundestagswahl der Gemeinden im Wahlkreis 61 am 22. September 2002
- Karte 2 Wahlbeteiligung zur Bundestagswahl nach Wahlbezirken der Stadt Potsdam am 22. September 2002
- Karte 3 Stimmenmehrheiten der Direktkandidaten in den Wahlbezirken der Stadt Potsdam zur Bundestagswahl am 22. September 2002
- Karte 4 Erreichte Stimmenanteile der SPD nach Wahlbezirken der Stadt Potsdam (Zweitstimme) zur Bundestagswahl am 22. September 2002
- Karte 5 Erreichte Stimmenanteile der PDS nach Wahlbezirken der Stadt Potsdam (Zweitstimme) zur Bundestagswahl am 22. September 2002
- Karte 6 Erreichte Stimmenanteile der CDU nach Wahlbezirken der Stadt Potsdam (Zweitstimme) zur Bundestagswahl am 22. September 2002
- Karte 7 Erreichte Stimmenanteile der GRÜNE/B90 nach Wahlbezirken der Stadt Potsdam (Zweitstimme) zur Bundestagswahl am 22. September 2002

3.3 Tabellen

- Tabelle 1 Erststimmen nach Wahlbezirken der Stadt Potsdam
- Tabelle 2 Zweitstimmen nach Wahlbezirken der Stadt Potsdam
- Tabelle 3 Erststimmen nach Gemeinden der Kreise Potsdam-Mittelmark und Teltow-Fläming des Wahlkreises 61
- Tabelle 4 Zweitstimmen nach Gemeinden der Kreise Potsdam-Mittelmark und Teltow-Fläming des Wahlkreises 61
- Tabelle 5 Ergebnisse nach Ämtern (mit Briefwahl) des Wahlkreises 61

3.4 Übersicht der Wahlbezirke in Potsdam

3.5 Musterstimmzettel

Karte 1 Wahlbeteiligung zur Bundestagswahl der Gemeinden im Wahlkreis 61 am 22. September 2002

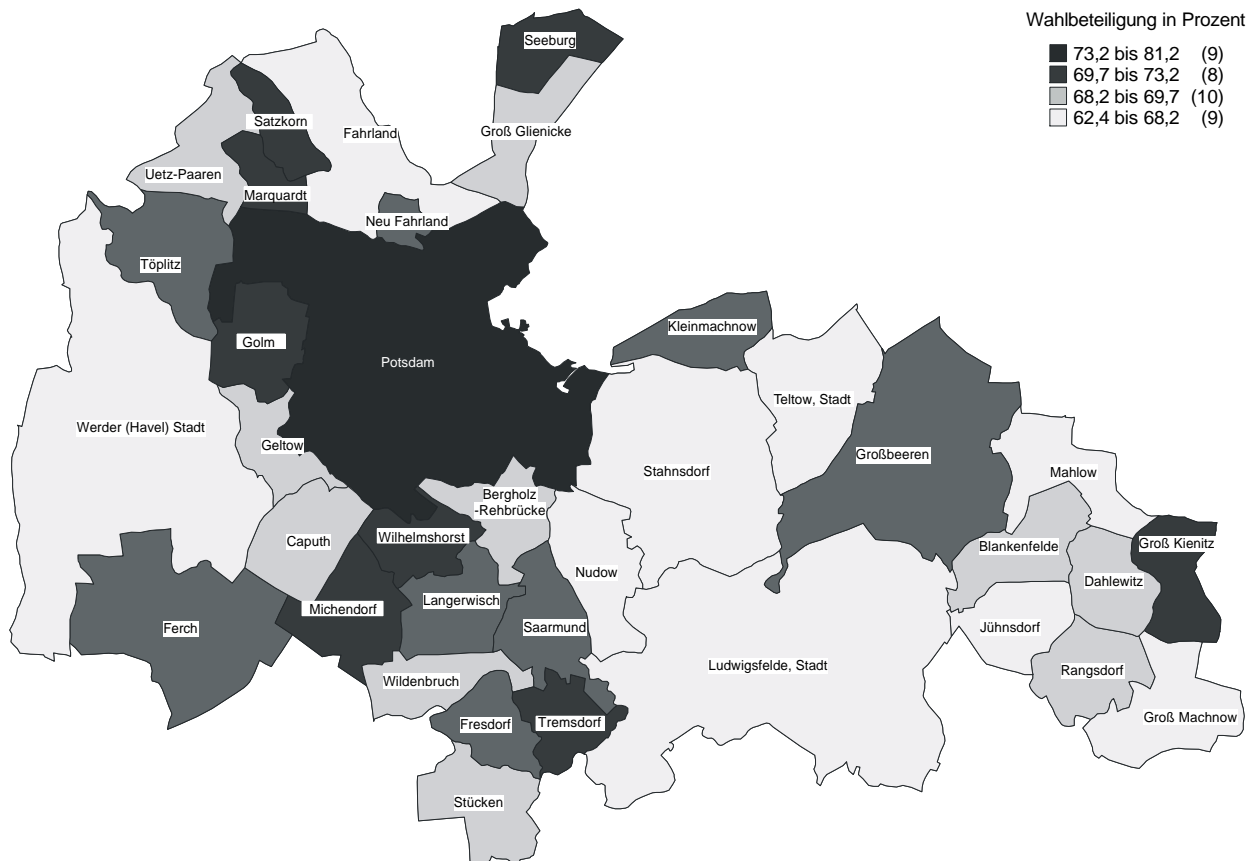

Karte 2 Wahlbeteiligung zur Bundestagswahl nach Wahlbezirken der Stadt Potsdam am 22. September 2002

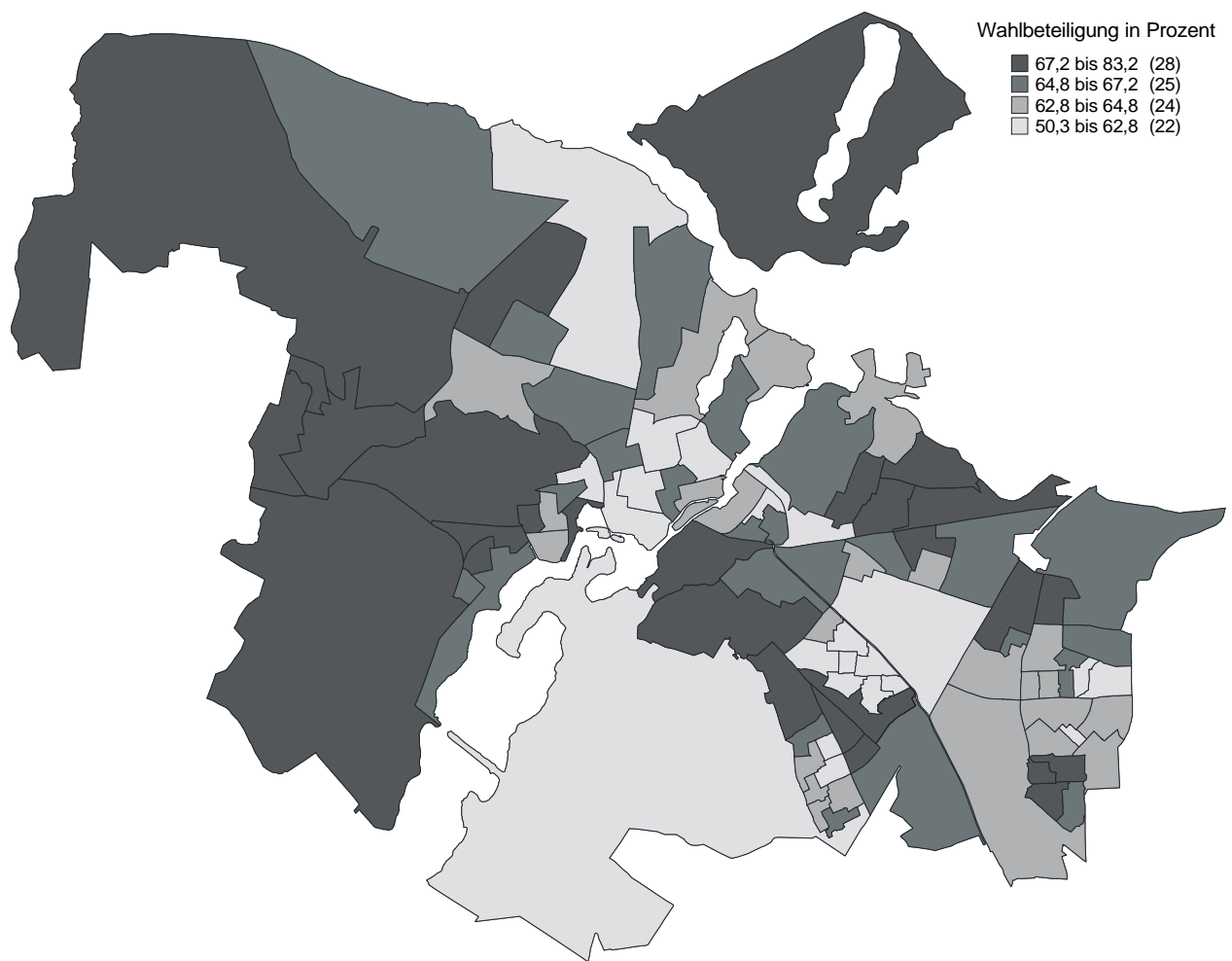

Karte 3 Stimmenmehrheiten der Direktkandidaten in den Wahlbezirken der Stadt Potsdam zur Bundestagswahl am 22. September 2002

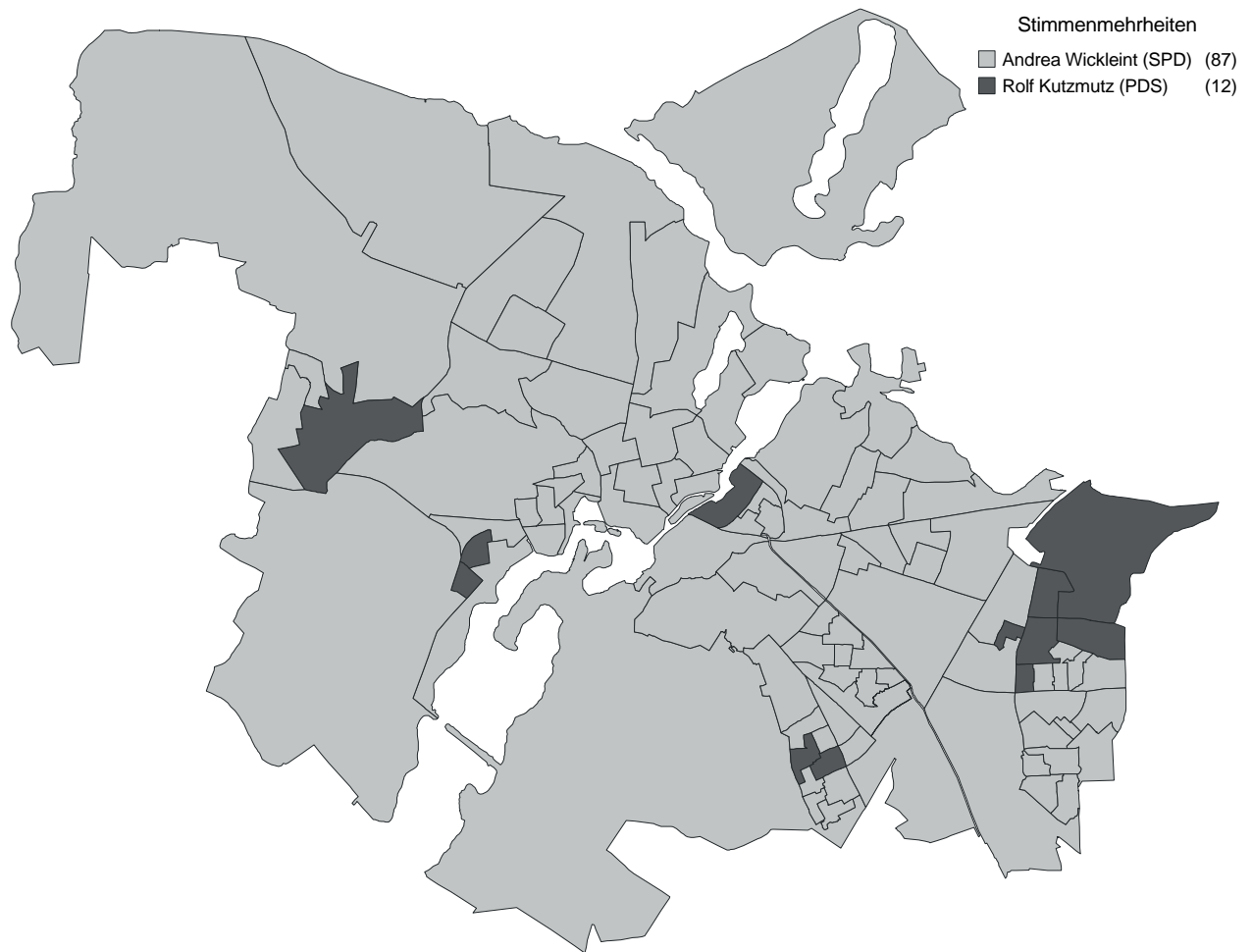

Karte 4 Erreichte Stimmenanteile der SPD nach Wahlbezirken der Stadt Potsdam (Zweitstimme) zur Bundestagswahl am 22. September 2002

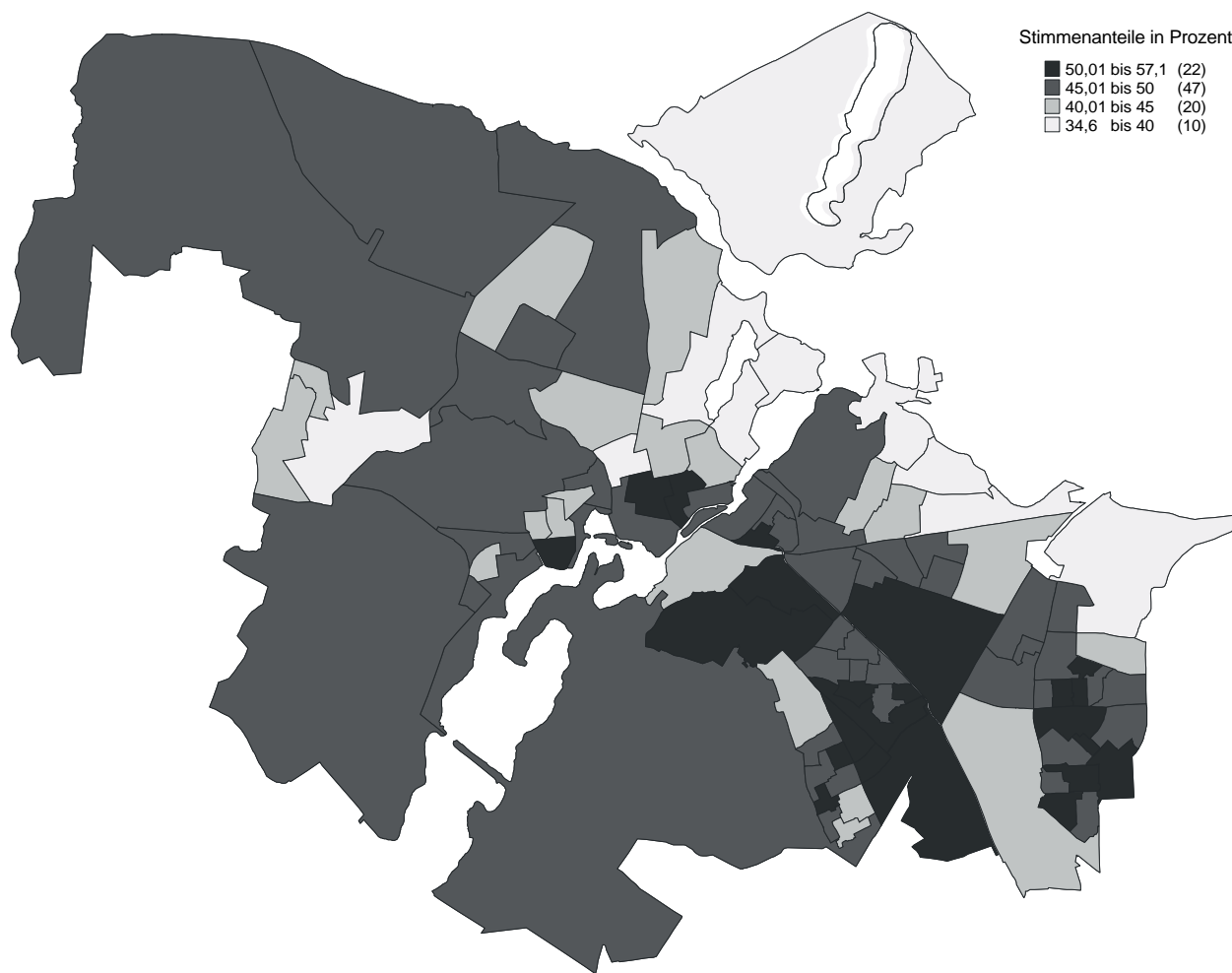

Karte 5 Erreichte Stimmenanteile der PDS nach Wahlbezirken der Stadt Potsdam (Zweitstimme) zur Bundestagswahl am 22. September 2002

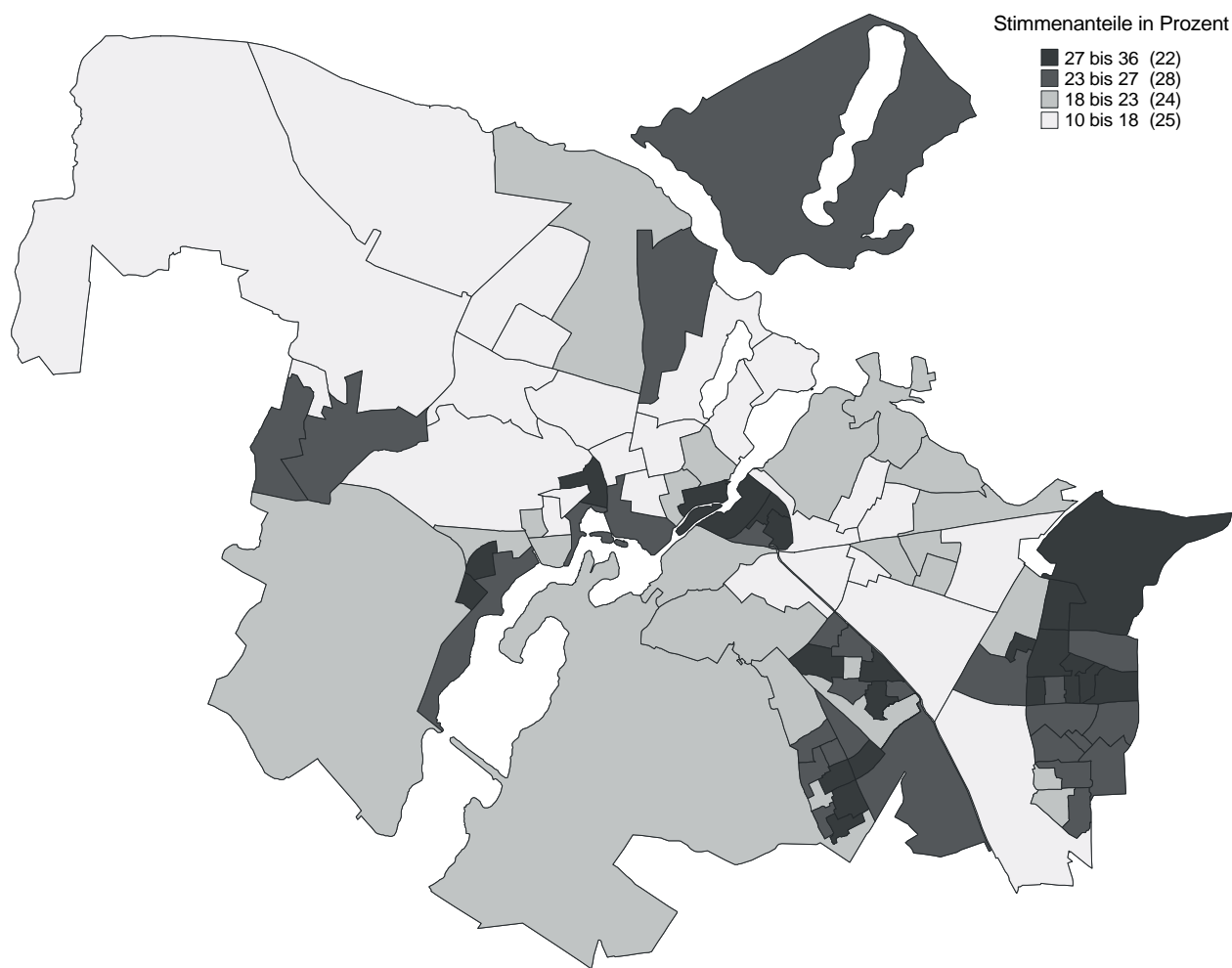

Karte 6 Erreichte Stimmenanteile der CDU nach Wahlbezirken der Stadt
Potsdam (Zweitstimme) zur Bundestagswahl am 22. September 2002

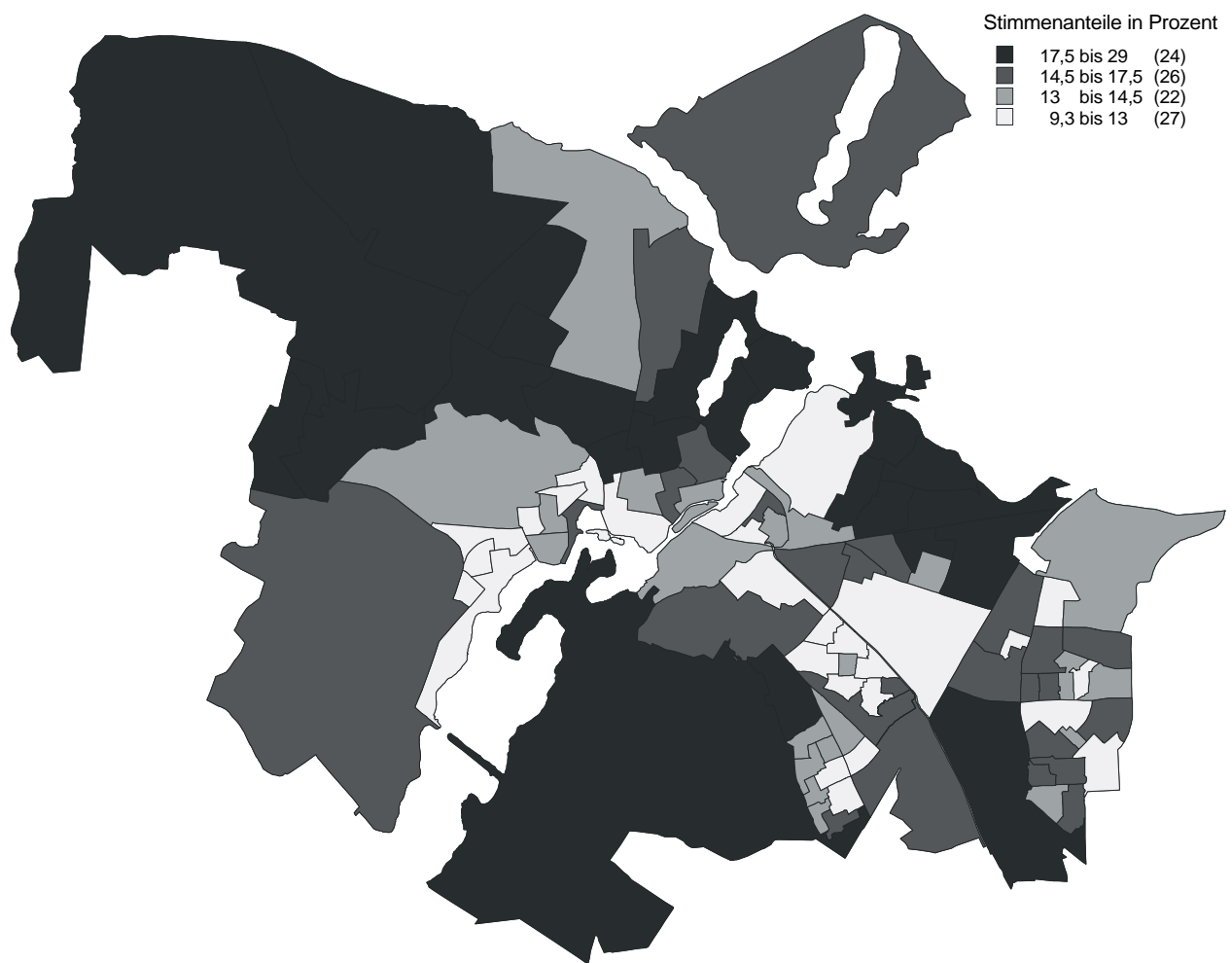

Karte 7 Erreichte Stimmenanteile GRÜNE/B90 nach Wahlbezirken der Stadt Potsdam (Zweitstimme) zur Bundestagswahl am 22. September 2002

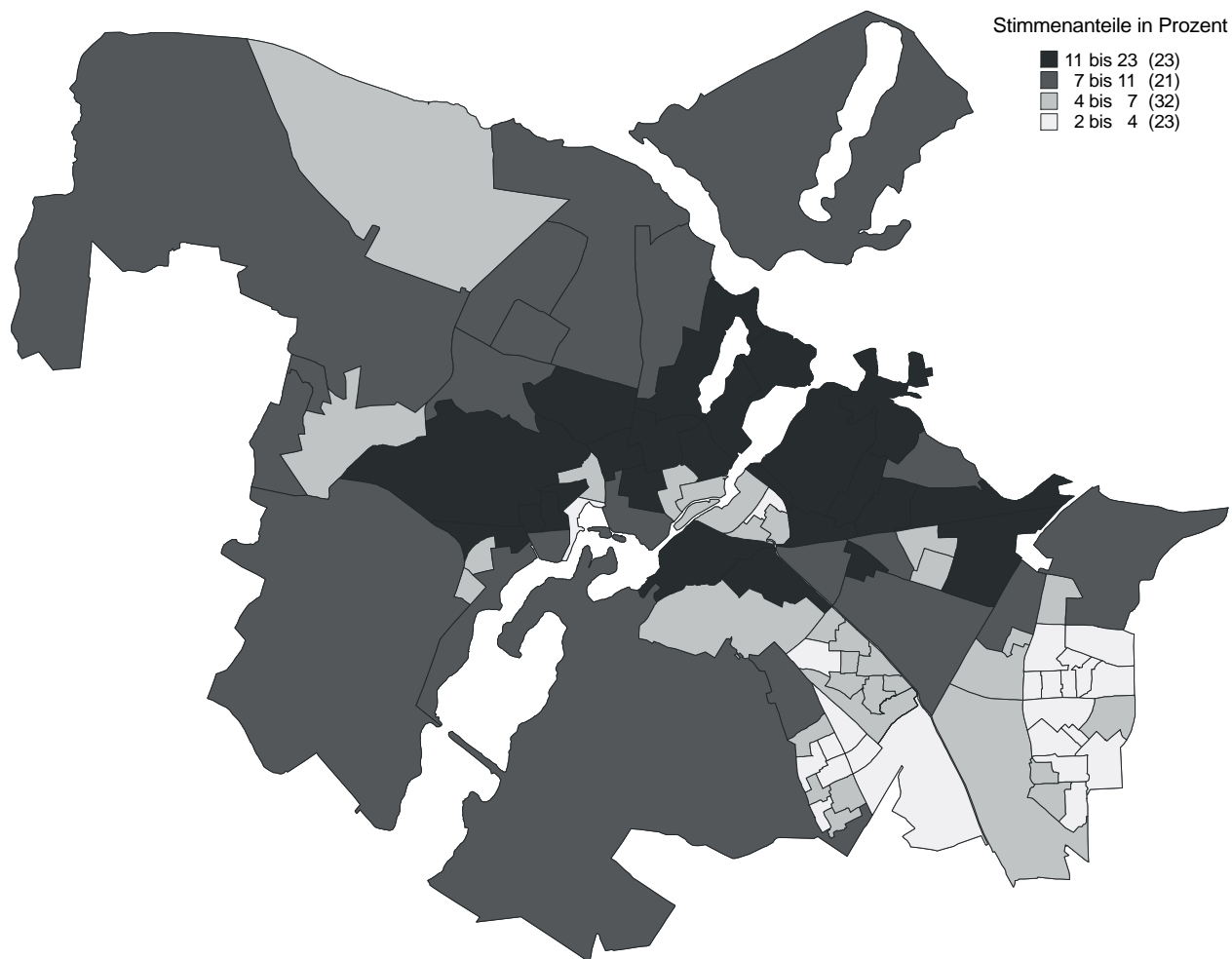

Ergebnisse der Wahl zum 15. Deutschen Bundestag am 22.09.2002
Erststimmen nach Wahlbezirken der Stadt Potsdam

Wahlbezirk	Wahlberecht. insg.	Wähler	Wahlbeteilg. %	ungült. Stimm.	gült. Stimm.	Wicklein		Reiche		Kutzmutz		Behm		Lietzmann		Gohlke		Wiesner	
						(SPD)		(CDU)		(PDS)		(GRÜNE/B90)		(FDP)		(FAMILIE)		(WIESNER)	
						abs.	%	abs.	%	abs.	%	abs.	%	abs.	%	abs.	%	abs.	%
1101	725	484	66,76	14	470	192	40,85	110	23,40	122	25,96	19	4,04	18	3,83	4	0,85	5	1,06
1102	1 234	838	67,91	13	825	347	42,06	194	23,52	198	24,00	39	4,73	40	4,85	5	0,61	2	0,24
1301	1 458	906	62,14	17	889	379	42,63	144	16,20	254	28,57	50	5,62	43	4,84	14	1,57	5	0,56
1302	955	629	65,86	11	618	255	41,26	151	24,43	153	24,76	28	4,53	22	3,56	6	0,97	3	0,49
1303	1 071	692	64,61	6	686	282	41,11	164	23,91	170	24,78	33	4,81	25	3,64	4	0,58	8	1,17
1304	929	640	68,89	10	630	243	38,57	166	26,35	163	25,87	26	4,13	28	4,44	3	0,48	1	0,16
1401	119	99	83,19	1	98	44	44,90	16	16,33	29	29,59	4	4,08	3	3,06	2	2,04	0	0,00
1501	1 064	764	71,80	5	759	292	38,47	204	26,88	186	24,51	40	5,27	29	3,82	4	0,53	4	0,53
1502	1 098	762	69,40	5	757	246	32,50	178	23,51	259	34,21	29	3,83	35	4,62	8	1,06	2	0,26
1503	1 090	734	67,34	9	725	280	38,62	159	21,93	224	30,90	26	3,59	31	4,28	4	0,55	1	0,14
2101	1 377	900	65,36	11	889	345	38,81	161	18,11	286	32,17	51	5,74	39	4,39	3	0,34	4	0,45
2102	1 148	738	64,29	12	726	274	37,74	201	27,69	139	19,15	72	9,92	30	4,13	5	0,69	5	0,69
2201	994	664	66,80	8	656	269	41,01	149	22,71	163	24,85	45	6,86	23	3,51	4	0,61	3	0,46
2301	818	523	63,94	12	511	179	35,03	175	34,25	109	21,33	24	4,70	23	4,50	1	0,20	0	0,00
2302	836	546	65,31	5	541	225	41,59	134	24,77	106	19,59	44	8,13	26	4,81	2	0,37	4	0,74
3101	1 078	629	58,35	18	611	262	42,88	75	12,27	218	35,68	31	5,07	12	1,96	6	0,98	7	1,15
3102	1 160	764	65,86	25	739	305	41,27	115	15,56	178	24,09	104	14,07	27	3,65	6	0,81	4	0,54
3103	1 099	692	62,97	22	670	295	44,03	94	14,03	164	24,48	96	14,33	12	1,79	1	0,15	8	1,19
3104	1 367	926	67,74	15	911	357	39,19	154	16,90	338	37,10	17	1,87	35	3,84	5	0,55	5	0,55
3105	1 263	850	67,30	7	843	350	41,52	131	15,54	252	29,89	86	10,20	16	1,90	4	0,47	4	0,47
3106	1 277	884	69,22	12	872	361	41,40	124	14,22	262	30,05	84	9,63	26	2,98	9	1,03	6	0,69
3107	1 394	893	64,06	23	870	408	46,90	133	15,29	235	27,01	48	5,52	33	3,79	9	1,03	4	0,46
3201	1 141	767	67,22	13	754	318	42,18	108	14,32	233	30,90	58	7,69	22	2,92	10	1,33	5	0,66
3202	1 136	789	69,45	15	774	269	34,75	89	11,50	358	46,25	26	3,36	25	3,23	4	0,52	3	0,39
3203	1 199	798	66,56	30	768	335	43,62	88	11,46	266	34,64	38	4,95	24	3,13	7	0,91	10	1,30
3204	1 154	757	65,60	11	746	273	36,60	98	13,14	327	43,83	26	3,49	12	1,61	3	0,40	7	0,94
3205	1 204	870	72,26	10	860	354	41,16	156	18,14	265	30,81	39	4,53	28	3,26	10	1,16	8	0,93
4101	1 374	905	65,87	19	886	354	39,95	158	17,83	221	24,94	80	9,03	55	6,21	7	0,79	11	1,24
4102	1 316	818	62,16	19	799	330	41,30	153	19,15	165	20,65	94	11,76	42	5,26	8	1,00	7	0,88
4103	959	580	60,48	5	575	272	47,30	104	18,09	141	24,52	41	7,13	13	2,26	2	0,35	2	0,35
4104	1 062	634	59,70	12	622	249	40,03	91	14,63	225	36,17	34	5,47	21	3,38	1	0,16	1	0,16
4105	1 122	699	62,30	16	683	316	46,27	99	14,49	185	27,09	51	7,47	19	2,78	10	1,46	3	0,44
4106	1 126	749	66,52	20	729	340	46,64	106	14,54	246	33,74	22	3,02	8	1,10	4	0,55	3	0,41
4107	1 207	782	64,79	26	756	319	42,20	107	14,15	275	36,38	28	3,70	20	2,65	5	0,66	2	0,26
4201	1 036	662	63,90	21	641	235	36,66	74	11,54	289	45,09	15	2,34	19	2,96	5	0,78	4	0,62
4202	876	545	62,21	11	534	212	39,70	91	17,04	201	37,64	6	1,12	12	2,25	7	1,31	5	0,94
4203	1 180	785	66,53	15	770	310	40,26	114	14,81	298	38,70	21	2,73	16	2,08	8	1,04	3	0,39
4204	1 083	708	65,37	10	698	334	47,85	95	13,61	225	32,23	23	3,30	16	2,29	3	0,43	2	0,29

Ergebnisse der Wahl zum 15. Deutschen Bundestag am 22.09.2002
Erststimmen nach Wahlbezirken der Stadt Potsdam

Wahlbezirk	Wahlberecht. insg.	Wähler	Wahlbeteilg. %	ungült. Stimm.	gült. Stimm.	Wicklein		Reiche		Kutzmutz		Behm		Lietzmann		Gohlke		Wiesner	
						(SPD)		(CDU)		(PDS)		(GRÜNE/B90)		(FDP)		(FAMILIE)		(WIESNER)	
						abs.	%	abs.	%	abs.	%	abs.	%	abs.	%	abs.	%	abs.	%
4205	964	649	67,32	11	638	261	40,91	100	15,67	176	27,59	61	9,56	24	3,76	10	1,57	6	0,94
5201	653	423	64,78	5	418	158	37,80	100	23,92	106	25,36	33	7,89	15	3,59	5	1,20	1	0,24
5202	1 114	790	70,92	14	776	269	34,66	177	22,81	239	30,80	46	5,93	35	4,51	3	0,39	7	0,90
5203	959	710	74,04	10	700	260	37,14	140	20,00	188	26,86	58	8,29	41	5,86	11	1,57	2	0,29
5204	1 291	888	68,78	11	877	363	41,39	182	20,75	231	26,34	65	7,41	22	2,51	12	1,37	2	0,23
5205	1 195	840	70,29	17	823	374	45,44	158	19,20	182	22,11	59	7,17	43	5,22	5	0,61	2	0,24
5206	1 279	837	65,44	23	814	360	44,23	93	11,43	223	27,40	82	10,07	36	4,42	4	0,49	16	1,97
5207	785	485	61,78	16	469	230	49,04	70	14,93	93	19,83	46	9,81	20	4,26	9	1,92	1	0,21
5301	1 287	834	64,80	13	821	353	43,00	160	19,49	194	23,63	67	8,16	39	4,75	6	0,73	2	0,24
5302	1 156	742	64,19	14	728	334	45,88	127	17,45	173	23,76	58	7,97	23	3,16	11	1,51	2	0,27
5303	985	658	66,80	9	649	258	39,75	119	18,34	214	32,97	39	6,01	17	2,62	2	0,31	0	0,00
5304	1 115	776	69,60	23	753	335	44,49	145	19,26	222	29,48	24	3,19	23	3,05	3	0,40	1	0,13
5305	1 047	658	62,85	13	645	262	40,62	102	15,81	213	33,02	40	6,20	16	2,48	6	0,93	6	0,93
5306	1 007	670	66,53	7	663	268	40,42	163	24,59	154	23,23	48	7,24	25	3,77	3	0,45	2	0,30
5307	1 103	683	61,92	17	666	319	47,90	102	15,32	173	25,98	32	4,80	32	4,80	2	0,30	6	0,90
6101	1 047	646	61,70	16	630	261	41,43	126	20,00	178	28,25	27	4,29	34	5,40	1	0,16	3	0,48
6201	844	564	66,82	15	549	276	50,27	72	13,11	128	23,32	43	7,83	18	3,28	8	1,46	4	0,73
6202	1 193	825	69,15	16	809	364	44,99	118	14,59	273	33,75	31	3,83	19	2,35	3	0,37	1	0,12
6203	1 197	825	68,92	18	807	309	38,29	175	21,69	243	30,11	41	5,08	32	3,97	6	0,74	1	0,12
6301	1 014	640	63,12	16	624	263	42,15	87	13,94	221	35,42	19	3,04	29	4,65	4	0,64	1	0,16
6302	1 057	609	57,62	8	601	272	45,26	85	14,14	196	32,61	17	2,83	22	3,66	8	1,33	1	0,17
6303	726	428	58,95	13	415	182	43,86	66	15,90	134	32,29	11	2,65	12	2,89	5	1,20	5	1,20
6304	928	509	54,85	7	502	229	45,62	71	14,14	170	33,86	6	1,20	21	4,18	2	0,40	3	0,60
6305	761	392	51,51	6	386	183	47,41	50	12,95	129	33,42	10	2,59	9	2,33	3	0,78	2	0,52
6306	812	466	57,39	10	456	207	45,39	56	12,28	158	34,65	10	2,19	16	3,51	7	1,54	2	0,44
6307	730	374	51,23	12	362	159	43,92	45	12,43	125	34,53	10	2,76	14	3,87	4	1,10	5	1,38
6308	821	413	50,30	8	405	186	45,93	60	14,81	127	31,36	13	3,21	14	3,46	2	0,49	3	0,74
6401	1 308	884	67,58	14	870	403	46,32	158	18,16	244	28,05	30	3,45	25	2,87	9	1,03	1	0,11
6402	1 527	993	65,03	29	964	416	43,15	154	15,98	341	35,37	19	1,97	19	1,97	9	0,93	6	0,62
6403	1 047	733	70,01	16	717	306	42,68	115	16,04	249	34,73	21	2,93	21	2,93	3	0,42	2	0,28
6404	1 245	901	72,37	18	883	386	43,71	99	11,21	349	39,52	20	2,27	18	2,04	7	0,79	4	0,45
6501	1 107	718	64,86	13	705	281	39,86	103	14,61	257	36,45	22	3,12	34	4,82	3	0,43	5	0,71
6502	1 120	656	58,57	17	639	282	44,13	101	15,81	221	34,59	13	2,03	13	2,03	8	1,25	1	0,16
6503	975	618	63,38	16	602	226	37,54	88	14,62	244	40,53	21	3,49	14	2,33	9	1,50	0	0,00
6504	825	492	59,64	7	485	191	39,38	63	12,99	211	43,51	6	1,24	11	2,27	3	0,62	0	0,00
6505	861	542	62,95	6	536	251	46,83	85	15,86	160	29,85	22	4,10	13	2,43	5	0,93	0	0,00
6506	1 031	658	63,82	14	644	254	39,44	100	15,53	243	37,73	18	2,80	25	3,88	4	0,62	0	0,00
6507	1 102	701	63,61	12	689	274	39,77	79	11,47	270	39,19	31	4,50	21	3,05	9	1,31	5	0,73

**Ergebnisse der Wahl zum 15. Deutschen Bundestag am 22.09.2002
Erststimmen nach Wahlbezirken der Stadt Potsdam**

Wahlbezirk	Wahlberecht. insg.	Wähler	Wahlbeteilg. %	ungült. Stimm.	gült. Stimm.	Wicklein		Reiche		Kutzmutz		Behm		Lietzmann		Gohlke		Wiesner	
						(SPD)		(CDU)		(PDS)		(GRÜNE/B90)		(FDP)		(FAMILIE)		(WIESNER)	
						abs.	%	abs.	%	abs.	%	abs.	%	abs.	%	abs.	%	abs.	%
6508	1 053	695	66,00	8	687	269	39,16	115	16,74	258	37,55	18	2,62	18	2,62	8	1,16	1	0,15
7101	1 345	924	68,70	11	913	370	40,53	159	17,42	311	34,06	39	4,27	25	2,74	7	0,77	2	0,22
7102	1 147	758	66,09	13	745	269	36,11	110	14,77	324	43,49	15	2,01	20	2,68	6	0,81	1	0,13
7103	1 488	954	64,11	19	935	389	41,60	151	16,15	296	31,66	23	2,46	36	3,85	32	3,42	8	0,86
7104	1 337	935	69,93	12	923	328	35,54	118	12,78	408	44,20	33	3,58	24	2,60	11	1,19	1	0,11
7105	1 232	809	65,67	14	795	270	33,96	120	15,09	344	43,27	30	3,77	22	2,77	7	0,88	2	0,25
7106	1 066	688	64,54	12	676	261	38,61	105	15,53	270	39,94	9	1,33	22	3,25	7	1,04	2	0,30
7107	956	608	63,60	15	593	223	37,61	98	16,53	234	39,46	15	2,53	17	2,87	5	0,84	1	0,17
7108	866	558	64,43	10	548	222	40,51	75	13,69	212	38,69	18	3,28	15	2,74	5	0,91	1	0,18
7109	1 448	962	66,44	24	938	404	43,07	140	14,93	343	36,57	18	1,92	20	2,13	12	1,28	1	0,11
7110	1 056	620	58,71	11	609	245	40,23	86	14,12	236	38,75	12	1,97	20	3,28	6	0,99	4	0,66
7111	1 069	709	66,32	17	692	248	35,84	125	18,06	264	38,15	22	3,18	24	3,47	5	0,72	4	0,58
7112	1 068	625	58,52	12	613	248	40,46	95	15,50	229	37,36	19	3,10	16	2,61	6	0,98	0	0,00
7201	673	436	64,78	4	432	163	37,73	129	29,86	97	22,45	9	2,08	31	7,18	2	0,46	1	0,23
7202	1 400	882	63,00	23	859	385	44,82	136	15,83	293	34,11	14	1,63	18	2,10	11	1,28	2	0,23
7203	944	593	62,82	10	583	238	40,82	88	15,09	212	36,36	21	3,60	16	2,74	8	1,37	0	0,00
7204	945	595	62,96	15	580	254	43,79	75	12,93	210	36,21	10	1,72	19	3,28	9	1,55	3	0,52
7205	1 016	614	60,43	12	602	257	42,69	92	15,28	214	35,55	10	1,66	20	3,32	8	1,33	1	0,17
7206	818	515	62,96	17	498	204	40,96	74	14,86	179	35,94	3	0,60	30	6,02	7	1,41	1	0,20
7301	1 076	757	70,35	7	750	308	41,07	142	18,93	243	32,40	26	3,47	24	3,20	4	0,53	3	0,40
7302	1 083	770	71,10	13	757	322	42,54	118	15,59	255	33,69	20	2,64	19	2,51	14	1,85	9	1,19
7303	929	651	70,08	7	644	284	44,10	99	15,37	208	32,30	17	2,64	24	3,73	9	1,40	3	0,47
7304	692	459	66,33	14	445	182	40,90	73	16,40	158	35,51	12	2,70	17	3,82	3	0,67	0	0,00
Briefwahl	x	12 888	x	136	12 752	5 010	39,29	2 145	16,82	4 125	32,35	932	7,31	390	3,06	108	0,85	42	0,33
insg.	105 654	81 640	77,27	1 460	80 180	32 928	41,07	13 625	16,99	25 703	32,06	4 162	5,19	2 680	3,34	717	0,89	365	0,46

**Ergebnisse der Wahl zum 15. Deutschen Bundestag am 22.09.2002
Zweitstimmen nach Wahlbezirken der Stadt Potsdam**

Wahlbezirk	Wahlberecht. insg.	Wähler	Wahlbeteilg. in %	ungült. Stimm.	gült. Stimm.	von den gültigen Stimmen entfallen auf											
						SPD		CDU		PDS		GRÜNE/B90		FDP		Sonstige	
						abs.	%	abs.	%	abs.	%	abs.	%	abs.	%	abs.	%
1101	725	484	66,76	10	474	215	45,36	115	24,26	78	16,46	29	6,12	29	6,12	8	1,69
1102	1 234	838	67,91	11	827	382	46,19	184	22,25	129	15,60	67	8,10	47	5,68	18	2,18
1301	1 458	906	62,14	10	896	437	48,77	129	14,40	164	18,30	75	8,37	68	7,59	23	2,57
1302	955	629	65,86	7	622	284	45,66	131	21,06	105	16,88	50	8,04	30	4,82	22	3,54
1303	1 071	692	64,61	11	681	311	45,67	144	21,15	115	16,89	60	8,81	33	4,85	18	2,64
1304	929	640	68,89	3	637	279	43,80	143	22,45	102	16,01	53	8,32	41	6,44	19	2,98
1401	119	99	83,19	1	98	36	36,73	16	16,33	26	26,53	8	8,16	8	8,16	4	4,08
1501	1 064	764	71,80	2	762	320	41,99	196	25,72	106	13,91	76	9,97	52	6,82	12	1,57
1502	1 098	762	69,40	8	754	292	38,73	168	22,28	197	26,13	48	6,37	33	4,38	16	2,12
1503	1 090	734	67,34	4	730	313	42,88	133	18,22	168	23,01	57	7,81	46	6,30	13	1,78
2101	1 377	900	65,36	11	889	357	40,16	150	16,87	220	24,75	97	10,91	51	5,74	14	1,57
2102	1 148	738	64,29	7	731	276	37,76	169	23,12	75	10,26	132	18,06	69	9,44	10	1,37
2201	994	664	66,80	7	657	279	42,47	135	20,55	107	16,29	81	12,33	34	5,18	21	3,20
2301	818	523	63,94	6	517	179	34,62	147	28,43	69	13,35	62	11,99	58	11,22	2	0,39
2302	836	546	65,31	5	541	215	39,74	106	19,59	77	14,23	85	15,71	47	8,69	11	2,03
3101	1 078	629	58,35	15	614	299	48,70	74	12,05	171	27,85	42	6,84	19	3,09	9	1,47
3102	1 160	764	65,86	23	741	325	43,86	89	12,01	123	16,60	144	19,43	44	5,94	16	2,16
3103	1 099	692	62,97	14	678	293	43,22	91	13,42	120	17,70	152	22,42	15	2,21	7	1,03
3104	1 367	926	67,74	14	912	437	47,92	152	16,67	242	26,54	28	3,07	31	3,40	22	2,41
3105	1 263	850	67,30	8	842	379	45,01	118	14,01	149	17,70	151	17,93	28	3,33	17	2,02
3106	1 277	884	69,22	10	874	386	44,16	102	11,67	171	19,57	156	17,85	46	5,26	13	1,49
3107	1 394	893	64,06	24	869	461	53,05	117	13,46	172	19,79	69	7,94	26	2,99	24	2,76
3201	1 141	767	67,22	17	750	344	45,87	88	11,73	170	22,67	103	13,73	33	4,40	12	1,60
3202	1 136	789	69,45	18	771	331	42,93	82	10,64	276	35,80	37	4,80	32	4,15	13	1,69
3203	1 199	798	66,56	25	773	365	47,22	91	11,77	196	25,36	72	9,31	37	4,79	12	1,55
3204	1 154	757	65,60	15	742	342	46,09	83	11,19	247	33,29	39	5,26	13	1,75	18	2,43
3205	1 204	870	72,26	10	860	403	46,86	140	16,28	182	21,16	86	10,00	33	3,84	16	1,86
4101	1 374	905	65,87	13	892	348	39,01	160	17,94	140	15,70	158	17,71	64	7,17	22	2,47
4102	1 316	818	62,16	20	798	343	42,98	143	17,92	104	13,03	146	18,30	47	5,89	15	1,88
4103	959	580	60,48	5	575	257	44,70	99	17,22	106	18,43	82	14,26	26	4,52	5	0,87
4104	1 062	634	59,70	9	625	283	45,28	81	12,96	152	24,32	61	9,76	29	4,64	19	3,04
4105	1 122	699	62,30	17	682	343	50,29	91	13,34	100	14,66	105	15,40	28	4,11	15	2,20
4106	1 126	749	66,52	10	739	391	52,91	118	15,97	162	21,92	39	5,28	11	1,49	18	2,44
4107	1 207	782	64,79	19	763	365	47,84	104	13,63	209	27,39	44	5,77	22	2,88	19	2,49
4201	1 036	662	63,90	14	648	307	47,38	69	10,65	202	31,17	34	5,25	22	3,40	14	2,16
4202	876	545	62,21	10	535	245	45,79	81	15,14	160	29,91	18	3,36	17	3,18	14	2,62
4203	1 180	785	66,53	13	772	368	47,67	108	13,99	222	28,76	32	4,15	26	3,37	16	2,07
4204	1 083	708	65,37	14	694	379	54,61	90	12,97	161	23,20	37	5,33	17	2,45	10	1,44

Ergebnisse der Wahl zum 15. Deutschen Bundestag am 22.09.2002
Zweitstimmen nach Wahlbezirken der Stadt Potsdam

Wahlbezirk	Wahlberechtigt insg.	Wähler	Wahlbeteiligte in %	ungült. Stimm.	gült. Stimm.	von den gültigen Stimmen entfallen auf											
						SPD		CDU		PDS		GRÜNE/B90		FDP		Sonstige	
						abs.	%	abs.	%	abs.	%	abs.	%	abs.	%	abs.	%
4205	964	649	67,32	12	637	279	43,80	89	13,97	124	19,47	85	13,34	44	6,91	16	2,51
5201	653	423	64,78	3	420	166	39,52	88	20,95	77	18,33	54	12,86	22	5,24	13	3,10
5202	1 114	790	70,92	10	780	311	39,87	152	19,49	164	21,03	83	10,64	60	7,69	10	1,28
5203	959	710	74,04	9	701	267	38,09	141	20,11	137	19,54	87	12,41	56	7,99	13	1,85
5204	1 291	888	68,78	8	880	355	40,34	158	17,95	151	17,16	151	17,16	53	6,02	12	1,36
5205	1 195	840	70,29	17	823	369	44,84	151	18,35	114	13,85	102	12,39	55	6,68	32	3,89
5206	1 279	837	65,44	13	824	377	45,75	84	10,19	153	18,57	134	16,26	43	5,22	33	4,00
5207	785	485	61,78	11	474	228	48,10	64	13,50	62	13,08	71	14,98	29	6,12	20	4,22
5301	1 287	834	64,80	15	819	401	48,96	131	16,00	122	14,90	87	10,62	64	7,81	14	1,71
5302	1 156	742	64,19	8	734	347	47,28	115	15,67	113	15,40	103	14,03	40	5,45	16	2,18
5303	985	658	66,80	5	653	304	46,55	104	15,93	145	22,21	59	9,04	25	3,83	16	2,45
5304	1 115	776	69,60	18	758	373	49,21	137	18,07	160	21,11	35	4,62	37	4,88	16	2,11
5305	1 047	658	62,85	9	649	323	49,77	88	13,56	144	22,19	40	6,16	28	4,31	26	4,01
5306	1 007	670	66,53	6	664	281	42,32	140	21,08	100	15,06	84	12,65	44	6,63	15	2,26
5307	1 103	683	61,92	19	664	364	54,82	86	12,95	104	15,66	54	8,13	34	5,12	22	3,31
6101	1 047	646	61,70	12	634	296	46,69	111	17,51	122	19,24	49	7,73	40	6,31	16	2,52
6201	844	564	66,82	8	556	317	57,01	52	9,35	82	14,75	66	11,87	22	3,96	17	3,06
6202	1 193	825	69,15	16	809	421	52,04	123	15,20	179	22,13	56	6,92	21	2,60	9	1,11
6203	1 197	825	68,92	10	815	356	43,68	172	21,10	165	20,25	69	8,47	37	4,54	16	1,96
6301	1 014	640	63,12	12	628	306	48,73	71	11,31	165	26,27	33	5,25	30	4,78	23	3,66
6302	1 057	609	57,62	12	597	296	49,58	71	11,89	154	25,80	26	4,36	25	4,19	25	4,19
6303	726	428	58,95	12	416	202	48,56	59	14,18	93	22,36	17	4,09	20	4,81	25	6,01
6304	928	509	54,85	17	492	236	47,97	61	12,40	134	27,24	15	3,05	13	2,64	33	6,71
6305	761	392	51,51	5	387	199	51,42	48	12,40	90	23,26	21	5,43	15	3,88	14	3,62
6306	812	466	57,39	12	454	210	46,26	54	11,89	134	29,52	22	4,85	20	4,41	14	3,08
6307	730	374	51,23	12	362	163	45,03	43	11,88	102	28,18	24	6,63	12	3,31	18	4,81
6308	821	413	50,30	5	408	208	50,98	61	14,95	94	23,04	20	4,90	17	4,17	8	1,96
6401	1 308	884	67,58	12	872	457	52,41	140	16,06	158	18,12	41	4,70	45	5,16	31	3,56
6402	1 527	993	65,03	36	957	501	52,35	158	16,51	222	23,20	26	2,72	23	2,40	27	2,82
6403	1 047	733	70,01	16	717	377	52,58	98	13,67	165	23,01	25	3,49	33	4,60	19	2,65
6404	1 245	901	72,37	19	882	455	51,59	99	11,22	253	28,68	27	3,06	27	3,06	21	2,38
6501	1 107	718	64,86	14	704	348	49,43	102	14,49	170	24,15	29	4,12	37	5,26	18	2,56
6502	1 120	656	58,57	17	639	324	50,70	90	14,08	154	24,10	21	3,29	26	4,07	24	3,76
6503	975	618	63,38	13	605	302	49,92	79	13,06	163	26,94	21	3,47	24	3,97	16	2,64
6504	825	492	59,64	7	485	226	46,60	52	10,72	159	32,78	16	3,30	19	3,92	13	2,68
6505	861	542	62,95	11	531	292	54,99	75	14,12	96	18,08	36	6,78	22	4,14	10	1,88
6506	1 031	658	63,82	13	645	317	49,15	87	13,49	171	26,51	21	3,26	24	3,72	25	3,88
6507	1 102	701	63,61	12	689	304	44,12	74	10,74	216	31,35	40	5,81	23	3,34	32	4,64

**Ergebnisse der Wahl zum 15. Deutschen Bundestag am 22.09.2002
Zweitstimmen nach Wahlbezirken der Stadt Potsdam**

Wahlbezirk	Wahlberecht. insg.	Wähler	Wahlbeteilig. in %	ungült. Stimm.	gült. Stimm.	von den gültigen Stimmen entfallen auf											
						SPD		CDU		PDS		GRÜNE/B90		FDP		Sonstige	
						abs.	%	abs.	%	abs.	%	abs.	%	abs.	%	abs.	%
6508	1 053	695	66,00	7	688	298	43,31	108	15,70	194	28,20	35	5,09	24	3,49	29	4,22
7101	1 345	924	68,70	11	913	416	45,56	154	16,87	207	22,67	68	7,45	49	5,37	19	2,08
7102	1 147	758	66,09	9	749	341	45,53	94	12,55	219	29,24	30	4,01	26	3,47	39	5,21
7103	1 488	954	64,11	19	935	455	48,66	151	16,15	221	23,64	38	4,06	42	4,49	28	2,99
7104	1 337	935	69,93	9	926	426	46,00	110	11,88	285	30,78	37	4,00	34	3,67	34	3,67
7105	1 232	809	65,67	9	800	294	36,75	113	14,13	273	34,13	62	7,75	30	3,75	28	3,50
7106	1 066	688	64,54	10	678	323	47,64	100	14,75	195	28,76	20	2,95	22	3,24	18	2,65
7107	956	608	63,60	13	595	275	46,22	100	16,81	162	27,23	15	2,52	23	3,87	20	3,36
7108	866	558	64,43	10	548	280	51,09	82	14,96	136	24,82	21	3,83	14	2,55	15	2,74
7109	1 448	962	66,44	19	943	484	51,33	135	14,32	257	27,25	21	2,23	23	2,44	23	2,44
7110	1 056	620	58,71	11	609	292	47,95	76	12,48	171	28,08	19	3,12	31	5,09	20	3,28
7111	1 069	709	66,32	11	698	312	44,70	120	17,19	183	26,22	26	3,72	40	5,73	17	2,44
7112	1 068	625	58,52	11	614	294	47,88	88	14,33	183	29,80	20	3,26	16	2,61	13	2,12
7201	673	436	64,78	4	432	183	42,36	125	28,94	58	13,43	19	4,40	36	8,33	11	2,55
7202	1 400	882	63,00	12	870	470	54,02	110	12,64	206	23,68	24	2,76	28	3,22	32	3,68
7203	944	593	62,82	4	589	274	46,52	86	14,60	146	24,79	24	4,07	24	4,07	35	5,94
7204	945	595	62,96	7	588	305	51,87	73	12,41	136	23,13	20	3,40	34	5,78	20	3,40
7205	1 016	614	60,43	10	604	305	50,50	81	13,41	158	26,16	13	2,15	25	4,14	22	3,64
7206	818	515	62,96	15	500	231	46,20	81	16,20	118	23,60	13	2,60	29	5,80	28	5,60
7301	1 076	757	70,35	7	750	354	47,20	129	17,20	161	21,47	48	6,40	38	5,07	20	2,67
7302	1 083	770	71,10	16	754	383	50,80	119	15,78	180	23,87	28	3,71	23	3,05	21	2,79
7303	929	651	70,08	7	644	330	51,24	93	14,44	148	22,98	30	4,66	32	4,97	11	1,71
7304	692	459	66,33	4	455	223	49,01	70	15,38	115	25,27	17	3,74	18	3,96	12	2,64
Briefwahl	x	12 888	x	95	12 793	5 503	43,02	1 878	14,68	3 237	25,30	1 334	10,43	633	4,95	208	1,63
insg.	105 654	81 640	77,27	1 236	80 404	37 078	46,11	12 421	15,45	18 335	22,80	6 747	8,39	3 815	4,74	2 008	2,50

Ergebnisse der Wahl zum 15. Deutschen Bundestag am 22.09.2002
Erststimmen nach Gemeinden der Landkreise Potsdam-Mittelmark und Teltow-Fläming im Bundestagswahlkreis 61

Gemeinde	Wahlbe- recht. insg.	Wähler	Wahl- beteilig. in %	ungült. Stimm.	gült. Stimm.	Wicklein		Reiche		Kutzmutz		Behm		Lietzmann		Gohlke		Wiesner	
						(SPD)		(CDU)		(PDS)		(GRÜNE/B90)		(FDP)		(FAMILIE)		(WIESNER)	
						abs.	%	abs.	%	abs.	%	abs.	%	abs.	%	abs.	%	abs.	%
Bergholz-Rehbrücke	4 901	3 390	69,17	25	3 365	1 315	39,08	789	23,45	929	27,61	134	3,98	138	4,10	50	1,49	10	0,30
Caputh	3 454	2 408	69,69	24	2 384	996	41,78	568	23,83	464	19,46	153	6,42	168	7,05	30	1,26	5	0,21
Fahrland	2 312	1 554	67,21	21	1 533	649	42,34	399	26,03	332	21,66	51	3,33	85	5,54	14	0,91	3	0,20
Ferch	1 314	924	70,32	13	911	409	44,90	227	24,92	195	21,41	38	4,17	27	2,96	13	1,43	2	0,22
Fresdorf	245	176	71,84	5	171	70	40,94	68	39,77	19	11,11	4	2,34	7	4,09	3	1,75	0	0,00
Geltow	2 806	1 940	69,14	16	1 924	724	37,63	488	25,36	510	26,51	86	4,47	81	4,21	25	1,30	10	0,52
Golm	1 496	1 095	73,20	27	1 068	396	37,08	226	21,16	349	32,68	35	3,28	40	3,75	18	1,69	4	0,37
Groß Glienicke	2 541	1 761	69,30	28	1 733	731	42,18	461	26,60	330	19,04	111	6,41	83	4,79	12	0,69	5	0,29
Kleinmachnow	12 637	8 862	70,13	98	8 764	3 461	39,49	2 380	27,16	1 466	16,73	950	10,84	430	4,91	68	0,78	9	0,10
Langerwisch	1 320	946	71,67	20	926	408	44,06	210	22,68	199	21,49	54	5,83	48	5,18	4	0,43	3	0,32
Marquardt	767	563	73,40	16	547	214	39,12	125	22,85	148	27,06	30	5,48	16	2,93	12	2,19	2	0,37
Michendorf	3 013	2 221	74,05	26	2 195	960	43,74	475	21,64	500	22,78	78	3,55	145	6,61	28	1,28	9	0,41
Neu Fahrland	977	708	72,47	8	700	297	42,43	179	25,57	146	20,86	31	4,43	42	6,00	5	0,71	0	0,00
Nudow*	562	351	62,46	5	346	145	41,91	98	28,32	61	17,63	13	3,76	18	5,20	11	3,18	0	0,00
Saarmund	1 249	909	73,02	9	900	368	40,89	211	23,44	222	24,67	29	3,22	46	5,11	22	2,44	2	0,22
Satzkorn	435	331	76,09	1	330	121	36,67	66	20,00	100	30,30	11	3,33	22	6,67	10	3,03	0	0,00
Seeburg	812	601	74,01	9	592	241	40,71	236	39,86	46	7,77	27	4,56	40	6,76	2	0,34	0	0,00
Stahnsdorf	9 314	6 394	67,78	71	6 323	2 760	43,65	1 631	25,79	1 203	19,03	347	5,49	302	4,78	75	1,19	5	0,08
Stücken	411	284	69,10	8	276	125	45,29	59	21,38	69	25,00	7	2,54	12	4,35	3	1,09	1	0,36
Teltow	14 957	9 804	65,55	145	9 659	4 470	46,27	2 206	22,84	1 941	20,11	459	4,75	423	4,38	147	1,52	13	0,13
Töplitz	1 523	1 098	72,09	14	1 084	464	42,80	301	27,77	214	19,74	29	2,68	53	4,89	12	1,11	11	1,01
Tremsdorf	202	164	81,19	2	162	64	39,51	38	23,46	42	25,93	6	3,70	7	4,32	5	3,09	0	0,00
Uetz-Paaren	319	218	68,34	3	215	86	40,00	54	25,12	53	24,65	11	5,12	9	4,19	2	0,93	0	0,00
Werder (Havel)	16 153	10 686	66,15	139	10 547	4 220	40,01	3 115	29,53	2 248	21,31	299	2,83	511	4,84	130	1,23	24	0,23
Wildenbruch	1 337	912	68,21	13	899	334	37,15	279	31,03	180	20,02	39	4,34	62	6,90	5	0,56	0	0,00
Wilhelmshorst	1 994	1 482	74,32	11	1 471	603	40,99	344	23,39	369	25,08	86	5,85	60	4,08	6	0,41	3	0,20
Briefwahl	x	10 246	x	99	10 147	3 938	38,81	2 854	28,12	2 000	19,71	726	7,16	533	5,25	80	0,79	16	0,16
Potsdam-Mittelmark	87 051	70 028	80,34	856	69 172	28 569	41,30	18 087	26,15	14 335	20,73	3 844	5,56	3 408	4,93	792	1,14	137	0,20
Blankenfelde	8 018	5 536	69,04	175	5 361	2 323	43,33	1 237	23,07	1 107	20,65	281	5,24	242	4,51	162	3,02	9	0,17
Dahlewitz	1 537	1 052	68,45	19	1 033	387	37,46	270	26,14	231	22,36	63	6,10	62	6,00	18	1,74	2	0,19
Groß Kienitz	232	188	81,03	6	182	67	36,81	72	39,56	17	9,34	9	4,95	13	7,14	4	2,20	0	0,00
Groß Machnow	912	598	65,57	10	588	247	42,01	135	22,96	87	14,80	23	3,91	80	13,61	14	2,38	2	0,34
Großbeeren	4 877	3 548	72,75	61	3 487	1 427	40,92	1 221	35,02	356	10,21	141	4,04	303	8,69	36	1,03	3	0,09
Jühnsdorf	213	144	67,61	8	136	50	36,76	44	32,35	21	15,44	7	5,15	12	8,82	2	1,47	0	0,00
Ludwigsfelde	19 181	12 049	62,82	194	11 855	5 901	49,78	2 444	20,62	2 557	21,58	304	2,56	478	4,02	158	1,33	13	0,11
Mahlow	7 577	5 080	67,05	135	4 945	1 982	40,08	1 530	30,94	699	14,14	274	5,54	326	6,59	121	2,45	13	0,26
Rangsdorf	6 201	4 269	68,84	62	4 207	1 787	42,48	1 081	25,70	886	21,06	150	3,57	237	5,63	55	1,31	11	0,26
Briefwahl	x	5 428	x	61	5 367	2 269	42,28	1 377	25,66	1 041	19,40	275	5,12	279	5,20	110	2,05	16	0,30
Teltow-Fläming	48 748	37 892	77,73	731	37 161	16 440	44,24	9 411	25,32	7 002	18,85	1 527	4,11	2 032	5,47	680	1,83	69	0,19
insgesamt	135 799	107 920	79,40	1 587	106 333	45 009	42,33	27 498	25,86	21 337	20,07	5 371	5,05	5 440	5,12	1 472	1,38	206	0,19

*Ergebnis zusammen mit Philippsthal und Fahlhorst

Ergebnisse der Wahl zum 15. Deutschen Bundestag am 22.09.2002
Zweitstimmen nach Gemeinden der Landkreise Potsdam-Mittelmark und Teltow-Fläming im Bundestagswahlkreis 61

Gemeinde	Wahlbe- rech. insg.	Wähler	Wahl- beteilg. in %	ungült. Stimm.	gült. Stimm.	von den gültigen Stimmen entfallen auf											
						SPD		CDU		PDS		GRÜNE/B90		FDP		Sonstige	
						abs.	%	abs.	%	abs.	%	abs.	%	abs.	%	abs.	%
Bergholz-Rehbrücke	4 901	3 390	69,17	16	3 374	1 494	44,28	707	20,95	615	18,23	245	7,26	214	6,34	99	2,93
Caputh	3 454	2 408	69,69	19	2 389	1 053	44,08	507	21,22	319	13,35	236	9,88	200	8,37	74	3,10
Fahrland	2 312	1 554	67,21	12	1 542	698	45,27	366	23,74	254	16,47	81	5,25	98	6,36	45	2,92
Ferch	1 314	924	70,32	13	911	437	47,97	209	22,94	126	13,83	68	7,46	43	4,72	28	3,07
Fresdorf	245	176	71,84	1	175	63	36,00	62	35,43	15	8,57	8	4,57	14	8,00	13	7,43
Geltow	2 806	1 940	69,14	15	1 925	818	42,49	452	23,48	368	19,12	106	5,51	123	6,39	58	3,01
Golm	1 496	1 095	73,20	12	1 083	430	39,70	214	19,76	269	24,84	82	7,57	50	4,62	38	3,51
Groß Glienicke	2 541	1 761	69,30	24	1 737	698	40,18	396	22,80	244	14,05	220	12,67	144	8,29	35	2,01
Kleinmachnow	12 637	8 862	70,13	69	8 793	3 403	38,70	2 099	23,87	1 083	12,32	1 291	14,68	755	8,59	162	1,84
Langerwisch	1 320	946	71,67	18	928	411	44,29	189	20,37	141	15,19	100	10,78	58	6,25	29	3,13
Marquardt	767	563	73,40	16	547	229	41,86	116	21,21	109	19,93	39	7,13	29	5,30	25	4,57
Michendorf	3 013	2 221	74,05	25	2 196	1 064	48,45	434	19,76	341	15,53	115	5,24	172	7,83	70	3,19
Neu Fahrland	977	708	72,47	5	703	301	42,82	147	20,91	108	15,36	53	7,54	70	9,96	24	3,41
Nudow*	562	351	62,46	3	348	151	43,39	89	25,57	47	13,51	16	4,60	32	9,20	13	3,74
Saarmund	1 249	909	73,02	7	902	416	46,12	211	23,39	153	16,96	45	4,99	56	6,21	21	2,33
Satzkorn	435	331	76,09	4	327	137	41,90	64	19,57	63	19,27	22	6,73	25	7,65	16	4,89
Seeburg	812	601	74,01	5	596	212	35,57	201	33,72	43	7,21	51	8,56	75	12,58	14	2,35
Stahnsdorf	9 314	6 394	67,78	63	6 331	2 810	44,38	1 450	22,90	882	13,93	559	8,83	449	7,09	181	2,86
Stücken	411	284	69,10	7	277	142	51,26	50	18,05	48	17,33	13	4,69	16	5,78	8	2,89
Teltow	14 957	9 804	65,55	117	9 687	4 669	48,20	2 009	20,74	1 403	14,48	683	7,05	563	5,81	360	3,72
Töplitz	1 523	1 098	72,09	14	1 084	507	46,77	273	25,18	132	12,18	60	5,54	75	6,92	37	3,41
Tremsdorf	202	164	81,19	4	160	70	43,75	35	21,88	28	17,50	8	5,00	11	6,88	8	5,00
Uetz-Paaren	319	218	68,34	5	213	88	41,31	48	22,54	44	20,66	17	7,98	10	4,69	6	2,82
Werder (Havel)	16 153	10 686	66,15	123	10 563	4 775	45,20	2 721	25,76	1 510	14,30	519	4,91	676	6,40	362	3,43
Wildenbruch	1 337	912	68,21	11	901	335	37,18	257	28,52	139	15,43	61	6,77	69	7,66	40	4,44
Wilhelmshorst	1 994	1 482	74,32	10	1 472	629	42,73	300	20,38	259	17,60	140	9,51	106	7,20	38	2,58
Briefwahl	x	10 246	x	76	10 170	4 271	42,00	2 468	24,26	1 470	14,46	893	8,78	848	8,34	220	2,16
Potsdam-Mittelmark	87 051	70 028	80,34	694	69 334	30 311	43,72	16 074	23,18	10 213	14,73	5 731	8,27	4 981	7,18	2 024	2,92
Blankenfelde	8 018	5 536	69,04	174	5 362	2 269	42,32	1 222	22,79	888	16,56	425	7,93	307	5,73	251	4,68
Dahlewitz	1 537	1 052	68,45	14	1 038	424	40,85	247	23,80	161	15,51	80	7,71	76	7,32	50	4,82
Groß Kienitz	232	188	81,03	3	185	69	37,30	68	36,76	12	6,49	17	9,19	12	6,49	7	3,78
Groß Machnow	912	598	65,57	7	591	257	43,49	131	22,17	65	11,00	40	6,77	69	11,68	29	4,91
Großbeeren	4 877	3 548	72,75	60	3 488	1 382	39,62	1 095	31,39	285	8,17	247	7,08	369	10,58	110	3,15
Jühnsdorf	213	144	67,61	6	138	56	40,58	40	28,99	10	7,25	9	6,52	19	13,77	4	2,90
Ludwigsfelde	19 181	12 049	62,82	178	11 871	6 025	50,75	2 322	19,56	2 041	17,19	489	4,12	576	4,85	418	3,52
Mahlow	7 577	5 080	67,05	121	4 959	1 933	38,98	1 393	28,09	538	10,85	407	8,21	408	8,23	280	5,65
Rangsdorf	6 201	4 269	68,84	49	4 220	1 842	43,65	988	23,41	688	16,30	286	6,78	278	6,59	138	3,27
Briefwahl	x	5 428	x	47	5 381	2 347	43,62	1 290	23,97	878	16,32	306	5,69	351	6,52	209	3,88
Teltow-Fläming	48 748	37 892	77,73	659	37 233	16 604	44,59	8 796	23,62	5 566	14,95	2 306	6,19	2 465	6,62	1 496	4,02
insgesamt	135 799	107 920	79,47	1 353	106 567	46 915	44,02	24 870	23,34	15 779	14,81	8 037	7,54	7 446	6,99	3 520	3,30

*Ergebnis zusammen mit Philippsthal und Fahlhorst

Ergebnisse der Wahl zum 15. Deutschen Bundestag am 22.09.2002

Erststimmen nach Ämtern bzw. amtsfreien Gemeinden im Bundestagswahlkreis 61

Amt / amtsfreie Gemeinde	Wahlbe- recht. insg.	Wähler	Wahl- beteilig. in %	ungült. Stimm.	gült. Stimm.	Wicklein (SPD)		Reiche (CDU)		Kutzmutz (PDS)		Behm (GRÜNE/B90)		Lietzmann (FDP)		Gohlke (FAMILIE)		Wiesner (WIESNER)	
						abs.	%	abs.	%	abs.	%	abs.	%	abs.	%	abs.	%	abs.	%
						Fahrland	8 163	6 443	78,93	92	6 351	2 601	40,95	1 728	27,21	1 286	20,25	325	5,12
Kleinmachnow	12 637	11 183	88,49	128	11 055	4 267	38,60	3 067	27,74	1 836	16,61	1 235	11,17	553	5,00	83	0,75	14	0,13
Michendorf	8 320	6 870	82,57	90	6 780	2 825	41,67	1 660	24,48	1 517	22,37	318	4,69	385	5,68	59	0,87	16	0,24
Rehrücke	6 914	5 774	83,51	49	5 725	2 267	39,60	1 384	24,17	1 485	25,94	231	4,03	245	4,28	99	1,73	14	0,24
Schwielowsee	7 574	6 033	79,65	61	5 972	2 429	40,67	1 477	24,73	1 345	22,52	323	5,41	309	5,17	72	1,21	17	0,28
Stahnsdorf	9 314	7 509	80,62	82	7 427	3 175	42,75	1 983	26,70	1 383	18,62	433	5,83	365	4,91	82	1,10	6	0,08
Teltow	14 957	11 662	77,97	158	11 504	5 327	46,31	2 658	23,11	2 271	19,74	546	4,75	522	4,54	163	1,42	17	0,15
Werder Stadt und Amt	19 172	14 554	75,91	196	14 358	5 678	39,55	4 130	28,76	3 212	22,37	433	3,02	689	4,80	173	1,20	43	0,30
Potsdam-Mittelmark insg.	87 051	70 028	80,44	856	69 172	28 569	41,30	18 087	26,15	14 335	20,72	3 844	5,56	3 408	4,93	792	1,14	137	0,20
Blankenfelde-Mahlow	16 040	12 863	80,19	348	12 515	5 167	41,29	3 419	27,32	2 171	17,35	686	5,48	699	5,59	342	2,73	31	0,25
Großbeeren	4 877	4 047	82,98	62	3 985	1 627	40,83	1 398	35,08	396	9,94	171	4,29	346	8,68	43	1,08	4	0,10
Ludwigsfelde	19 181	14 027	73,13	212	13 815	6 849	49,58	2 833	20,51	2 994	21,67	380	2,75	552	4,00	190	1,38	17	0,12
Rangsdorf	8 650	6 955	80,40	109	6 846	2 797	40,86	1 761	25,72	1 441	21,05	290	4,24	435	6,35	105	1,53	17	0,25
Teltow-Fläming insg.	48 748	37 892	77,73	731	37 161	16 440	44,24	9 411	25,32	7 002	18,84	1 527	4,11	2 032	5,47	680	1,83	69	0,19
Potsdam insg.	105 654	81 640	77,27	1 460	80 180	32 928	41,07	13 625	16,99	25 703	32,06	4 162	5,19	2 680	3,34	717	0,89	365	0,46
insgesamt	241 453	189 560	78,51	3 047	186 513	77 937	41,79	41 123	22,05	47 040	25,22	9 533	5,11	8 120	4,35	2 189	1,17	571	0,31

Zweitstimmen nach Ämtern bzw. amtsfreien Gemeinden im Bundestagswahlkreis 61

Amt / amtsfreie Gemeinde	Wahlbe- recht. insg.	Wähler	Wahl- beteilig. in %	ungült. Stimm.	gült. Stimm.	von den gültigen Stimmen entfallen auf											
						SPD		CDU		PDS		GRÜNE/B90		FDP		Sonstige	
						abs.	%	abs.	%	abs.	%	abs.	%	abs.	%	abs.	%
Fahrland	8 163	6 443	78,93	76	6 367	2 649	41,71	1 510	23,78	955	15,04	546	8,60	519	8,17	188	2,96
Kleinmachnow	12 637	11 183	88,49	95	11 088	4 264	38,57	2 677	24,22	1 364	12,34	1 592	14,40	992	8,97	199	1,80
Michendorf	8 320	6 870	82,57	75	6 795	2 994	44,16	1 480	21,83	1 089	16,06	500	7,37	518	7,64	214	3,16
Rehrücke	6 914	5 774	83,51	37	5 737	2 534	44,26	1 253	21,89	1 015	17,73	386	6,74	379	6,62	170	2,97
Schwielowsee	7 574	6 033	79,65	53	5 980	2 639	44,19	1 334	22,34	938	15,71	472	7,90	417	6,98	180	3,01
Stahnsdorf	9 314	7 509	80,62	66	7 443	3 249	43,75	1 776	23,91	1 006	13,55	668	8,99	539	7,26	205	2,76
Teltow	14 957	11 662	77,97	130	11 532	5 572	48,44	2 407	20,92	1 636	14,22	808	7,02	711	6,18	398	3,46
Werder Stadt und Amt	19 172	14 554	75,91	162	14 392	6 410	44,64	3 637	25,33	2 210	15,39	759	5,29	906	6,31	470	3,27
Potsdam-Mittelmark insg.	87 051	70 028	80,44	694	69 334	30 311	43,82	16 074	23,24	10 213	14,76	5 731	8,29	4 981	7,20	2 024	2,93
Blankenfelde-Mahlow	16 040	12 863	80,19	328	12 535	5 085	40,63	3 237	25,86	1 717	13,72	983	7,85	887	7,09	626	5,00
Großbeeren	4 877	4 047	82,98	60	3 987	1 571	39,42	1 263	31,69	317	7,95	285	7,15	415	10,41	136	3,41
Ludwigsfelde	19 181	14 027	73,13	192	13 835	7 029	50,88	2 677	19,38	2 413	17,47	567	4,10	673	4,87	476	3,45
Rangsdorf	8 650	6 955	80,40	79	6 876	2 919	42,64	1 619	23,65	1 119	16,35	471	6,88	490	7,16	258	3,77
Teltow-Fläming insg.	48 748	37 892	77,73	659	37 233	16 604	44,68	8 796	23,67	5 566	14,98	2 306	6,21	2 465	6,63	1 496	4,03
Potsdam insg.	105 654	81 640	77,27	1 236	80 404	37 078	46,11	12 421	15,45	18 335	22,80	6 747	8,39	3 815	4,74	2 008	2,50
insgesamt	241 453	189 560	78,51	2 589	186 971	83 993	45,03	37 291	19,99	34 114	18,29	14 784	7,93	11 261	6,04	5 528	2,96