

- I. Festsetzungen
Art der baulichen Nutzung (§ 9 Abs.1 Nr.1 des Baugesetzbuches - BauGB -)
WA Allgemeine Wohngebiete (§ 4 BauNVO)
Mass der baulichen Nutzung (§ 9 Abs.1 Nr.1 BauGB, § 16 BauNVO)
II. Nachrichtliche Übernahmen
vorh. Flurstücksgrenzen
Flurstücksbezeichnung
III. Darstellung ohne Normcharakter
fortfallende Flurstücksgrenzen
Höhennpunkt
fortfallendes Gebäude

13. Der Bebauungsplan, bestehend aus der Planzeichnung (Teil A) und den textlichen Festsetzungen (Teil B) wurde am 16.09.1999 von der Gemeindevertretung als Satzung beschlossen.
14. Die verwendete Planunterlagen enthält den Inhalt des Liegenschaftskatasters und weist die planungsrelevanten baulichen Anlagen sowie Straßen, Wege und Plätze vollständig nach.
15. Die Genehmigung der Satzung über diesen Bebauungsplan, bestehend aus der Planzeichnung (Teil A) und den textlichen Festsetzungen (Teil B), wurde mit Verfügung der höheren Verwaltungsbehörde vom 09.12.1999 mit Maßgaben und Auflagen erteilt.

Straßenprofile M 1:100

Straße A

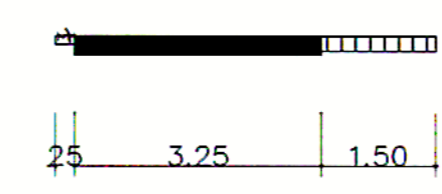

Textliche Festsetzungen - Teil B -

- Städtebauliche Festsetzungen
1. Gliederung der Allgemeinen Wohngebiete (§ 1 Abs. (6) BauNVO)
2.1. Maß der baulichen Nutzung
2.2. Gestaltung der Fassade
2.3. Dachform, Dachneigung
3. Werbeanlagen (§ 13 Abs. (4) Bbg90)
4. Ausschluss von Brennstoffen (§ 9 Abs.1 Nr.23 BauGB)
Grünordnerische Festsetzungen (gem. § 9 Abs.1 Ziff.20/22/25 BauGB)
11. Entlang der Planstraßen sind mind. 32 Stück mittelkronige Bäume zu pflanzen.
12. Für die Bäume ist eine Baumscheibe von mindestens 2\*2 m vorzusehen.

Pflanzliste

Table with columns: Pflanzliste, Standort. Lists various tree species like Acer campestre, Aesculus baumannii, Aesculus hippocastaneum, etc.

B Mittel- bis Kleinkronige Bäume/Sträucher

Table listing various tree and shrub species and their characteristics, such as Betula pendula, Cornus mas, Corylus avellana, etc.

C Obstgehölze (Sorten; Halb- oder Vollstamm)

Table listing fruit tree species like Malus domestica, Prunus avium, Prunus domestica, Pyrus communis.

D Nichtheimische Gehölze mit einer Bedeutung für den Arten- und Biotopschutz

Table listing non-native plants like Buddleja davidii, Caragana arborescens, Corydalis spec., etc.

E Für die Fassadenbegrünung können die folgenden Arten (incl. Sorten) verwendet werden:

Table listing climbing plants for facade greening like Actinidia spec., Arctostaphylos uva-ursi, Campsis radicans, etc.

Verfahrensvermerke

- 1. Aufgestellt aufgrund des Aufstellungsbeschlusses der Gemeindevertretung Neu Fahrland vom 30.06.1997.
2. Die für Raumordnung und Landesplanung zuständige Stelle ist gemäß § 246 Abs. 1 Satz 1 Nr.1 BauGB i.V.m. § 1 Abs. 4 BauGB mit Schreiben vom 29.07.1997 beteiligt worden.
3. Die frühzeitige Bürgerbeteiligung gemäß § 3 Abs. 1 BauGB erfolgte im Rahmen der öffentlichen Sitzung der Gemeindevertretung am 30.06.1997.
4. Die Gemeindevertretung hat mit Beschluß vom 15.04.1998 den Entwurf des Bebauungsplanes mit Begründung sowie den Grünordnungsplan mit Erläuterungen gebilligt und die Auslegung beschlossen.

Satzung der Gemeinde Neu Fahrland über den Bebauungsplan "Am Stinthorn III"

Rechtsgrundlage

§ 10 des Baugesetzbuches (BauGB) in der Fassung vom 08.12.1986 (BGBl. I S. 2253), zuletzt geändert durch Artikel 24 des Gesetzes vom 20.12.1996 (BGBl. I S. 2049), § 89 Brandenburgische Bauordnung vom 22. Dezember 1997 (GVBl. I Nr. 13 sowie Brandenburgisches Naturschutzgesetz (BbgNatSchG) vom 25.06.1992 (GVBl. I Nr.13 S. 208)

Übersichtskarte M 1: 25000

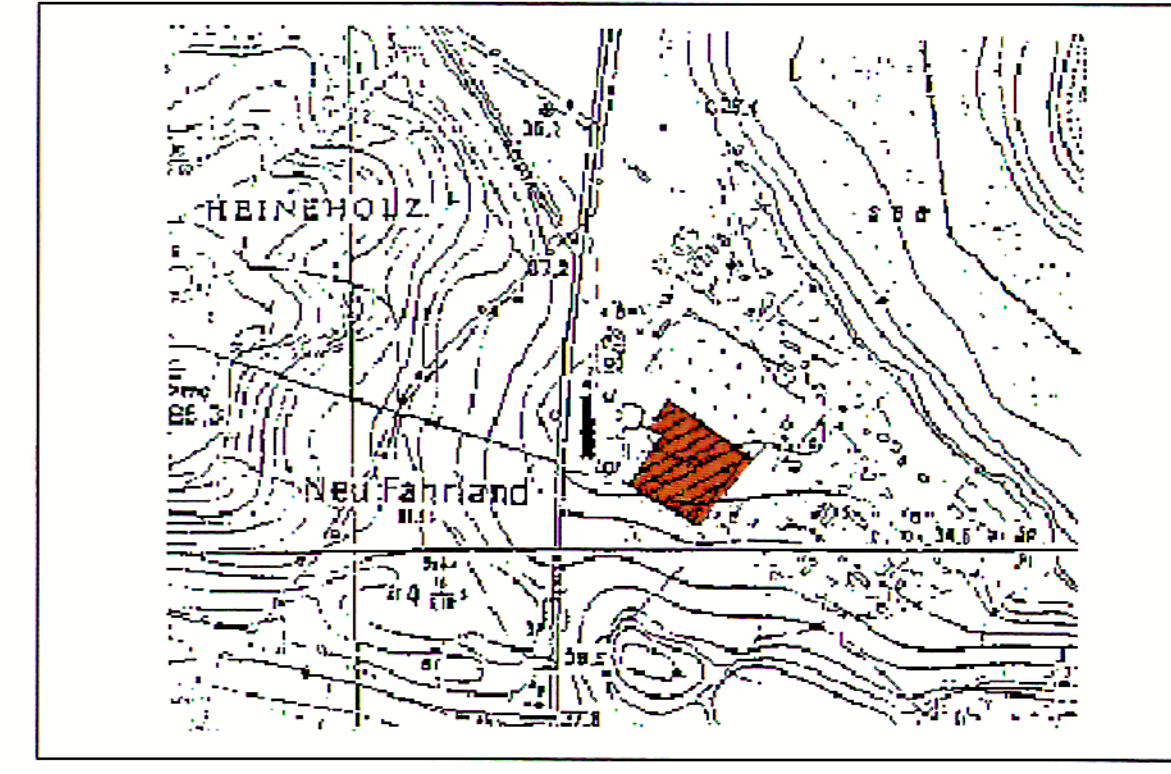

Bearbeitungsstand: Mai 1999 geändert gemäß Maßgaben und Auflagen der Genehmigung vom 19.12.1999.