

Teil 1/3



Teil 2/3



Teil 3/3

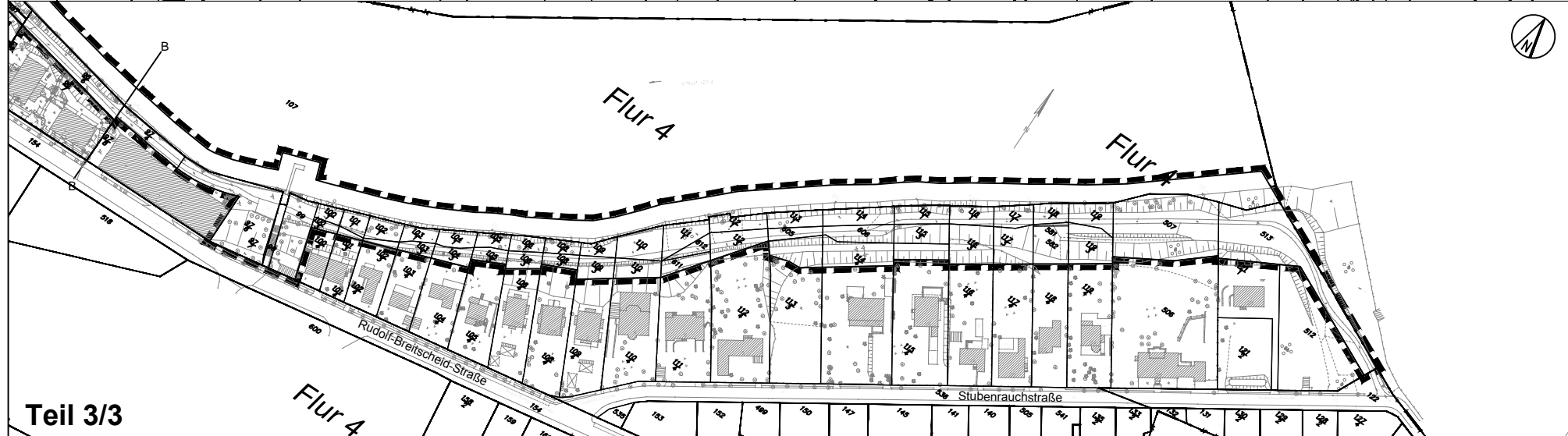

Maßstab 1:2000  
(im Original)

**Planunterlage**  
Hersteller: Landeshauptstadt  
Potsdam, Bereich  
Kataster und Vermessung

Stand der Vermessung: Dezember 2009  
Stand Liegenschaftskataster: Oktober 2011  
Lagesystem: ETRS 89  
Höhensystem: DHHN 92  
Gemarkung: Babelsberg  
Flur: 4, 21, 22, 23  
Flurstücke: diverse

**Anlage**

zur Zweiten Satzung zur Änderung der Satzung  
über die Veränderungssperre im Bereich des  
Bebauungsplans Nr. 125 "Uferzone Griebnitzsee"  
der Landeshauptstadt Potsdam

Maßstab 1:2000 (im Original)  
Oktober 2011