

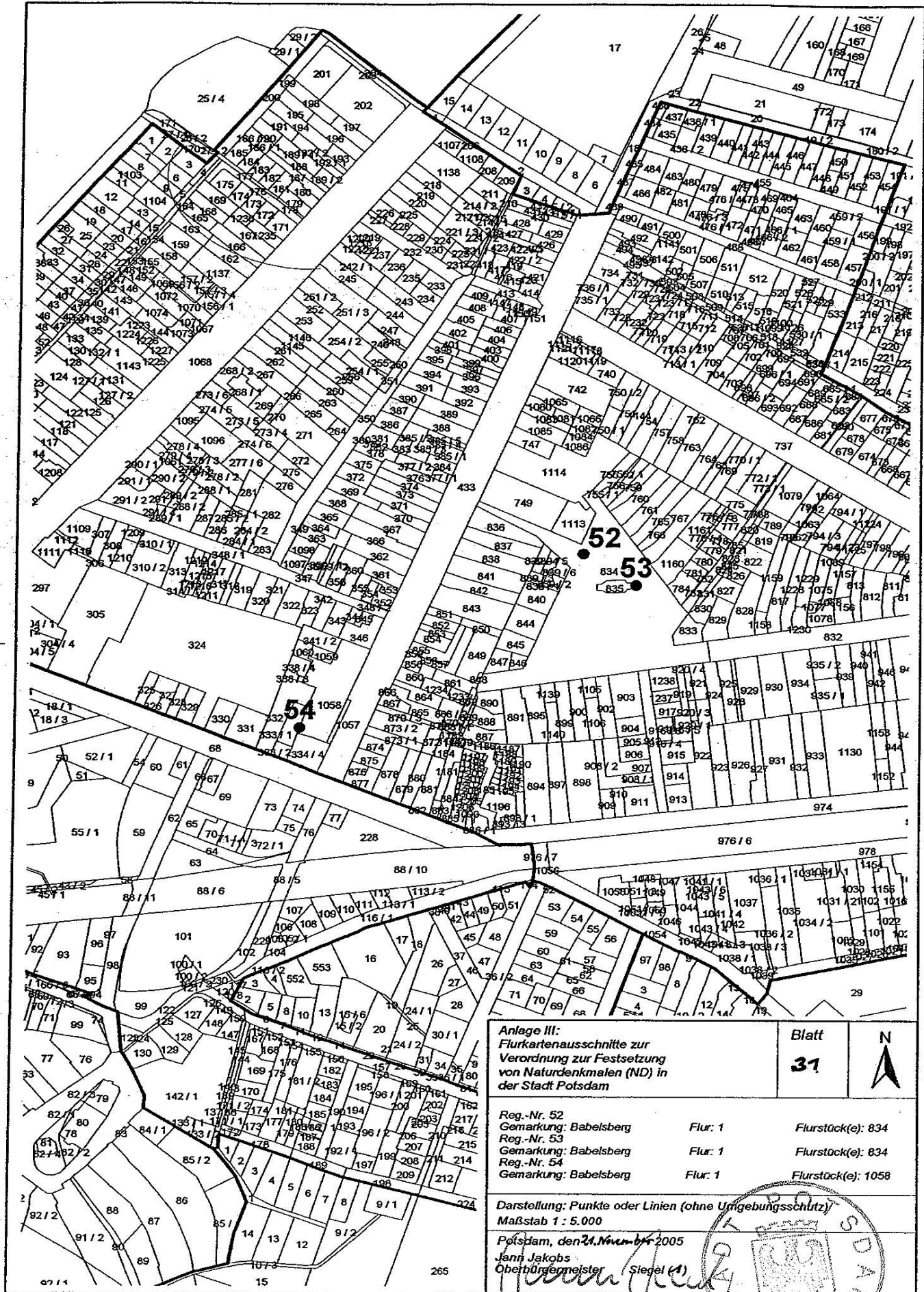

K:\2000\153157500_gislap\potsdam_lap



Anlage III: Flurkartenausschnitte zur Verordnung zur Festsetzung von Naturdenkmälern (ND) in der Stadt Potsdam		Blatt 31	N 
Reg.-Nr. 52 Gemarkung: Babelsberg	Flur: 1	Flurstück(e): 834	
Reg.-Nr. 53 Gemarkung: Babelsberg	Flur: 1	Flurstück(e): 834	
Reg.-Nr. 54 Gemarkung: Babelsberg	Flur: 1	Flurstück(e): 1058	
Darstellung: Punkte oder Linien (ohne Umgebungsschutz) Maßstab 1 : 5.000			
Potsdam, den 21. November 2005 Jann Jakobs Oberbürgermeister 