

K:\2000\153\57500_gislapnpotsdam_j.apr

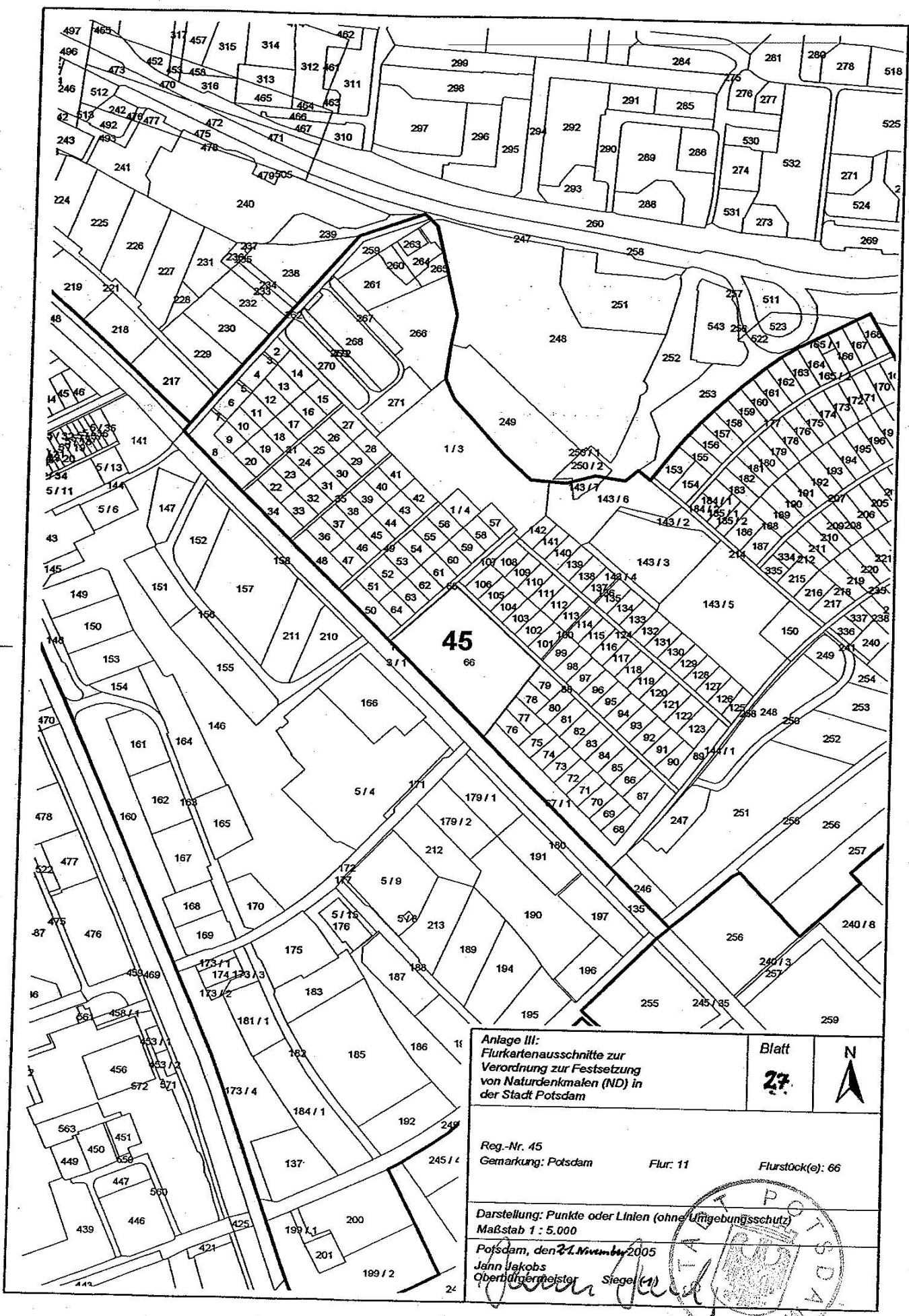

Anlage III: Flurkartenausschnitte zur Verordnung zur Festsetzung von Naturdenkmalen (ND) in der Stadt Potsdam		Blatt 27	N ↑
Reg.-Nr. 45 Gemarkung: Potsdam	Flur: 11	Flurstück(e): 66	
Darstellung: Punkte oder Linien (ohne Umgebungsschutz) Maßstab 1 : 5.000			
Potsdam, den 21. November 2005 Jann Jakobs Oberbürgermeister			
		Siegel (1)	

