

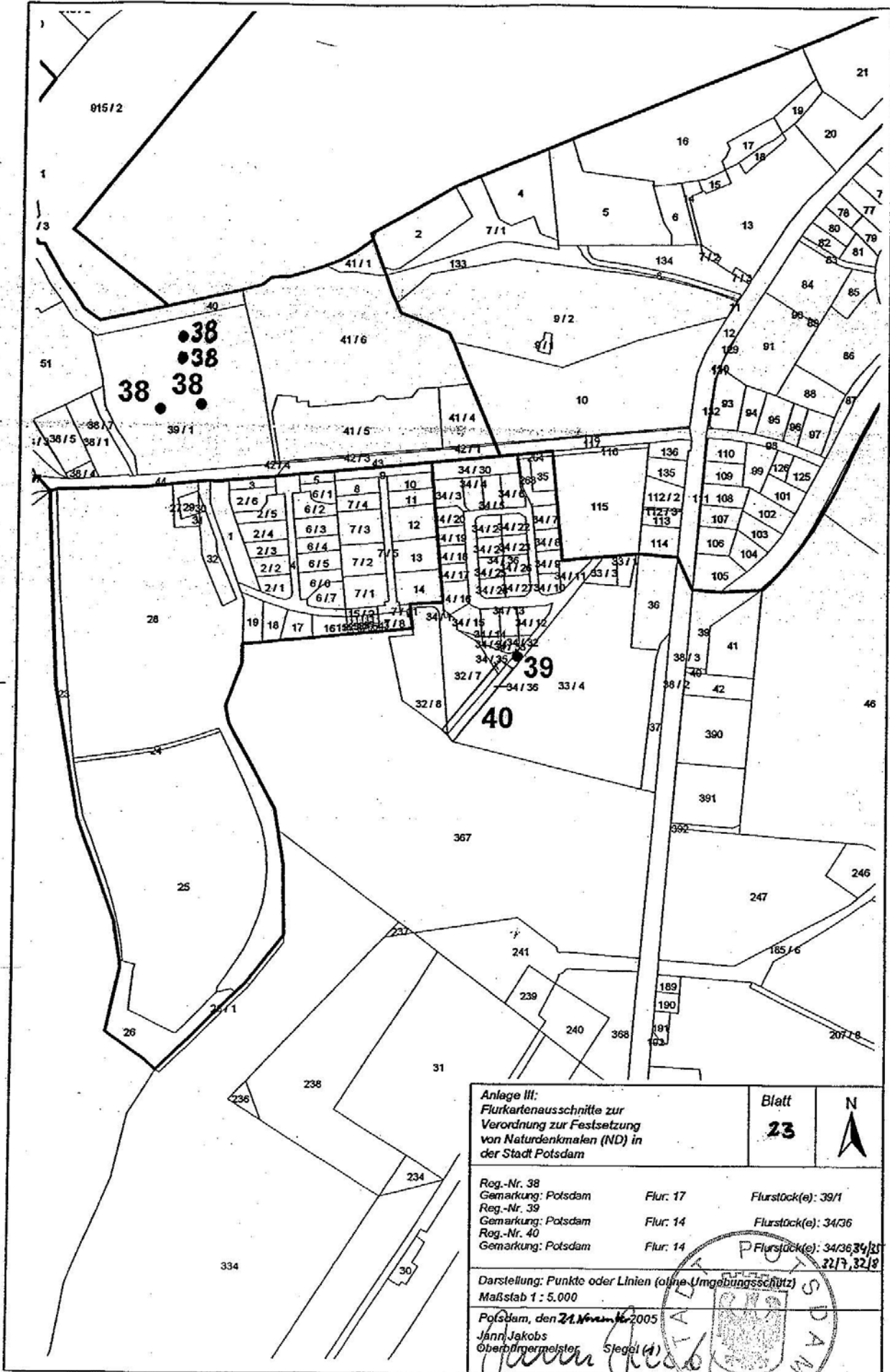

K:\2000\1531575001\_gis\app\potsdam\_j.apr



Anlage III: Flurkartenausschnitte zur Verordnung zur Festsetzung von Naturdenkmälern (ND) in der Stadt Potsdam		Blatt <b>23</b>	N 
Reg.-Nr. 38 Gemarkung: Potsdam	Flur: 17	Flurstück(e): 39/1	
Reg.-Nr. 39 Gemarkung: Potsdam	Flur: 14	Flurstück(e): 34/36	
Reg.-Nr. 40 Gemarkung: Potsdam	Flur: 14	Flurstück(e): 34/36, 32/19, 32/18	
Darstellung: Punkte oder Linien (ohne Umgebungsschutz) Maßstab 1 : 5.000			
Potsdam, den 21. November 2005 Jörn Jakobs Oberbürgermeister			

Siegelt (1)  
